



พิธีพระราชทานปริญญาบัตรมหาวิทยาลัยบูรพา

ประจำปีการศึกษา ๒๕๔๖

วันพฤหัสบดีที่ ๑๖ ธันวาคม พุทธศักราช ๒๕๔๗

ณ หอประชุมอำรง บัณฑิต

พิธีพระราชทานปริญญาบัตร

มหาวิทยาลัยบูรพา

ปีการศึกษา 2546

วันพฤหัสบดีที่ 16 ธันวาคม พุทธศักราช 2547

ณ หอประชุมธารง บัณฑิต มหาวิทยาลัยบูรพา



สมเด็จพระเทพรัตนราชสุดาฯ สยามบรมราชกุมารี
เนื่องในโอกาสพิธีพระราชทานปริญญาบัตร ณ มหาวิทยาลัยบูรพา
๑๖ ธันวาคม ๒๕๕๑

วสันตดิถีฤกษ์เพ็ญ ๑๔

งามใจละทัยบพระทฤทัย
เพียรรอยพระราชนิธาน

ปานแลกลุอาทิตพะอเนกต์
รานม่อมลายมิพระระทม

พาเทิดพระเกียรติประวัติ
ทนุณกายอุลลวิริยะล้ำ

ตรับคำคณานิกะระดี
จุดลิตสรวิมละใส

นำขนิณอุลลพะนิพิท
บองเทพทวิษุณณะอเนกต์

พรอมรัตนาวริยะอุงม
พรหมอินทาร์และลิตระระบวร

มาลรรคสมิทลิตติ
ยงชาติลิตลิตนะลิต

ธ กรุณยะเออาภา

ธิตสถานประลิตคสม

รวิอรณเอรณรมย์

เพราะ ธ พรหมพระทัยทำ

ปรมัตถมนโง่นำ

ลิตริตเอริณไตร

ธ กิตติตะเกียงใจ

ลิตมัยมนุญนันท์

ธ ลิติตลิตาบัน

อภิวันท์ถวายพร

รพิพงค์พระลิตกร

คณิศรสมานมน

ศุภศิริสยามยล

และกษัตริย์ลิตัทธเทอญ

ด้วยเกล้าด้วยกระหม่อม

ข้าพระพุทธเจ้า มหาวิทยาลัยบูรพา

(ผู้ช่วยศาสตราจารย์ศรีอรุณ บุญเลิศ ประพันธ์)



สารบัญ

| | หน้า |
|--|--------|
| สมเด็จพระเทพรัตนราชสุดาฯ อัครราชกุมารี | |
| กำหนดการพิธีพระราชทานปริญญาบัตร มหาวิทยาลัยบูรพา ปีการศึกษา 2546 | 1 |
| คำกราบบังคมทูลของนายกสภามหาวิทยาลัยบูรพา ทูลเกล้าฯ ถวายปริญญา | 4 |
| คำกราบบังคมทูลของอธิการบดีมหาวิทยาลัยบูรพา ถวายรายงานกิจการของมหาวิทยาลัย และจำนวนผู้เข้ารับพระราชทานปริญญาบัตร | 5 |
| คำประกาศราชสดุดีเฉลิมพระเกียรติคุณ สมเด็จพระนางเจ้าสิริกิติ์ พระบรมราชินีนาถ มหาวิทยาลัยบูรพา | 7 9 |
| โครงสร้างการบริหารมหาวิทยาลัยบูรพา | 11 |
| กรรมการสภามหาวิทยาลัยบูรพา | 12 |
| กรรมการบริหารมหาวิทยาลัยบูรพา | 14 |
| กรรมการสภาวิชาการ | 17 |
| ปริญญา และสาขาวิชา | 19 |
| รายนามผู้ได้รับพระราชทานปริญญาบัตร มหาวิทยาลัยบูรพา ปีการศึกษา 2546 | 27 |
| บัณฑิตวิทยาลัย | 28 |
| คณะวิทยาศาสตร์ | 58 |
| คณะศึกษาศาสตร์ | 70 |
| คณะวิศวกรรมศาสตร์ | 81 |
| คณะศิลปกรรมศาสตร์ | 85 |
| คณะสาธารณสุขศาสตร์ | 88 |
| คณะวิทยาศาสตร์และเทคโนโลยี | 93 |
| วิทยาลัยการพาณิชยนาวิ | 95 |
| ศูนย์ฝึกพาณิชยนาวิ | 98 |

| | |
|-----------------------------------|-----|
| คณะพยาบาลศาสตร์ | 103 |
| วิทยาลัยพยาบาลบรมราชชนนี ชลบุรี | 109 |
| วิทยาลัยพยาบาลพระปกเกล้า จันทบุรี | 113 |
| คณะมนุษยศาสตร์และสังคมศาสตร์ | 117 |
| คำปฎิญาณ | 132 |

กำหนดการ

ทรงพระกรุณาโปรดเกล้าฯ ให้

สมเด็จพระเทพรัตนราชสุดาฯ สยามบรมราชกุมารี

เสด็จพระราชดำเนินแทนพระองค์พระราชทานปริญญาบัตร

แก่ผู้สำเร็จการศึกษาจากมหาวิทยาลัยบูรพา

ประจำปีการศึกษา ๒๕๔๖

ณ อาคารหอประชุมธำรง บัณฑิต มหาวิทยาลัยบูรพา ตำบลแสนสุข อำเภอเมือง

จังหวัดชลบุรี

วันพฤหัสบดีที่ ๑๖ ธันวาคม ๒๕๔๗

.....

- เวลา ๑๓.๐๐ น. - สมเด็จพระเทพรัตนราชสุดาฯ สยามบรมราชกุมารี เสด็จพระราชดำเนิน โดยรถยนต์พระที่นั่งจากพระตำหนักจิตรลดารโหฐาน พระราชวังดุสิต ไปยังมหาวิทยาลัยบูรพา ตำบลแสนสุข อำเภอเมือง จังหวัดชลบุรี
- เวลา ๑๔.๐๐ น. - รถยนต์พระที่นั่งถึงมหาวิทยาลัยบูรพา ตำบลแสนสุข อำเภอเมือง จังหวัดชลบุรี (วงดุริยางค์บรรเลงเพลงสรรเสริญพระบารมี)
- ผู้ว่าราชการจังหวัดชลบุรี อธิบดีผู้พิพากษาภาค ๒ ผู้บัญชาการมณฑลทหารบกที่ ๑๔ ผู้บัญชาการตำรวจภูธรภาค ๒ นายกสภามหาวิทยาลัยบูรพา กรรมการสภามหาวิทยาลัยฯ อธิการบดี รองอธิการบดี คณบดี ผู้แทนคณาจารย์ และผู้แทนนิสิต เฝ้าฯ รับเสด็จฯ
 - นายกเหล่ากาชาดจังหวัดชลบุรี ผู้แทนข้าราชการมหาวิทยาลัยบูรพา และผู้แทนนิสิตมหาวิทยาลัยบูรพา ทูลเกล้าฯ ถวายพวงมาลัย
 - ผู้แทนคณาจารย์ ทูลเกล้าฯ ถวายสูจิบัตรและหนังสือที่ระลึก
 - เสด็จฯ เข้าภายในอาคารหอประชุมธำรง บัณฑิต ชั้น ๒

- เสด็จ ฯ ไปยังห้องรับรอง
- ทรงฉลองพระองค์ครุย
- ทรงลงพระนามาภิไธยในสมุดเยี่ยม
- เสด็จ ฯ ออกจากห้องรับรองเข้าภายในหอประชุม
- ทรงจุดธูปเทียนเครื่องนมัสการบูชาพระพุทธนวราชบพิตร
- ทรงกราบ
- ประทับพระราชอาสน์
- นายกสภามหาวิทยาลัยบูรพา กราบบังคมทูลรายงาน
- อธิการบดีมหาวิทยาลัยบูรพา กราบบังคมทูลรายงานกิจการของมหาวิทยาลัย
- คณบดีบัณฑิตวิทยาลัย รองคณบดีฝ่ายวิจัยและประกันคุณภาพ บัณฑิตวิทยาลัย
ผู้อำนวยการวิทยาลัยพาณิชยศาสตร์ รองผู้อำนวยการวิทยาลัยพาณิชยศาสตร์
ผู้อำนวยการวิทยาลัยการบริหารรัฐกิจ รองผู้อำนวยการฝ่ายวิชาการและ
การประกันคุณภาพ วิทยาลัยการบริหารรัฐกิจ คณบดีคณะวิทยาศาสตร์
รองคณบดีฝ่ายวิชาการ คณะวิทยาศาสตร์ คณบดีคณะศึกษาศาสตร์
รองคณบดีฝ่ายวิเทศสัมพันธ์ คณะศึกษาศาสตร์ คณบดีคณะวิศวกรรมศาสตร์
คณบดีคณะศิลปกรรมศาสตร์ คณบดีคณะสาธารณสุขศาสตร์
รองคณบดีฝ่ายวิชาการ คณะสาธารณสุขศาสตร์ ผู้ช่วยอธิการบดีฝ่ายวิชาการและ
กิจการนิสิต วิทยาเขตสารสนเทศ จันทบุรี ผู้อำนวยการวิทยาลัยการพาณิชยนาวิ
คณบดีคณะพยาบาลศาสตร์ รองคณบดีฝ่ายวิชาการ คณะพยาบาลศาสตร์
ผู้อำนวยการวิทยาลัยพยาบาลบรมราชชนนี ชลบุรี ผู้อำนวยการวิทยาลัยพยาบาล
พระปกเกล้า จันทบุรี คณบดีคณะมนุษยศาสตร์และสังคมศาสตร์
รองคณบดีฝ่ายวิชาการ คณะมนุษยศาสตร์และสังคมศาสตร์
รองคณบดีฝ่ายวางแผนและวิจัย คณะมนุษยศาสตร์และสังคมศาสตร์
รองคณบดีฝ่ายกิจการนิสิต คณะมนุษยศาสตร์และสังคมศาสตร์
กราบบังคมทูลเบิกผู้สำเร็จการศึกษาเข้ารับพระราชทานปริญญาบัตร
(จำนวน ๔,๔๗๑ คน)

- สมเด็จพระเทพรัตนราชสุดาฯ สยามบรมราชกุมารี พระราชทานปริญญาบัตร แก่ผู้สำเร็จการศึกษา ตามลำดับ
(ขณะนี้ พระสงฆ์เจริญชัยมงคลคาถา)
- ผู้ได้รับพระราชทานปริญญาบัตร กล่าวคำปฏิญาณ
- สมเด็จพระเทพรัตนราชสุดาฯ สยามบรมราชกุมารี พระราชทานพระราโชวาท
- เสด็จฯ ไปทรงกราบที่หน้าเครื่องนมัสการ
- เสด็จฯ ไปยังห้องรับรอง ทรงเปลื้องฉลองพระองค์ครุย
- เสด็จฯ ประทับรถยนต์พระที่นั่ง และเสด็จพระราชดำเนินกลับพระตำหนัก จิตรลดารโหฐาน พระราชวังดุสิต
(วงดุริยางค์บรรเลงเพลงสรรเสริญพระบารมี)

เวลา ๑๖.๓๐ น.

- การแต่งกาย - ข้าราชการในพื้นที่ แต่งเครื่องแบบปกติขาว
- ข้าราชการในพระองค์ แต่งเครื่องแบบปกติกาฬคือตั้ง

.....



นายมีชัย ฤชุพันธุ์
นายกสภามหาวิทยาลัยบูรพา

คำกราบบังคมทูล

ของ

นายมีชัย ฤชุพันธุ์ นายกสภามหาวิทยาลัยบูรพา

ในพิธีพระราชทานปริญญาบัตร ประจำปีการศึกษา 2546

ณ หอประชุมธำรง บัณฑิต มหาวิทยาลัยบูรพา

วันพฤหัสบดีที่ 16 ธันวาคม พุทธศักราช 2547

ขอพระราชทานกราบบังคมทูลทราบบฝ่าละอองพระบาท

ข้าพระพุทธเจ้า นายมีชัย ฤชุพันธุ์ นายกสภามหาวิทยาลัยบูรพา ในนามของมหาวิทยาลัย สำนักในพระมหากรุณาธิคุณเป็นล้นเกล้าล้นกระหม่อมที่พระบาทสมเด็จพระเจ้าอยู่หัว ทรงพระกรุณาโปรดเกล้าโปรดกระหม่อมให้ได้ฝ่าละอองพระบาท เสด็จพระราชดำเนินแทนพระองค์มาพระราชทานปริญญาบัตรแก่ผู้สำเร็จการศึกษาประจำปีการศึกษา 2546 ในวันนี้ นับเป็นมหามงคลอันประเสริฐยิ่งแก่มหาวิทยาลัย ในปีพุทธศักราช 2547 สภามหาวิทยาลัยบูรพา ในการประชุมครั้งที่ 4/2547 เมื่อวันที่ 23 กรกฎาคม พุทธศักราช 2547 มีมติเห็นชอบให้ทูลเกล้าทูลกระหม่อมถวายปริญญา “วิทยาศาสตร์ดุขฎิบัณฑิตกิตติมศักดิ์ สาขาวิชาเทคโนโลยีทางทะเล” แต่สมเด็จพระนางเจ้าสิริกิติ์ พระบรมราชินีนาถ

บัดนี้ ข้าพระพุทธเจ้า ขอพระราชทานพระราชวโรกาสเบิกอภิการบดี เพื่อกราบบังคมทูลรายงานกิจกรรมมหาวิทยาลัย ต่อจากนั้น ขอเบิกคณบดี รองคณบดี หัวหน้าภาควิชา และผู้อำนวยการ เพื่อนำผู้ได้รับพระราชทานปริญญาบัตรเข้ารับพระราชทานตามลำดับ และในที่สุดแห่งพิธี ขอพระราชทานพระราโชวาท เพื่อเป็นสิริสวัสดิ์พิพัฒนามงคลแก่มวลบัณฑิตใหม่สืบไป

ด้วยเกล้าด้วยกระหม่อม



ศาสตราจารย์ ดร. สุชาติ อุปถัมภ์
อธิการบดีมหาวิทยาลัยบูรพา

คำกราบบังคมทูล

ของ

นายสุชาติ อุปลัมภ์ อธิการบดีมหาวิทยาลัยบูรพา

ในพิธีพระราชทานปริญญาบัตร ประจำปีการศึกษา 2546

ณ หอประชุมช้างงา บัณฑิต มหาวิทาลัยบูรพา

วันพฤหัสบดีที่ 16 ธันวาคม พุทธศักราช 2547

ขอพระราชทานกราบบังคมทูลทราบบฝ่าละอองพระบาท

ข้าพระพุทธเจ้า นายสุชาติ อุปลัมภ์ อธิการบดีมหาวิทยาลัยบูรพา ขอพระราชทานพระราชวโรกาสกราบบังคมทูลรายงานกิจการของมหาวิทยาลัย และจำนวนผู้เข้ารับพระราชทานปริญญาบัตร เพื่อทรงทราบฝ่าละอองพระบาทโดยสังเขปดังนี้

ในปีการศึกษา 2547 มหาวิทยาลัยได้เปิดสอนสาขาวิชาต่าง ๆ เพิ่มขึ้น ในระดับปริญญาตรี ได้แก่ หลักสูตรการศึกษามัธยมศึกษา สาขาวิชาการสอนวิทยาศาสตร์ทั่วไป สาขาวิชาการสอนภาษาจีน สาขาวิชาการสอนภาษาญี่ปุ่น สาขาวิชาการสอนสุขศึกษาและพลศึกษา หลักสูตรพยาบาลศาสตรบัณฑิต สาขาวิชาพยาบาลศาสตร์ (นานาชาติ) ระดับปริญญาโท ได้แก่ หลักสูตรวิทยาศาสตรมหาบัณฑิต สาขาวิชาฟิสิกส์

นอกจากการเปิดสอนสาขาวิชาใหม่แล้ว ในปีการศึกษานี้มหาวิทยาลัยยังได้มีการปรับปรุงแก้ไขหลักสูตรต่าง ๆ ดังนี้คือ ระดับปริญญาตรี ได้แก่ หลักสูตรวิทยาศาสตรบัณฑิต สาขาวิชาวาริชศาสตร์ สาขาวิชาฟิสิกส์เครื่องมือวัด สาขาวิชาระบบสารสนเทศคอมพิวเตอร์ และสาขาวิชาวิทยาการเดินเรือ หลักสูตรการศึกษามัธยมศึกษา สาขาวิชาเทคโนโลยีทางการศึกษา สาขาวิชาการสอนคณิตศาสตร์

สาขาวิชาการสอนเคมี สาขาวิชาการสอนชีววิทยา สาขาวิชาการสอนฟิสิกส์ สาขาวิชาการสอนภาษาไทย สาขาวิชาการสอนภาษาอังกฤษ สาขาวิชาการสอนสังคมศึกษา ศาสนาและวัฒนธรรม สาขาวิชาการสอนดุริยางคศึกษา และสาขาวิชาการศึกษาปฐมวัย หลักสูตรศิลปศาสตรบัณฑิต สาขาวิชาภาษาไทย และหลักสูตรนิเทศศาสตรบัณฑิต สาขาวิชานิเทศศาสตร์ ระดับปริญญาโท ได้แก่ หลักสูตรวิทยาศาสตรมหาบัณฑิต สาขาวิชาเคมี และสาขาวิชาวิทยาศาสตร์การออกกำลังกายและการกีฬา หลักสูตรการศึกษามหาบัณฑิต สาขาวิชาเทคโนโลยีทางการศึกษา และหลักสูตรบริหารธุรกิจมหาบัณฑิต สาขาวิชาการบัญชีบริหาร ระดับปริญญาเอก ได้แก่ หลักสูตรปรัชญาดุษฎีบัณฑิต สาขาวิชาวิทยาศาสตร์การออกกำลังกายและการกีฬา และสาขาวิชารัฐประศาสนศาสตร์

ในปีการศึกษา 2547 มหาวิทยาลัยมีนิสิตรวมทั้งสิ้น 17,317 คน มีบุคลากร 2,108 คน ในจำนวนนี้เป็นอาจารย์ 487 คน พนักงานมหาวิทยาลัยสายวิชาการ 170 คน นอกจากนั้นเป็นข้าราชการและพนักงานสาย ข สาย ค ลูกจ้างประจำ และลูกจ้างชั่วคราว 1,451 คน

จำนวนบัณฑิตที่สำเร็จการศึกษาจากมหาวิทยาลัยบูรพาในปีการศึกษา 2546 มีจำนวนรวมทั้งสิ้น 4,471 คน จำแนกเป็นระดับปริญญาเอก 4 คน ปริญญาโท 1,555 คน ปริญญาตรี 2,431 คน ประกาศนียบัตรบัณฑิต 9 คน และสำเร็จการศึกษาจากสถาบันสมทบของมหาวิทยาลัยบูรพา ในระดับปริญญาตรี ได้แก่ วิทยาลัยพยาบาลบรมราชชนนี ชลบุรี 161 คน วิทยาลัยพยาบาลพระปกเกล้า จันทบุรี 156 คน และศูนย์ฝึกพาณิชยน์าวี 155 คน

ด้วยเกล้าด้วยกระหม่อม

คำประกาศราชสดุดีเฉลิมพระเกียรติคุณ
สมเด็จพระนางเจ้าสิริกิติ์ พระบรมราชินีนาถ
ในโอกาสที่มหาวิทยาลัยบูรพาทูลเกล้าทูลกระหม่อมถวายปริญญา
วิทยาศาสตร์คหกรรมศาสตร์ศึกษาศาสตร์ สาขาวิชาเทคโนโลยีทางทะเล
พุทธศักราช 2547

ด้วยสภามหาวิทยาลัยบูรพา ในการประชุมครั้งที่ 4/2547 เมื่อวันที่ 23 กรกฎาคม พุทธศักราช 2547 ได้มีมติเป็นเอกฉันท์ เห็นสมควรขอพระราชทานทูลเกล้าทูลกระหม่อมถวาย ปริญญา “วิทยาศาสตร์คหกรรมศาสตร์ศึกษาศาสตร์ สาขาวิชาเทคโนโลยีทางทะเล” แต่สมเด็จพระนางเจ้าสิริกิติ์ พระบรมราชินีนาถ ทั้งนี้ ด้วยสำนึกในพระมหากรุณาธิคุณเป็นล้นเกล้าล้นกระหม่อม ที่ทรงปฏิบัติพระราชกรณียกิจนานัปการเพื่อความเป็นอยู่ที่ดีผาสุกของอาณาประชาราษฎร์ตลอดมา

เป็นที่ประจักษ์ชัดว่าสมเด็จพระนางเจ้าสิริกิติ์ พระบรมราชินีนาถ มีสายพระเนตรอันยาวไกลในการอนุรักษ์ทรัพยากรและสิ่งแวดล้อมทางทะเล ได้พระราชทานแนวพระราชดำริ อยู่เสมอว่า น้ำทะเลและทรัพยากรทางทะเลเป็นชุมทรัพย์อันล้ำค่ายิ่ง และมีพระราชปณิธานแน่วแน่ ในการอนุรักษ์สภาพแวดล้อมและธรรมชาติทางทะเล ทรงสนพระราชหฤทัยการจัดการสิ่งแวดล้อมทางทะเล โดยใช้เทคโนโลยีที่เหมาะสม เพื่อให้คงสภาพที่เกิดคุณค่าแก่มนุษยชาติตลอดไป ทรงริเริ่มโครงการต่าง ๆ ด้านการอนุรักษ์ทรัพยากรธรรมชาติทางทะเล อาทิ โครงการสร้างแนวปะการังเทียม โดยใช้เทคโนโลยีอย่างง่าย คือนำวัสดุเหลือใช้สร้างเลียนแบบแนวปะการังให้เป็นที่อยู่อาศัยของสัตว์น้ำ ช่วยแก้ปัญหาการสูญพันธุ์ของสัตว์น้ำ และช่วยเหลือชาวประมงให้ประกอบอาชีพยั่งยืนต่อไป โครงการอนุรักษ์ป่าชายเลนโดยใช้เทคโนโลยีที่เหมาะสม เพื่อเป็นแหล่งอาหาร ที่อยู่อาศัย เพาะพันธุ์ และขยายพันธุ์สัตว์น้ำ นอกจากนี้ยังมีโครงการอนุรักษ์พันธุ์เต่าทะเล อันเนื่องมาจากพระราชดำริ โครงการฟื้นฟูปลาทูไทย เป็นต้น

โดยที่สมเด็จพระนางเจ้าสิริกิติ์ พระบรมราชินีนาถ ทรงเปรียบพร้อมด้วย พระจริยาวัตร พระปรีชาญาณ และพระวิริยะอุตสาหะในการใช้เทคโนโลยีเพื่ออนุรักษ์ทรัพยากร ทางทะเลอันล้ำค่า ยังผลอันเป็นคุณประโยชน์ยิ่งใหญ่ให้บังเกิดแก่พสกนิกรชาวไทย ประเทศไทย และมวลมนุษยชาติเป็นอเนกประการ ด้วยความสำนึกในพระมหากรุณาธิคุณที่ทรงปฏิบัติ พระราชกรณียกิจที่ทรงคุณค่ายิ่งดังกล่าว และเพื่อเป็นการเฉลิมพระเกียรติ สภามหาวิทยาลัยบูรพา จึงมีมติเป็นเอกฉันท์ขอพระราชทานทูลเกล้าทูลกระหม่อมถวายปริญญาวิทยาศาสตรดุษฎีบัณฑิต กิตติมศักดิ์ สาขาวิชาเทคโนโลยีทางทะเล แด่สมเด็จพระนางเจ้าสิริกิติ์ พระบรมราชินีนาถ เพื่อเป็น สิริมงคลแก่มหาวิทยาลัย และเป็นการเฉลิมพระเกียรติคุณให้ปรากฏสืบไป

ด้วยเกล้าด้วยกระหม่อม

มหาวิทยาลัยบูรพา



วิทยาลัยศึกษาศึกษา บางแสน
พ.ศ. 2498



มหาวิทยาลัยศรีนครินทรวิโรฒ
วิทยาเขตบางแสน พ.ศ. 2517



มหาวิทยาลัยบูรพา
พ.ศ. 2533

มหาวิทยาลัยบูรพาตั้งอยู่ที่ 169 ถนนลงหาดบางแสน ตำบลแสนสุข อำเภอเมือง จังหวัดชลบุรี มีเนื้อที่ทั้งสิ้น 638 ไร่ 2 งาน 35 ตารางวา ได้พัฒนามาจากวิทยาลัยศึกษาศึกษาบางแสน สถาบันแห่งนี้เป็นสถาบันอุดมศึกษาแห่งแรกของประเทศที่ตั้งขึ้นในส่วนภูมิภาค กำหนดให้มีหลักสูตร 4 ปี ผู้สำเร็จการศึกษาได้รับปริญญาการศึกษาบัณฑิต โดยมีพิธีสถาปนาขึ้นเมื่อวันที่ 8 กรกฎาคม 2498 จึงถือว่า วันที่ 8 กรกฎาคม หรือเรียกว่า “วันแปดกรกฎ” ของทุกปี เป็นวันคล้ายวันสถาปนามหาวิทยาลัย

ต่อมาในปี 2517 วิทยาลัยศึกษาศึกษาได้รับการเปลี่ยนฐานะเป็นมหาวิทยาลัยศรีนครินทรวิโรฒ โดยพระราชบัญญัติมหาวิทยาลัยศรีนครินทรวิโรฒ ทำให้วิทยาลัยศึกษาศึกษาบางแสน มีฐานะเป็นมหาวิทยาลัยศรีนครินทรวิโรฒวิทยาเขตบางแสน (มศว บางแสน) เริ่มมีคณะวิชาและหลักสูตรต่าง ๆ มากขึ้น

ปัจจุบันมหาวิทยาลัยบูรพามีฐานะเป็นมหาวิทยาลัยเอกเทศตามพระราชบัญญัติมหาวิทยาลัยบูรพา โดยมีประกาศในพระราชกิจจานุเบกษาลงวันที่ 29 กรกฎาคม 2533 อันมีผลบังคับใช้ตั้งแต่วันที่ 30 กรกฎาคม 2533 เป็นต้นมา

มหาวิทยาลัยบูรพาเป็นมหาวิทยาลัยชั้นนำ มีภารกิจหลักในการผลิตบัณฑิตที่มีคุณลักษณะเป็นผู้นำ เน้นด้านอุตสาหกรรมและบริการ มีความสามารถในการแข่งขัน ภายใต้คุณธรรมและจริยธรรม ส่งเสริมการวิจัยเชิงบูรณาการ เพื่อสร้างองค์ความรู้ที่สอดคล้องกับความต้องการของสังคมและมุ่งสู่ความเป็นมหาวิทยาลัยวิจัย ทั้งยังให้บริการทางวิชาการและถ่ายทอดเทคโนโลยีแก่สังคม เพื่อให้เกิดสังคมฐานความรู้

ที่สามารถพึ่งพาตนเอง มีคุณภาพชีวิตและสิ่งแวดล้อมที่ดีขึ้น ตลอดจนส่งเสริมให้สังคมภาคตะวันออก
ตระหนักถึงคุณค่าของศิลปวัฒนธรรมและทรัพยากรธรรมชาติให้ดำรงอยู่ต่อไป ด้วยเหตุผลดังกล่าวนำมา
ซึ่งปณิธานของมหาวิทยาลัยดังต่อไปนี้

1. ผลิตบัณฑิตให้มีปัญญา ใฝ่หาความรู้และคุณธรรม
2. สร้างองค์ความรู้ใหม่เพื่อความเป็นเลิศทางวิชาการ
3. เป็นที่พึ่งทางวิชาการ สืบสานวัฒนธรรม ชี้นำแนวทางการพัฒนาแก่สังคม โดยเฉพาะ
ภาคตะวันออก

ในปีการศึกษา 2547 มหาวิทยาลัยบูรพามีนิสิตภาคปกติและภาคพิเศษ ในระดับปริญญาตรี
ประกาศนียบัตรบัณฑิต ปริญญาโท และปริญญาเอก จำนวน 17,317 คน บุคลากรจำนวน 2,108 คน
จำแนกตามตำแหน่งวิชาการเป็นอาจารย์ 307 คน ผู้ช่วยศาสตราจารย์ 138 คน และรองศาสตราจารย์
42 คน จำแนกตามระดับการศึกษา เป็นปริญญาตรี 25 คน ปริญญาโท 323 คน ปริญญาเอก 139 คน
พนักงานมหาวิทยาลัยสายวิชาการ จำนวน 170 คน พนักงานสายอื่น จำนวน 56 คน ข้าราชการสายอื่น
จำนวน 328 คน ลูกจ้างประจำและลูกจ้างชั่วคราว จำนวน 1,067 คน (ข้อมูล ณ วันที่ 10 พฤศจิกายน
2547)

มหาวิทยาลัยบูรพามุ่งมั่นที่จะผลิตบัณฑิตเพื่อให้สอดคล้องกับปรัชญาของมหาวิทยาลัย
ที่ว่า “สร้างเสริมปัญญา ใฝ่หาความรู้ คู่คุณธรรม ชี้นำสังคม”

.....

โครงสร้างการบริหารมหาวิทยาลัยบูรพา

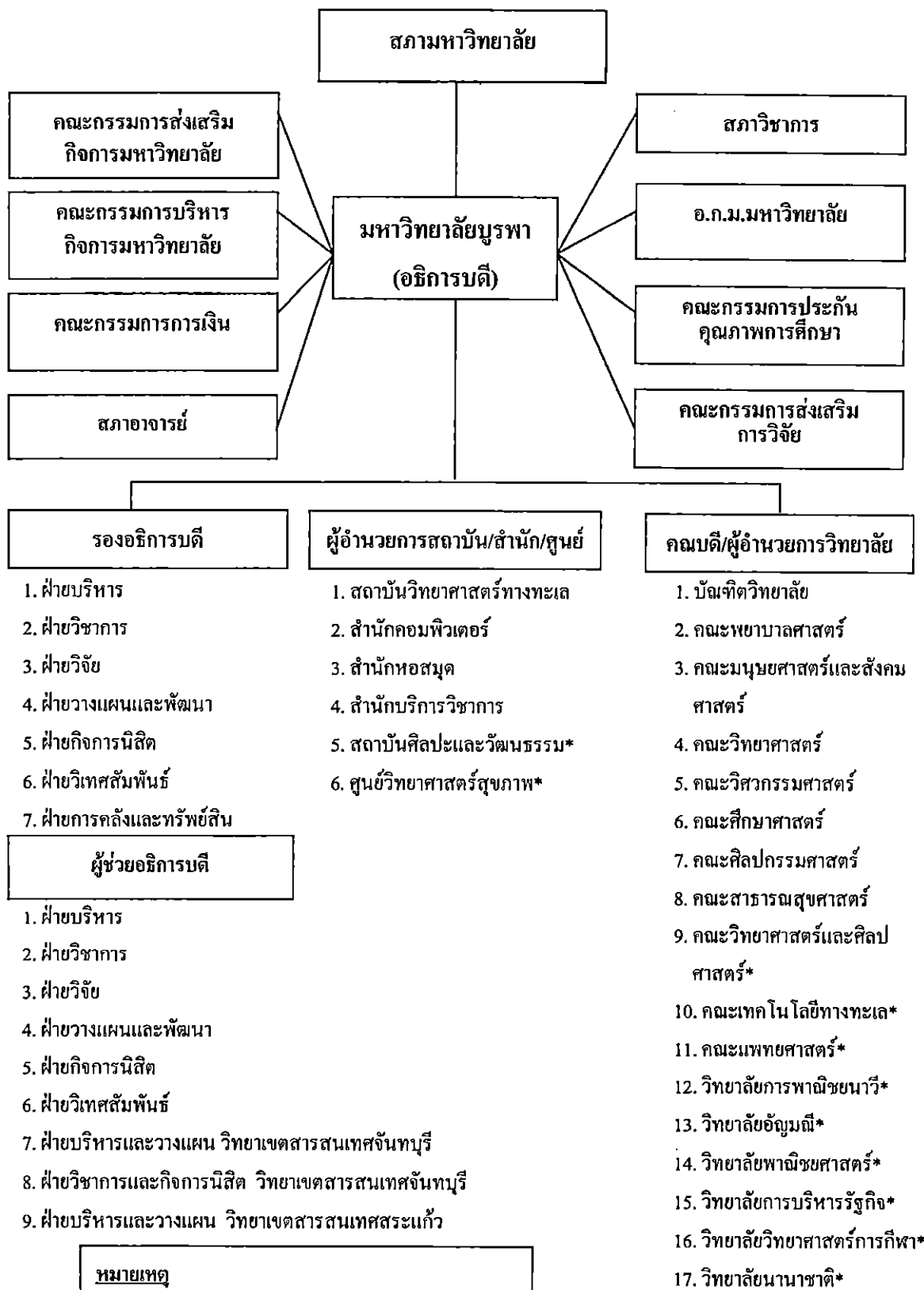

หมายเหตุ
* หมายถึงส่วนงานที่จัดตั้งขึ้นตามมติสภามหาวิทยาลัย

กรรมการสภามหาวิทยาลัยบูรพา

สภามหาวิทยาลัย

สภามหาวิทยาลัย เป็นองค์กรที่มีหน้าที่ควบคุม ดูแลกิจการของ มหาวิทยาลัย และมีหน้าที่อื่น ๆ ตามที่กำหนดไว้ในมาตรา 14 ของพระราชบัญญัติ มหาวิทยาลัยบูรพา พ.ศ. 2533

สภามหาวิทยาลัยบูรพาในปัจจุบันประกอบด้วยบุคคลต่อไปนี้

- | | |
|--|--|
| 1. นายมีชัย จุฑพันธ์ | นายกสภามหาวิทยาลัย |
| 2. ศาสตราจารย์นายแพทย์เกษม วัฒนชัย | อุปนายกสภามหาวิทยาลัย |
| 3. รองศาสตราจารย์ ดร.กำจัด มงคลกุล | กรรมการสภามหาวิทยาลัยผู้ทรงคุณวุฒิ |
| 4. นายเจ็ก มินทร์ อิงค์เนศ | กรรมการสภามหาวิทยาลัยผู้ทรงคุณวุฒิ |
| 5. ดร.วิโรจน์ ตันตราภรณ์ | กรรมการสภามหาวิทยาลัยผู้ทรงคุณวุฒิ |
| 6. นายสนธยา คุณปลื้ม | กรรมการสภามหาวิทยาลัยผู้ทรงคุณวุฒิ |
| 7. ศาสตราจารย์สมศักดิ์ จักรไพวงศ์ | กรรมการสภามหาวิทยาลัยผู้ทรงคุณวุฒิ |
| 8. ดร.สุเมธ ตันติเวชกุล | กรรมการสภามหาวิทยาลัยผู้ทรงคุณวุฒิ |
| 9. นายประยูร จินดาประดิษฐ์ | ประธานกรรมการส่งเสริมกิจการมหาวิทยาลัย |
| 10. ศาสตราจารย์ ดร.สุชาติ อุปถัมภ์ | อธิการบดีมหาวิทยาลัยบูรพา |
| 11. ดร. พิชัย สนแจ้ง | กรรมการจากผู้แทนผู้บริหาร |
| 12. รองศาสตราจารย์ ดร.ประทุม ม่วงมี | กรรมการจากผู้แทนผู้บริหาร |
| 13. ผู้ช่วยศาสตราจารย์ ดร.วิโรจน์ เรืองประเทืองสุข | กรรมการจากผู้แทนผู้บริหาร |
| 14. รองศาสตราจารย์บัญญัติ สุขศรีงาม | กรรมการจากผู้แทนคณาจารย์ |
| 15. รองศาสตราจารย์ลัดดา สุขปรีดี | กรรมการจากผู้แทนคณาจารย์ |
| 16. ผู้ช่วยศาสตราจารย์ ดร.สมหมาย แจ่มกระจ่าง | ประธานสภาอาจารย์ |
| 17. รองศาสตราจารย์ ดร.เรณา พงษ์เรืองพันธุ์ | กรรมการและเลขานุการ |

กรรมการบริหารมหาวิทยาลัยบูรพา

กรรมการบริหารมหาวิทยาลัย

- | | |
|---|---|
| 1. ศาสตราจารย์ ดร.สุชาติ อุปลัมภ์ | อธิการบดี |
| 2. รองศาสตราจารย์ ดร.บุญเสริม พูลสงวน | รองอธิการบดีฝ่ายบริหาร |
| 3. รองศาสตราจารย์ ดร.เรณา พงษ์เรืองพันธ์ุ | รองอธิการบดีฝ่ายวิชาการ |
| 4. อาจารย์วีรัช คารวะพิทยากุล | รองอธิการบดีฝ่ายวางแผนและ พัฒนา |
| 5. ผู้ช่วยศาสตราจารย์ ดร.พิชาญ สว่างวงศ์ | รองอธิการบดีฝ่ายวิเทศสัมพันธ์ |
| 6. ผู้ช่วยศาสตราจารย์บุญมา ไทยแก้ว | รองอธิการบดีฝ่ายกิจการนิสิต |
| 7. ศาสตราจารย์ ดร.สมศักดิ์ พันธุ์วัฒนา | รองอธิการบดีฝ่ายวิจัย |
| 8. รองศาสตราจารย์สุตา สุวรรณภิรมย์ | รักษาราชการแทนรองอธิการบดีฝ่ายการคลัง และทรัพย์สิน |
| 9. รองศาสตราจารย์ ดร.ประทุม ม่วงมี | คณบดีบัณฑิตวิทยาลัย |
| 10. ผู้ช่วยศาสตราจารย์ ดร.สุนทราวดี เขียรพิเชษฐ | คณบดีคณะพยาบาลศาสตร์ |
| 11. ผู้ช่วยศาสตราจารย์ ดร.จรัล ฉกรรจ์แดง | คณบดีคณะมนุษยศาสตร์และสังคมศาสตร์ |
| 12. รองศาสตราจารย์ ดร.กเชนทร เฉลิมวัฒน์ | คณบดีคณะวิทยาศาสตร์ |
| 13. ผู้ช่วยศาสตราจารย์ ดร.วิโรจน์ เรื่องประเทืองสุข | คณบดีคณะวิศวกรรมศาสตร์ |
| 14. ผู้ช่วยศาสตราจารย์เทพศักดิ์ ทองนพคุณ | คณบดีคณะศิลปกรรมศาสตร์ |
| 15. รองศาสตราจารย์ ดร.ฉลอง ทับศรี | คณบดีคณะศึกษาศาสตร์ |
| 16. ศาสตราจารย์ ดร. นพ.ศาสตรี เสาวกันธ์ | คณบดีคณะสาธารณสุขศาสตร์ |
| 17. ผู้ช่วยศาสตราจารย์รณพ ประวัตินาม | คณบดีคณะวิทยาศาสตร์และศิลปศาสตร์ |
| 18. นายแพทย์วรรณะ อุณากุล | รักษาราชการแทนคณบดีคณะแพทยศาสตร์ |
| 19. ดร.พิชัย สมนแจ้ง | รักษาราชการแทนคณบดีคณะเทคโนโลยีทางทะเล |
| 20. ดร.พิชัย สมนแจ้ง | ผู้อำนวยการสถาบันวิทยาศาสตร์ทางทะเล |
| 21. อาจารย์เสรี ชีโนคม | ผู้อำนวยการสำนักคอมพิวเตอร์ |
| 22. ผู้ช่วยศาสตราจารย์ ดร.รัชนิกรณ์ ทรัพย์กรานนท์ | ผู้อำนวยการสำนักบริการวิชาการ |
| 23. ดร.ขวัญชฎิล พิศาลพงศ์ | ผู้อำนวยการสำนักหอสมุด |
| 24. ดร.สมศักดิ์ ติลา | ผู้อำนวยการ โรงเรียนสาธิต “ พิบูลบำเพ็ญ ” |
| 25. นายแพทย์พิสิษฐ์ พิธิยาพรธม | ผู้อำนวยการศูนย์วิทยาศาสตร์สุขภาพ |

- | | |
|---|--|
| 26. รองศาสตราจารย์ศรุติ สกุลรัตน์ | ผู้อำนวยการวิทยาลัยการบริหารรัฐกิจ |
| 27. รองศาสตราจารย์สุดา สุวรรณภิรมย์ | ผู้อำนวยการวิทยาลัยพาณิชยศาสตร์ |
| 28. รองศาสตราจารย์ ดร.อรุณี เทอดเทพพิทักษ์ | รักษาราชการแทนผู้อำนวยการวิทยาลัยอัญมณี |
| 29. อาจารย์วิรัช คารวะพิทยากุล | รักษาราชการแทนผู้อำนวยการวิทยาลัยการพาณิชย์นาวี |
| 30. ผู้ช่วยศาสตราจารย์ ดร.สมหมาย แจ่มกระจ่าง | ประธานสภาอาจารย์ |
| 31. นางกาญจนา ทรงความสง่า | ประธานชมรมข้าราชการและลูกจ้าง |
| 32. อาจารย์สมาน สรรพศรี | ผู้ช่วยอธิการบดีฝ่ายบริหาร |
| 33. ดร. สุชาดา รัตนวานิชย์พันธ์ | รักษาราชการแทนผู้ช่วยอธิการบดีฝ่ายวิชาการ |
| 34. ดร. วิจิตรพร หล่อสุวรรณกุล | ผู้ช่วยอธิการบดีฝ่ายวิชาการ |
| 35. อาจารย์อภิศักดิ์ ชัยโรจน์วัฒนา | ผู้ช่วยอธิการบดีฝ่ายวิชาการ |
| 36. ผู้ช่วยศาสตราจารย์ ดร. สิทธิพันธ์ ศิริรัตนชัย | ผู้ช่วยอธิการบดีฝ่ายวางแผนและพัฒนา |
| 37. อาจารย์ชัยยศ วณิชวัฒนา นูวัตติ | ผู้ช่วยอธิการบดีฝ่ายกิจการนิสิต |
| 38. ผู้ช่วยศาสตราจารย์ทองศักดิ์ ยิ่งรัตนสุข | ผู้ช่วยอธิการบดีฝ่ายวิเทศสัมพันธ์ |
| 39. ดร. สิทธิพร นิยมศรีสมศักดิ์ | ผู้ช่วยอธิการบดีฝ่ายวิทยาเขตสารสนเทศ สระแก้ว |
| 40. อาจารย์วสุนี ชูวนะเดมิย์ | ผู้ช่วยอธิการบดีฝ่ายบริหาร วิทยาเขตสารสนเทศ จันทบุรี |
| 41. อาจารย์อารยา สุนทรวิภาต | ผู้ช่วยอธิการบดีฝ่ายวิชาการและกิจการนิสิต วิทยาเขตสารสนเทศ จันทบุรี |
| 42. รองศาสตราจารย์ ดร.วรรณิ เตียวอิศเรศ | ผู้ช่วยอธิการบดีฝ่ายวิจัย |
| 43. ศาสตราจารย์ ดร. สุชาติ อุปลัมภ์ | รักษาราชการแทนผู้อำนวยการวิทยาลัยนานาชาติ |
| 44. รองศาสตราจารย์ไพพรรณ อินทนิล | รักษาราชการแทนผู้อำนวยการสถาบันศิลปะ และวัฒนธรรม |
| 45. ผู้ช่วยศาสตราจารย์อเนก สุตรมงคล | รักษาราชการแทนผู้อำนวยการวิทยาลัย วิทยาศาสตร์การกีฬา |
| 46. นางพรรณี แผลงจันทิก | ผู้อำนวยการกองกลาง |
| 47. นางกิตติมา สักดาภิรมย์ | หัวหน้างานการประชุมและพิธีการ |

กรรมการสภาวิชาการ

กรรมการสภาวิชาการ

| | |
|--|---------------------|
| 1. อธิการบดี | ประธานกรรมการ |
| 2. รองอธิการบดีฝ่ายวิชาการ | รองประธานกรรมการ |
| 3. คณบดีบัณฑิตวิทยาลัย | กรรมการ |
| 4. คณบดีคณะพยาบาลศาสตร์ | กรรมการ |
| 5. คณบดีคณะศึกษาศาสตร์ | กรรมการ |
| 6. ผู้อำนวยการวิทยาลัยการพาณิชยนาวิ | กรรมการ |
| 7. รองศาสตราจารย์กุหลาบ รัตนสังขธรรม | กรรมการ |
| 8. รองศาสตราจารย์วรรณิ์ เดียววิเศษ | กรรมการ |
| 9. รองศาสตราจารย์เกษม พิพัฒน์ปัญญาคุณ | กรรมการ |
| 10. รองศาสตราจารย์วีรพงศ์ วุฒิพันธุ์ชัย | กรรมการ |
| 11. รองศาสตราจารย์อรุณี เทอดเทพพิทักษ์ | กรรมการ |
| 12. รองศาสตราจารย์ทัศนีย์ ทานตวนิช | กรรมการ |
| 13. รองศาสตราจารย์สมสิทธิ์ จิตรสถาพร | กรรมการ |
| 14. รองศาสตราจารย์สุชาติ เกาทอง | กรรมการ |
| 15. ศาสตราจารย์บุญธรรม กิจปรีดาบริสุทธิ | กรรมการ |
| 16. ศาสตราจารย์ธวัช ปุณโณทก | กรรมการ |
| 17. ศาสตราจารย์พจน์ สะเพียรชัย | กรรมการ |
| 18. ศาสตราจารย์เสนาะ ดิเยาว์ | กรรมการ |
| 19. ศาสตราจารย์จุฬา เทียนไทย | กรรมการ |
| 20. ศาสตราจารย์มนูดี หังสพฤกษ์ | กรรมการ |
| 21. ศาสตราจารย์วัลลภ สุระกำพลธร | กรรมการ |
| 22. ศาสตราจารย์สุทัศน์ ยกส้าน | กรรมการ |
| 23. ศาสตราจารย์ นายแพทย์ศาสตรี เสาวคนธ์ | กรรมการ |
| 24. รองศาสตราจารย์สุจินต์ วิจิตรกาญจน์ | กรรมการ |
| 25. ผู้ช่วยศาสตราจารย์ นายแพทย์กฤษฏา บานชื่น | กรรมการ |
| 26. ผู้ช่วยอธิการบดีฝ่ายวิชาการ (นายอภิศักดิ์ ไชยโรจน์วัฒนา) | กรรมการและเลขานุการ |
| 27. ผู้อำนวยการกองบริการการศึกษา | ผู้ช่วยเลขานุการ |

ปริญญา และสาขาวิชา

ปริญญา และสาขาวิชา

ในปีการศึกษา 2547 มหาวิทยาลัยบูรพา จัดการเรียนการสอนระดับปริญญาตรี ปริญญาโท และปริญญาเอก ดังนี้

1. ปริญญาตรี จำนวน 103 สาขาวิชา ได้แก่

1.1 หลักสูตร 5 ปี จำนวน 12 สาขาวิชา

หลักสูตรการศึกษามัธยมศึกษา มี 11 สาขาวิชา ได้แก่

- สาขาวิชาการสอนเคมี
- สาขาวิชาการสอนชีววิทยา
- สาขาวิชาการสอนฟิสิกส์
- สาขาวิชาการสอนคณิตศาสตร์
- สาขาวิชาการสอนภาษาไทย
- สาขาวิชาการสอนภาษาอังกฤษ
- สาขาวิชาการสอนภาษาจีน
- สาขาวิชาการสอนสังคมศึกษา ศาสนา และวัฒนธรรม
- สาขาวิชาการสอนสุขศึกษาและพลศึกษา
- สาขาวิชาการสอนดุริยางคศึกษา
- สาขาวิชาการศึกษาปฐมวัย

หลักสูตรวิทยาศาสตร์บัณฑิต มี 1 สาขาวิชา ได้แก่

- สาขาวิชาวิทยาการเดินเรือ

1.2 หลักสูตร 4 ปี จำนวน 78 สาขาวิชา

หลักสูตรพยาบาลศาสตรบัณฑิต มี 1 สาขาวิชา ได้แก่ สาขาวิชาพยาบาลศาสตร์

หลักสูตรวิทยาศาสตรบัณฑิต มี 24 สาขาวิชา ได้แก่

- สาขาวิชาคณิตศาสตร์
- สาขาวิชาเคมี
- สาขาวิชาจุลชีววิทยา
- สาขาวิชาสถิติ
- สาขาวิชาชีววิทยา
- สาขาวิชาฟิสิกส์
- สาขาวิชาวาริชศาสตร์

- สาขาวิชาชีวเคมี
- สาขาวิทยาศาสตร์การอาหาร
- สาขาวิชาวิทยาการคอมพิวเตอร์
- สาขาวิชาระบบสารสนเทศคอมพิวเตอร์
- สาขาวิชาวิทยาศาสตร์การแพทย์
- สาขาวิชาสุขศาสตร์อุตสาหกรรมและความปลอดภัย
- สาขาวิชาอนามัยสิ่งแวดล้อม
- สาขาวิชาสุขศึกษาและพลศึกษา
- สาขาวิชาวิทยาศาสตร์การออกกำลังกายและการกีฬา
- สาขาวิชาพลศึกษา
- สาขาวิชาภูมิศาสตร์
- สาขาวิชาเทคโนโลยีภูมิสารสนเทศ
- สาขาวิชาจิตวิทยา
- สาขาวิชาเทคโนโลยีอัญมณี
- สาขาวิชาเทคโนโลยีทางทะเล
- สาขาวิชาอัญมณีและเครื่องประดับ
- สาขาวิชาการจัดการอุตสาหกรรมพาณิชยนาวิ

หลักสูตรบริหารธุรกิจบัณฑิต มี 6 สาขาวิชา ได้แก่

- สาขาวิชาการตลาด
- สาขาวิชาการจัดการทรัพยากรมนุษย์
- สาขาวิชาการบริหารงานบุคคล
- สาขาวิชาธุรกิจอัญมณีและเครื่องประดับ
- สาขาวิชาการจัดการโรงแรม
- สาขาวิชาการจัดการท่องเที่ยว

หลักสูตรบัญชีบัณฑิต มี 1 สาขาวิชา ได้แก่ สาขาวิชาการบัญชี

หลักสูตรรัฐประศาสนศาสตรบัณฑิต มี 1 สาขาวิชา ได้แก่ สาขาวิชาการบริหารทั่วไป

หลักสูตรศิลปศาสตรบัณฑิต มี 10 สาขาวิชา ได้แก่

- สาขาวิชาประวัติศาสตร์
- สาขาวิชาการพัฒนาชุมชน
- สาขาวิชาภาษาไทย
- สาขาวิชาภาษาอังกฤษ

- สาขาวิชาภาษาจีน
- สาขาวิชาภาษาญี่ปุ่น
- สาขาวิชาภาษาเกาหลี
- สาขาวิชาศาสนาและปรัชญา
- สาขาวิชาภาษาฝรั่งเศสเพื่อการสื่อสาร
- สาขาวิชาบรรณารักษศาสตร์และสารนิเทศศาสตร์

หลักสูตรนิเทศศาสตรบัณฑิต มี 1 สาขาวิชา ได้แก่ สาขาวิชานิเทศศาสตร์

หลักสูตรเศรษฐศาสตรบัณฑิต มี 1 สาขาวิชา ได้แก่ สาขาวิชาเศรษฐศาสตร์

หลักสูตรนิติศาสตรบัณฑิต มี 1 สาขาวิชา ได้แก่ สาขาวิชานิติศาสตร์

หลักสูตรการศึกษามหาบัณฑิต มี 15 สาขาวิชา ได้แก่

- สาขาวิชาเทคโนโลยีทางการศึกษา
- สาขาวิชาการประถมศึกษา
- สาขาวิชาภาษาไทย
- สาขาวิชาภาษาอังกฤษ
- สาขาวิชาบรรณารักษศาสตร์และสารนิเทศศาสตร์
- สาขาวิชาสังคมศึกษา
- สาขาวิชาวิทยาศาสตร์-คณิตศาสตร์
- สาขาวิชาคณิตศาสตร์
- สาขาวิชาวิทยาศาสตร์-เคมี
- สาขาวิชาเคมี
- สาขาวิชาวิทยาศาสตร์-ชีววิทยา
- สาขาวิชาชีววิทยา
- สาขาวิชาวิทยาศาสตร์-ฟิสิกส์
- สาขาวิชาฟิสิกส์
- สาขาวิชาการศึกษารัฐมวัย

หลักสูตรวิศวกรรมศาสตรบัณฑิต มี 5 สาขาวิชา ได้แก่

- สาขาวิชาวิศวกรรมอุตสาหการ
- สาขาวิชาวิศวกรรมเคมี
- สาขาวิชาวิศวกรรมโยธา
- สาขาวิชาวิศวกรรมไฟฟ้า
- สาขาวิชาวิศวกรรมเครื่องกล

หลักสูตรศิลปกรรมศาสตรบัณฑิต มี 5 สาขาวิชา ได้แก่

- สาขาวิชาจิตรกรรม
- สาขาวิชานิตยศิลป์
- สาขาวิชาภาพพิมพ์
- สาขาวิชาเซรามิกส์
- สาขาวิชาดุริยางคศาสตร์

หลักสูตรเทคโนโลยีบัณฑิต มี 1 สาขาวิชา ได้แก่ สาขาวิชาคอมพิวเตอร์ธุรกิจ

หลักสูตรนานาชาติ 8 สาขาวิชา ได้แก่

- Computer Science
- Food Science
- Aquatic Science
- Business Administration (Marketing)
- Business Administration (Management)
- Business Administration (Hospitality Management)
- Communication Skills for Human Resource Development
- Nursing (Continuing Program)

1.2 หลักสูตรต่อเนื่อง จำนวน 13 สาขาวิชา

หลักสูตรพยาบาลศาสตรบัณฑิต มี 1 สาขาวิชา ได้แก่ สาขาวิชาพยาบาลศาสตร์

หลักสูตรวิทยาศาสตรบัณฑิต มี 3 สาขาวิชา ได้แก่

- สาขาวิชาการเพาะเลี้ยงสัตว์น้ำ
- สาขาวิชาฟิสิกส์เครื่องมือวัด
- สาขาวิชาแผนที่และเทคโนโลยีภูมิศาสตร์

หลักสูตรบริหารธุรกิจบัณฑิต มี 3 สาขาวิชา ได้แก่

- สาขาวิชาการตลาด
- สาขาวิชาการจัดการทรัพยากรมนุษย์
- สาขาวิชาธุรกิจพณิชยการ

หลักสูตรบัญชีบัณฑิต มี 1 สาขาวิชา ได้แก่ สาขาวิชาการบัญชี

หลักสูตรรัฐประศาสนศาสตรบัณฑิต มี 1 สาขาวิชา ได้แก่ สาขาวิชาการบริหารทั่วไป

หลักสูตรเทคโนโลยีบัณฑิต มี 1 สาขาวิชา ได้แก่ สาขาวิชาเทคโนโลยีสารสนเทศ

หลักสูตรการศึกษานิตยศิลป์ มี 2 สาขาวิชา ได้แก่

- สาขาวิชาเทคโนโลยีทางการศึกษา
- สาขาวิชาเทคโนโลยีอุตสาหกรรมศึกษา

หลักสูตรสาธารณสุขศาสตรบัณฑิต มี 1 สาขาวิชา ได้แก่ สาขาวิชาสาธารณสุขศาสตร์

2. ปริญญาโท จำนวน 49 สาขาวิชา และประกาศนียบัตรบัณฑิต 1 สาขาวิชา

2.1 ประกาศนียบัตรบัณฑิต มี 1 สาขาวิชา ได้แก่

- สาขาวิชาการสอน

2.2 ปริญญาโท จำนวน 49 สาขาวิชา ได้แก่

หลักสูตรพยาบาลศาสตรมหาบัณฑิต มี 8 สาขาวิชา ได้แก่

- สาขาวิชาการพยาบาลชุมชน
- สาขาวิชาการพยาบาลครอบครัว
- สาขาวิชาการพยาบาลผู้ใหญ่
- สาขาวิชาการพยาบาลผู้สูงอายุ
- สาขาวิชาการบริหารการพยาบาล
- สาขาวิชาการบริหารพยาบาล (หลักสูตรนานาชาติ)
- สาขาวิชาการพยาบาลสุขภาพจิตและจิตเวช
- สาขาวิชาการพยาบาลอาชีวอนามัย

หลักสูตรบริหารธุรกิจมหาบัณฑิต มี 5 สาขาวิชา ได้แก่

- สาขาวิชาบริหารธุรกิจสำหรับผู้บริหาร
- สาขาวิชาบริหารธุรกิจสำหรับผู้บริหาร (หลักสูตรนานาชาติ)
- สาขาวิชาการบัญชีบริหาร
- สาขาวิชาธุรกิจระหว่างประเทศ
- สาขาวิชาการตลาด

หลักสูตรรัฐประศาสนศาสตรมหาบัณฑิต มี 2 สาขาวิชา ได้แก่

- สาขาวิชานโยบายสาธารณะ
- สาขาวิชาการบริหารทั่วไป

หลักสูตรรัฐศาสตรมหาบัณฑิต มี 1 สาขาวิชา ได้แก่

- สาขาวิชาเศรษฐศาสตร์การเมืองและการบริหารจัดการ

หลักสูตรศิลปศาสตรมหาบัณฑิต มี 5 สาขาวิชา ได้แก่

- สาขาวิชาภาษาไทย
- สาขาวิชาบรรณารักษศาสตร์และสารนิเทศศาสตร์
- สาขาวิชาภาษาอังกฤษเพื่อการสื่อสาร
- สาขาวิชาไทยศึกษา
- สาขาวิชาพัฒนศึกษา

หลักสูตรวิทยาศาสตรมหาบัณฑิต มี 18 สาขาวิชา ได้แก่

- สาขาวิชาวาริชศาสตร์
- สาขาวิชาเคมี
- สาขาวิชาจุลชีววิทยา
- สาขาวิชาฟิสิกส์
- สาขาวิชาวิทยาศาสตร์สิ่งแวดล้อม
- สาขาวิชาวิทยาศาสตร์ชีวภาพ
- สาขาวิชาวิทยาศาสตร์การออกกำลังกายและการกีฬา
- สาขาวิชาจิตวิทยาการให้คำปรึกษา
- สาขาวิชาเทคโนโลยีการวัดทางการศึกษา
- สาขาวิชาเทคโนโลยีการจัดการศึกษา
- สาขาวิชาเทคโนโลยีภูมิศาสตร์
- สาขาวิชาคณิตศาสตร์
- สาขาวิชาคณิตศาสตร์ศึกษา
- สาขาวิชาเคมีศึกษา
- สาขาวิชาชีววิทยาศึกษา
- สาขาวิชาฟิสิกส์ศึกษา
- สาขาวิชาวิทยาศาสตร์และเทคโนโลยีการอาหาร
- สาขาวิชาการจัดการขนส่งและโลจิสติกส์

หลักสูตรการศึกษามหาบัณฑิต มี 6 สาขาวิชา ได้แก่

- สาขาวิชาเทคโนโลยีทางการศึกษา
- สาขาวิชาการบริหารการศึกษา
- สาขาวิชาการประถมศึกษา
- สาขาวิชาการศึกษานอกระบบ
- สาขาวิชาจิตวิทยาการแนะแนว
- สาขาวิชาหลักสูตรและการสอน

หลักสูตรวิศวกรรมศาสตรมหาบัณฑิต มี 1 สาขาวิชา ได้แก่ สาขาวิชาการบริหารงานวิศวกรรม

(หลักสูตรนานาชาติ)

หลักสูตรการจัดการมหาบัณฑิต มี 1 สาขาวิชา ได้แก่ สาขาวิชาการจัดการทรัพยากรมนุษย์

หลักสูตรปรัชญามหาบัณฑิต มี 1 สาขาวิชา ได้แก่ สาขาวิชาการบัญชี

หลักสูตรสาธารณสุขศาสตรมหาบัณฑิต มี 1 สาขาวิชา ได้แก่ สาขาวิชาสาธารณสุขศาสตร์

(หลักสูตรนานาชาติ)

3. ปริญญาเอก จำนวน 9 สาขาวิชา ได้แก่

หลักสูตรการศึกษาคณะศึกษาศาสตร์ มี 1 สาขาวิชา ได้แก่

- สาขาวิชาการบริหารการศึกษา

หลักสูตรปรัชญาดุษฎีบัณฑิต มี 7 สาขาวิชา ได้แก่

- สาขาวิชาวิทยาศาสตร์สิ่งแวดล้อม
- สาขาวิชาวิทยาศาสตร์ชีวภาพ
- สาขาวิชาวิทยาศาสตร์การออกกำลังกายและการกีฬา
- สาขาวิชาวิทยาศาสตร์สิ่งแวดล้อม (หลักสูตรนานาชาติ)
- สาขาวิชาวิทยาศาสตร์ชีวภาพ (หลักสูตรนานาชาติ)
- สาขาวิชารัฐประศาสนศาสตร์
- สาขาวิชาการพัฒนาทรัพยากรมนุษย์

หลักสูตรบริหารธุรกิจดุษฎีบัณฑิต มี 1 สาขาวิชา ได้แก่ สาขาวิชาบริหารธุรกิจ

รายชื่อผู้ได้รับพระราชทานปริญญาบัตร

มหาวิทยาลัยบูรพา

ปีการศึกษา 2546

บัณฑิตวิทยาลัย

บัณฑิตวิทยาลัย
การศึกษาคุณฐึบัณฑิต

สาขาวิชาการบริหารการศึกษา

| | | | |
|------------|---------|-----------|--------------|
| 1 นางลัดดา | ผลวัฒน์ | 2 นายสนาน | ลิมป์เสวตกุล |
|------------|---------|-----------|--------------|

ปรัชญาคุณฐึบัณฑิต

สาขาวิชาวิทยาศาสตร์ชีวภาพ

| | | | |
|------------|-------------|-----------------|-----------|
| 1 นางชชนก. | เลิศชุตินาท | 2 นางสาวสุพรรณี | ลีโทชวลิต |
|------------|-------------|-----------------|-----------|

การจัดการมหาบัณฑิต

สาขาวิชาการจัดการทรัพยากรมนุษย์

| | | | |
|-------------------|-------------------|---------------------|------------------|
| 1 นางกานดา | ปล้องอิศวร | 2 นายกิตติกร | บุญเพ็ชร |
| 3 นายขจรศักดิ์ | สุขพัฒน์ | 4 นางงามจิตต์ | อัสรางชัย |
| 5 นายจารึก | บุตรดาวงษ์ | 6 นางสาวจำเริญ | ฤทธิเรือง |
| 7 นางจินตนา | พระจะเค็ด | 8 นางจีรภา | สุขสวัสดิ์ |
| 9 นางสาวชวนา | อังกนุรักษ์พันธุ์ | 10 นางสาวฐิติรัตน์ | ศิริเลิศ |
| 11 นายณรงค์ | ภูดาวร | 12 นางสาวณัชชา | เพ็ญวิชัย |
| 13 นางณัฐญา | รัตนแพทย์ | 14 นางณัฐพร | อนงค์พรยศกุล |
| 15 นางณัฐวรรณ | ศิรูป | 16 นางณิชารีย์ | กิตตะคุปต์ |
| 17 นางชรานันท์ | ศาสตร์อมร | 18 นายธิษณ | สำเร็จ |
| 19 นายธีรวิทย์ | คอทอง | 20 นางสาวนงลักษณ์ | สายยิ้ม |
| 21 นางสาวนรรจรุส | กาบเครือ | 22 นางสาวนุจิรินทร์ | พึงเย็น |
| 23 นางนิตยา | โคตรศรีเมือง | 24 นางบังอร | ธาราดล |
| 25 พระบุญจันทร์ | ผาคำ | 26 นางสาวบุญนภา | แก้วลีไส |
| 27 นางบุญเพ็ญ | ฤทธิมหันต์ | 28 นางสาวปทุมวดี | กมลาศสกุล |
| 29 นางประณีต | เทศกุล | 30 นางสาวปราณี | เป็ยช้าง |
| 31 นางสาวปิยะวรรณ | บุญประเสริฐ | 32 นางสาวพรรณพิไล | เกียรติศิริสาสน์ |
| 33 นางพิกุล | สินवलสด | 34 นางสาวเพ็ญธิดา | สาครเมธีรัตน์ |

| | | | |
|----------------------------|-------------------|--------------------|---------------|
| 35 นายไพศาล | วิโรจน์ปกรณ์ | 36 นายมงคลรัตน์ | จันทร์ศรี |
| 37 นางสาวมณฑาทิพย์ | รุ่งประทีปไพบุลย์ | 38 นางสาวมนสิการ | กมลนต์ |
| 39 นางสาวเมธาวี | สุกใส | 40 นางสาวยุพดี | ชมดี |
| 41 นางสาววีวรรณ | บัณฑิตธรรมกุล | 42 นางสาวราตรี | ยอดดำเนิน |
| 43 นายวเรศ | ห้กษยานนท์ | 44 นางสาววัชรินทร์ | หนูทอง |
| 45 นายวิชัย | ใจชื่น | 46 นางวีณา | นาทะสิริ |
| 47 นายศรีวิรุฬห์ | ศรีสุข | 48 นางศิริพร | กาพกาญจน์ |
| 49 นางสดศรี | ไชโย | 50 นายสมทรง | รักษาพล |
| 51 นายสมโภชน์ | เจริญตาก | 52 นายสรายุทธ | วัฒน์ โกศล |
| 53 นางสาวสายชล | ธาร โสธร | 54 นายสิทธิพร | เจริญสิทธิกุล |
| 55 นายสุพจน์ | น้ิมบ้านควน | 56 นางสุพรรณ | สถลสิริ |
| 57 นางสาวสุภาวดี | กลิ่นสุคนธ์ | 58 นายเสน่ห์ | เจริญสม |
| 59 นางสาวเสาวลักษณ์ | ตั้งใจคำไพบุลย์ | 60 นายหัดชัย | ปานสวัสดิ์ |
| 61 พันเอกกองอาจ | ชวาลวิวัฒน์ | 62 นายอภิชาติ | ปรียานนท์ |
| 63 ว่าที่ร้อยตรีหญิงอรพรรณ | แสนเจริญ | 64 นางสาวอรวรรณ | รัศมี |
| 65 นางอรุณี | อรรคนุตร | 66 นางสาวอัญชลี | ชาญณรงค์ |
| 67 นางสาวอุไรวรรณ | แจ่มดวง | | |

การศึกษามหาบัณฑิต

สาขาวิชาการบริหารการศึกษา

| | | | |
|---------------------|---------------|-------------------|--------------------|
| 1 นางกนิษฐา | แสงจันทร์ | 2 นางกาญจนา | นิยมนา |
| 3 นางกาญจนา | อ่ำเพชร | 4 นายเกรียงศักดิ์ | เพ็งศรีโคตร |
| 5 นางโกศุม | ศรีภัทระนาม | 6 นายจง | บุญผ่อง |
| 7 นางจันทร์ธา | สุรินทร์บูรณ์ | 8 นายจารึก | ยิ้มแย้ม |
| 9 นายจ่าง | ยินดี | 10 นางจำเนียร | ศิลาจันทร์ |
| 11 นางสาวจิตร์ลัดดา | พรหมกลวย | 12 นายจิรศักดิ์ | สุจิรานุธรรม |
| 13 นางจิราพัชร | เที่ยงตรง | 14 นางจุฑามาส | เทพหัสดิน ณ อยุธยา |
| 15 นางจุฑารัตน์ | ละอองสุวรรณ | 16 นางสาวจรรย์พร | เดชันวัย |
| 17 นายเจริญ | พวงพูล | 18 นางสาวฉัตรสุดา | เคชะปัญญา |
| 19 นายเฉลิมพล | มุลาลี | 20 นายชรัตน์ | จินชาวข้า |
| 21 นางชลพรรณ | โกศสมบัติ | 22 นายชัชวาล | คำแข็ง |

| | | | |
|-------------------------|-----------------|-------------------------|----------------|
| 23 นายชัยศิริ | อาศัยสุข | 24 นายชานูวัฒน์ | สุดสาคร |
| 25 นายชำนาญ | สรวมศิริ | 26 พระมหาชิต | ศรีวิริยกุลชัย |
| 27 นางชุตินา | ว่องไว | 28 นายฐิติภัทร | สิงห์ล้านเลิศ |
| 29 นายทศพล | บุญไตรย์ | 30 นางสาวณัฐณิชา | สวัสดิ์มงคล |
| 31 ร้อยตำรวจเอกณัฐนันท์ | ปิ่นแก้ว | 32 นางฉวีรุณี | โพธิ์ทิพย์ |
| 33 นางสาวดวงเพ็ญ | สุทธิธนนกุล | 34 นายดาราศักดิ์ | ราชวงศ์ |
| 35 นางดาวเรือง | จงจิตร | 36 ร้อยตำรวจโทเดิมนรศม์ | จินดาวัฒน์ |
| 37 พระมหาทนต์ศักดิ์ | ประไพหลง | 38 นายทวี | พรมจันทร์ |
| 39 พระมหาทัศนัย | ภูพุก | 40 นางทัศนวรรณ | นิธิเกษม |
| 41 นางทัศนีย์ | สัตยมาศ | 42 นางเทียมใจ | ทองแก้ว |
| 43 นางสาวธนภรณ์ | ศิลาราช | 44 นายธนสร | ดอกเดื่อ |
| 45 นายธนนะชัย | อุปรีรัตน์ | 46 นายธีรเดช | ทับสุทธี |
| 47 พระมหาธีรเพชร | มาตพงษ์ | 48 นายธีระ | หมื่นศรี |
| 49 นางสาวธีราลักษณ์ | ทิววงศ์ | 50 นางสาวนงค์นุช | ตระกูลไทย |
| 51 นางนงเยาว์ | สุคำภา | 52 นางสาวนงลักษณ์ | เนียมท้วม |
| 53 นายนพดล | หัตถาพงษ์ | 54 นายนพภู | บรรณทอง |
| 55 นางนพรพัทธ์ | เนื่องจำนงค์ | 56 นางนภาพร | มูลศรี |
| 57 นางสาวนำสุข | บำเพ็ญแพทย์ | 58 จำสิบเอกนิธิ | โพธิ์ทอง |
| 59 นางสาวนิภา | รักผกาวงศ์ | 60 นายบุญกุล | เทศกุล |
| 61 นายบุญยงค์ | บุญฟัก | 62 นายบุญเรือง | จันทร์ดี |
| 63 นายบุญสืบ | มะปรางหวาน | 64 นางสาวบุษรา | นงค์สวัสดิ์ |
| 65 นายประทีป | ศรีรักษา | 66 นางสาวประเทือง | ประทุมเทา |
| 67 นายประพันธ์ | ภูมิวารินทร์ | 68 นายประวิทย์ | วงษ์แก้ว |
| 69 นายประสงค์ | ชื่อประเสริฐ | 70 นายประสาน | เลื่อนทหาร |
| 71 นายประสาร | พรหมณา | 72 นายประเสริฐ | กลิ่นหอมหวล |
| 73 นางปราณี | คำริน | 74 นางสาวปราณี | เอื้อศิลามงคล |
| 75 นายปริษา | นาคศิริ | 76 นายปริษา | เพ็ชรฉกรรจ์ |
| 77 นายปัญญาศักดิ์ | พูลสวัสดิ์ | 78 นายปิ่นณวัฒน์ | ใจยังยืน |
| 79 นางปาลิกา | นิธิประเสริฐกุล | 80 นายปิยวัฒน์ | ภาพลงาม |
| 81 นายพนธยา | ธรรมพิทักษ์พงษ์ | 82 นายพรชัย | เรือชูชาติ |
| 83 นางสาวพรรณภา | เชื้อพุดตาล | 84 นางสาวพรรณี | วงศ์มณีกิจ |

| | | | |
|----------------------|---------------|----------------------|---------------|
| 85 นายพรเลิศ | เลามีชัยเจริญ | 86 นางพฤดี | สติชัยเสถียร |
| 87 นางพัชรี | กรรมารางกูร | 88 นางสาวพิกุล | อุบลทิพย์ |
| 89 นางพิชฌาต์กษณ์ | ภาณุมาศ | 90 นายพิทักษ์ | สมาน |
| 91 นางพิมพ์พร | ปานสุข | 92 นายพิศิษฐ์ | ชูสวัสดิ์ |
| 93 นายพีรพงษ์ | พันธ์โสดา | 94 นางพูนทรัพย์ | จันนิล |
| 95 นางสาวเพ็ญภา | ฉลอง | 96 นางเพ็ญภา | ชัยดา |
| 97 นายไพฑูรย์ | สิงห์ตา | 98 พระมหาไพฑูรย์ | เทพวาที |
| 99 นางสาวไพรินทร์ | คูปรีก | 100 นายภรณ์ชาย | ถาวร |
| 101 นายภราดร | พวงดี | 102 นายภูษิต | โกลพลากรณ์ |
| 103 นายมงคล | แย้มเกษร | 104 นางมณฑลีย์ | พ่อค้า |
| 105 นายมณฑิธร | เดชจินดา | 106 นายมณฑิธร | รัตนไสวงค์ |
| 107 นางมณี | สำราญจิตต์ | 108 นายมนัส | เพชรรัตน์ |
| 109 นายมานพ | ไกววัลสกุล | 110 นายมาโนช | เมืองโย |
| 111 นางสาวมิลินทรา | ยินดีสุข | 112 ร้อยตำรวจเอกยงยศ | พูลสวัสดิ์ |
| 113 นาวาไทยอดธง | อาทมาท | 114 นายยุทธนา | เรืองไพศาล |
| 115 นางยุพดี | คีอินทร์ | 116 นางยุพิน | เสมอวงศ์ |
| 117 นางสาวเยาวดี | ค้วงกุล | 118 นางรัชนีวรรณ | วรรณพิรุณ |
| 119 นางสาวรัศมี | ต่อแต้ม | 120 นางราตรี | วีระวัฒน์โสภณ |
| 121 นางสาวรุ่งนภา | เพชรเพ็ง | 122 นางลดาวัลย์ | เนื่องคำ |
| 123 นางลักษณา | สายปรีชา | 124 นางลักษยา | ภัทรนาวิก |
| 125 นางสาวลัดดาวรรณ | อินทรีย์ | 126 นางวรรณภา | บุญบันดาล |
| 127 นายวรวิทย์ | แจ่มใส | 128 นางสาววราภรณ์ | เดชพงษ์ |
| 129 นางสาววัชรีย์ | รีนภาคตะยะ | 130 นางสาววันเพ็ญ | ศรประสิทธิ์ |
| 131 นางวิจิต | นันทนวล | 132 นางวิจิตรา | สุนทรวงศ์สกุล |
| 133 นายวิพล | ธนาภิตติเจริญ | 134 นางวิยดา | ขอดคำ |
| 135 นายวิโรจน์ | วิภาสมงคล | 136 นางสาววิไลดา | เรืองศรี |
| 137 นางวิลาวรรณ | เพชรรัตน์ | 138 นายวิษณุ | เกิดในหล้า |
| 139 นายวิสูตร | ฉัตรเชิดชัย | 140 นางสาววินัส | ปราโมทย์ |
| 141 นายวุฒิ | นันทนิชย์ | 142 นายวุฒิวัฒน์ | อินทสุวรรณ |
| 143 นายศิริพงษ์ | พุ่มภักดี | 144 นายศิริพงษ์ | เสาวภา |
| 145 นางสาวศิริลักษณ์ | มงคลธีระสกุล | 146 นางสาวศิริสันต์ | พวงนาค |

| | | | |
|----------------------|----------------|---------------------|------------------|
| 147 นายสุภมิตร | ศิริกัณณะมากุล | 148 นายสุภฤกษ์ | สมรรถการ |
| 149 นายสนั่น | มณีสิงห์ | 150 นายสมควร | สีบอินทร์ |
| 151 ร้อยตำรวจเอกสมทบ | จันดา | 152 นางสาวสมนึก | สามาทุม |
| 153 นายสมพงษ์ | วิวัฒน์ศิริกุล | 154 นายสมโภชน์ | ฉลาดคิด |
| 155 นายสมยศ | ชาติคำแย | 156 นางสาวสมร | เดชาฤทธิ์ |
| 157 นางสาวสมหญิง | บุญลิจิต | 158 นายสมาน | นัยรัมย์ |
| 159 นายสังคม | จิตนาวสาร | 160 นายสฤษดิ์ | เสนาพิทักษ์ |
| 161 นายสำเนียง | เฉลิม | 162 นางสาวสุกัญญา | มาลาอี |
| 163 นางสาวสุกัญญา | มีมุงกิจ | 164 นางสาวสุนันท์ | รัตนภาค |
| 165 นางสาวสุทิสรา | ศรีตังนันท์ | 166 นายสุนทร | ตระกูลมารีย์ |
| 167 นางสาวสุนทรี | ศิริแก้ว | 168 นางสาวสุนีย์ | แห่งหอม |
| 169 นางสาวสุพรรณ | แก้วกัณหา | 170 นางสาวสุพรรณิกา | ทิพพศรี |
| 171 นายสุพล | หงษาชาติ | 172 นางสาวสุภัทรา | เชื้อเฉลิม |
| 173 นางสาวสุภาพร | เอิบสภาพ | 174 นางสาวสุรางค์ | ศรีสุระ |
| 175 นายสุวาทิโรจน์ | จันลา | 176 นางเสน่ห์ | บุญชู |
| 177 นายแหลมไทย | พงษ์พรหม | 178 นายองอาจ | เหลืออ่อน |
| 179 นายอนันต์ | โพธิสัทย์ | 180 นางอรทัย | ริมศิริ |
| 181 นางอรปภา | แสนพรหมจันแดง | 182 นางอรรณพร | ผดุงศักดิ์ชัยกุล |
| 183 นายอรุณ | ผลประพฤติ | 184 นางอัมพร | เรืองศรี |
| 185 นางอัมพร | สาระพันธ์ | 186 พระมหาอำนาจ | ครองบุญ |
| 187 นางอินทปัทม์ | บรรจงอักษร | 188 นายอุดม | ลิ้มศาลา |
| 189 นางอุบลรัตน์ | ศรีษะเกตุ | 190 นายเอกพันธ์ | ภิรมย์ภักดี |
| 191 นายเอนก | ยังให้ผล | 192 นางสาวเอื้อจิต | หงวนเส็งยม |
| 193 นายโอฬาร | บุญมี | | |

สาขาวิชาการประถมศึกษา

| | | | |
|------------------|---------------|----------------|---------|
| 1 นางสาวฉันท์ชนก | เนื่องจ้านงค์ | 2 นางสาวนิสาชล | เนินไสว |
| 3 นางสาวสุกัญญา | เสาวรส | | |

สาขาวิชาการศึกษานอกระบบ

| | |
|------------------|-----------------|
| 1 นางสาวเสาวคนธ์ | วงศ์สุภชัยนิมิต |
|------------------|-----------------|

สาขาวิชาจิตวิทยาการแนะแนว

| | | | | | |
|---|---------------|--------------|---|--------------|------------|
| 1 | นายประเสริฐ | จีบสันเทียะ | 2 | นางภัสรา | คมขำ |
| 3 | นางมยุรี | วิสูตราศัย | 4 | นางสาวรุจิรา | สายสมร |
| 5 | นายศรีสวัสดิ์ | สว่างอารมณ์ | 6 | นางสาวสุวารี | มงคลศิริ |
| 7 | นางเสาวภา | บุรณเจริญกิจ | 8 | นางสาวอุษา | นันทิยะกุล |

สาขาวิชาเทคโนโลยีทางการศึกษา

| | | | | | |
|----|-----------------|---------------|----|-----------------------|--------------|
| 1 | นางสาวกรณิกา | เฟือกวิสุทธิ์ | 2 | นางสาวกฤตติกา | สุขกิจ |
| 3 | นางสาวกานดา | สุจรรยา | 4 | นายจตุรงค์ | ทองรวย |
| 5 | นางสาวจิราภา | จอมแสนห้วงค์ | 6 | นายเฉลิมชนม์ | รักลา |
| 7 | นางสาวชลธิชา | ศรีเพชร | 8 | นางสาวดวงพร | ธรรมะ |
| 9 | นายคูสิต | ขาวเหลือง | 10 | นางสาวทิพวรรณ | ทับจันทร์ |
| 11 | นางสาวธัญลักษณ์ | ฉิมลอย | 12 | นายธีระ | ดิษยรัตน์ |
| 13 | นายนพพร | ชัยประเสริฐ | 14 | นายณัฐพงษ์ | เจนวีร์วัฒน์ |
| 15 | นางสวานันทพร | ศรีปลั่ง | 16 | นางสาวนิอร | อกนิษฐ์พรหม |
| 17 | นายประทีป | ผลจันทร์งาม | 18 | นางสาวพิชญ์ศุภากาญจน์ | นันทวัฒน์ |
| 19 | นายไพบูลย์ | พงษ์แสงพันธ์ | 20 | นายวงศ์วัฒน์ | ศิริวรรณ |
| 21 | นายวิโรจน์ | ชมพู่ | 22 | นายศรายุทธ | สกุนตะมาลิก |
| 23 | นางสาวศิริธร | ศิริสวัสดิ์ | 24 | นางสาวสุกานดา | เวียงจันทร์ |
| 25 | นางสาวสุดาวดี | อรรถพันธ์ | 26 | นางสาวสุภาศิริ | เจริญสุข |
| 27 | นายสุรียา | เกียรติพิริยะ | 28 | นางสาวอมรรรัตน์ | แช่ตั้ง |
| 29 | นางสาวอรดี | สุขศรีพล | 30 | นางอัญชลี | อิทธิเกษม |
| 31 | นายอุทิศน์ | พิทักษ์สายชล | 32 | นางสาวอุษา | บุญชู |

สาขาวิชาหลักสูตรและการสอน

| | | | | | |
|---|---------------|-----------------|----|-----------------|------------|
| 1 | นางกนิษฐา | วีรผาติวัฒน์ | 2 | นางสาวกรณิกา | แก้วปานกัน |
| 3 | นางสาวกัลยา | อัมพูนีวรรณ | 4 | นางกาญจนา | สาระปาร์จ |
| 5 | นางสาวกิตติยา | ตันติรักษ์โรจน์ | 6 | นางเกศรา | สีคำ |
| 7 | นางสาวกนิษฐา | จาริยศิลป์ | 8 | นางสาวขวัญตา | ดิสรียะกุล |
| 9 | นายจงรัก | สุวโจ | 10 | นางสาวจารุพัฒน์ | หมั่นท่า |

| | | | |
|--------------------|----------------|--------------------|---------------|
| 11 นางจินดา | เกียรติกนก | 12 นายฉัตรชัย | ดวงศิริ |
| 13 นายชัยรัตน์ | อะโฮลี | 14 นายชำนาญ | คำชู |
| 15 นายธนากร | เจริญเตีย | 16 นางสาวนวรรณ | โพธิศรี |
| 17 นายณัฐพันธ์ | ดิศเจริญ | 18 นางสาวนิตา | อัฐสุน |
| 19 นายบุญเสริม | วัฒนกิจ | 20 นางปัทมา | สอนขุ่ม |
| 21 นายประดิษฐ์ | ตั้งเตือนใจ | 22 นางประไพพร | ไพโรจน์สรกิจ |
| 23 นายเปล่งศักดิ์ | ชาระ | 24 นางพงษ์ทิพย์ | กุหาแก้ว |
| 25 นางสาวพจนา | เปี่ยมถาวรพจน์ | 26 นางสาวพนิดา | ไชยขุน |
| 27 นางสาวพัชนี | หนูกง | 28 นางพัชรี | ไชยสิทธิ์ |
| 29 นางเพ็ญจันทร์ | บุญเพ็ง | 30 นางสาวมาลัย | จงเจริญมั่นคง |
| 31 นายยุทธนา | ศรีพิจารณ์ | 32 นางสาวรัชนิกร | ไพศาล |
| 33 นางสาวรัตนา | ช่างไม้ | 34 นางสาวลาวรรณ | สุดสิน |
| 35 นางสาวนิตา | สังข์สังข์ธรรม | 36 นางวรรณ | นรอ่อน |
| 37 นายวรวัฒน์ | รัตนา | 38 นางสาวราภรณ์ | พจนวิเศษ |
| 39 นางสาววชิรินทร์ | ดำรงศักดิ์ชัย | 40 นางสาววันดี | คงเอี่ยม |
| 41 นางสาววราณี | ทรัพย์มั่งมี | 42 นางสาววิภารัตน์ | ผลภิญโญ |
| 43 นางวิไลรัตน์ | สนิพชน | 44 นายวิเศษ | พิ่งประยูร |
| 45 นายวุฒิ | ถนอมวิริยะกุล | 46 นางสาวศิริพร | พันธ์รัมย์ |
| 47 นางศิริพร | สำนักสกุล | 48 นางศิริลักษณ์ | พรหมงาม |
| 49 นางสาวสถาปนา | เกษมศิลป์ | 50 นายสมพงศ์ | สวัสดิวงศ์ |
| 51 นางสาวสมพร | วงษ์วรรณ | 52 นางสาวสมพร | อายุเอื้อ |
| 53 นายสมภพ | เหลืออ่อน | 54 นางสาวสายชล | ลิ้มชื่น |
| 55 นางสาวศิริกานต์ | เที่ยงพิมพ์ | 56 นายสุชาติ | ต.วิเชียร |
| 57 นางสาวสุนันทา | นาเจริญ | 58 นางสุนิตา | ชัยศรี |
| 59 นางสุนีย์ | พจีเจิม | 60 นางสาวสุนตรา | ศรีสุข |
| 61 นางสาวสุพัฒนา | กุ่มพงษ์ | 62 นางสาวสุพัตรา | พลศรี |
| 63 นางสุภา | พิมพ์าแป้น | 64 นางสาวรัตน์ | บุญเดือน |
| 65 นางเสริมศรี | วิทวัสชุดิกุล | 66 นางสาวโอฬาย | นีกวัน |
| 67 นางสาวอรุณี | ลือคำ | 68 นางสาวอัมพร | บุญเสริมสุข |
| 69 นางสาวอัมพิกา | ศิริพรหม | 70 นายเอกรัฐ | บุญเพ็ญ |

บัญชีมหาบัณฑิต

สาขาวิชาการบัญชี

| | | | | | |
|---|---------------|---------------|---|--------------|----------------|
| 1 | นางสาวนุชนารถ | ละเอียดชนะกิจ | 2 | นางวันเพ็ญ | วาดเขียน |
| 3 | นางสาวสมคิด | ต้นกิม | 4 | นางสาวอัญชลี | พิทักษ์เสมากุล |

พยาบาลศาสตรมหาบัณฑิต

สาขาวิชาการบริหารการพยาบาล

| | | | | | |
|----|----------------|----------------|----|-----------------|----------------|
| 1 | Mr.DUONG | THANH NHAN | 2 | นางจันทิมา | มงคลอุปถัมภ์ |
| 3 | นางจิระประไพ | แก้วภราดัย | 4 | นางสาวจุฑารัตน์ | เพ็ญเขตต์วิทย์ |
| 5 | นางสาวนาตยา | เต๋าย่อม | 6 | นางสาวนิสรัตน์ | อ้นวงษา |
| 7 | นางสาวบุญเรือน | ภาณุทัต | 8 | นางประภาศรี | สังข์ศรีทวงษ์ |
| 9 | นางป่องจิต | สร้อยแสง | 10 | นางสาวพัชรวิรุณ | เจนสาริกรณ์ |
| 11 | นางวารภรณ์ | วงศ์พึ้ง | 12 | นางสาววาสนา | สุขไพศาล |
| 13 | นางสาวเววพันธ์ | วาดเขียน | 14 | นางสาวศรีธยา | หงษ์ไทย |
| 15 | นางศศิธร | โตพัฒนกุล | 16 | นางศุภลักษณ์ | ปู่ประเสริฐ |
| 17 | นางสมจิต | นิปีทรหัตถพงษ์ | 18 | นางสุนันทา | สกุลยืนยง |
| 19 | นางสุนีย์ | กาญจน โขชัย | 20 | นายสุรพงษ์ | โพธิ์แก้ว |
| 21 | นางอรทัย | รุ่งงาจิรา | 22 | นางอรพิน | พวกอ้อม |
| 23 | นางสาวอัญชลี | ผ่องคำพันธุ์ | | | |

สาขาวิชาการบริหารการพยาบาล (นานาชาติ)

| | | | | | |
|---|------------|----------|---|-------------|-------------|
| 1 | Mrs.GEETA | SHRESTHA | 2 | Mrs.MANJARI | BAJRACHARYA |
| 3 | Mrs.TANDIN | PEMO | | | |

สาขาวิชาการพยาบาลครอบครัว

| | | | | | |
|---|----------------|-----------|---|---------------|---------------|
| 1 | นางสาวทัศนาศนา | หัตถ์ก้วน | 2 | นางสาวนิรมล | ธีระไตรรักษ์ |
| 3 | นางสาวสินี | กะรัตย์ | 4 | นางสาวสุภาวดี | เนติเมธี |
| 5 | นางสาวอรนุช | ชูศรี | 6 | นางสาวอรรพรณ | สุวิทย์พันธุ์ |

สาขาวิชาการพยาบาลชุมชน

| | | | | | |
|---|---------------------------|----------------|---|-----------------|-------------|
| 1 | นางสาวจุฑารัตน์ | เทพพรบริสุทธิ์ | 2 | นางดาวรุ่ง | หนูแก้ว |
| 3 | นางธัญญาภรณ์ | ดาวนพเก้า | 4 | นางวราลี | วิริยานันตะ |
| 5 | นางศิริลักษณ์ | กมลศัตยกุล | 6 | นางสาวสิริรัชต์ | สอิ่งทอง |
| 7 | เรืออากาศเอกหญิงสุพัฒศิริ | บุญยะวัตร | | | |

สาขาวิชาการพยาบาลผู้สูงอายุ

| | | | | | |
|---|------------------|---------------|----|----------------|-------------|
| 1 | นายกุศล | กีบาง | 2 | นางสาวนาคยา | วงศ์ยะรา |
| 3 | นางบุญศรี | พันธ์พิริยะ | 4 | นางสาวเบ็ญจมาศ | พร้อมเพรียง |
| 5 | นางสาวพัฒนลักษณ์ | นิติภากรณ์ | 6 | นางอรุดา | ยังวิไล |
| 7 | นางสาววรรณิ | จิระวณิชย์กุล | 8 | นางอรวรรณ | แผนคง |
| 9 | นางสาวอรุณี | อศศุภฤกษ์ | 10 | นางสาวอุษา | เอี่ยมสังข์ |

สาขาวิชาการพยาบาลผู้ใหญ่

| | | | | | |
|---|-------------|----------|---|----------|---------|
| 1 | นางสาวสายฝน | ม่วงคุ้ม | 2 | นางอภิยา | ทองมงคล |
|---|-------------|----------|---|----------|---------|

วิทยาศาสตร์มหาบัณฑิต

สาขาวิชาเคมี

| | | |
|---|-------------|-------------|
| 1 | นางสาวนพิดา | คุณประเสริฐ |
|---|-------------|-------------|

สาขาวิชาจิตวิทยาการให้คำปรึกษา

| | | | | | |
|----|----------------|---------------|----|---------------|--------------|
| 1 | นางสาวจินตนา | สนธิวงศ์เวช | 2 | นางจุฑาธิป | เหมินทร์ |
| 3 | พระมหาชยันต์ | แสนโบราณ | 4 | นางสาวชลาลีย์ | คงพะจิตร |
| 5 | นางฐิตนาฎ | เหลือองอ่อน | 6 | นางณัฐิษา | กิริตัน |
| 7 | นายทรงวุฒิ | อยู่เอี่ยม | 8 | นางสาวทัศนีย์ | ตระกูลสุขชัย |
| 9 | นางทิพวรรณ | ฝอยหิรัญ | 10 | นางสาวทิพวรรณ | รอรุ่ง |
| 11 | นางธนิดา | จุลวนิชย์พงษ์ | 12 | นางบุษราพรรณ | คันทจิตร |
| 13 | นางสาวเบญจวรรณ | ทรัพย์คง | 14 | นางสาวรุจิรา | คงสง |
| 15 | นางถัดดาวัลย์ | ช่างาม | 16 | นางวัชรธี | ทองอ่อน |
| 17 | นางสาวสุนีย์ | สุธีวีระขจร | 18 | นางอมรรัตน์ | สงวนสุข |

สาขาวิชาเทคโนโลยีการวัดทางการศึกษา

| | | | | | |
|---|----------------|---------|---|--------------|----------|
| 1 | นางสาวมะลิวรรณ | โคตรศรี | 2 | นางสาวอัญชลี | ศรีกลชาญ |
|---|----------------|---------|---|--------------|----------|

สาขาวิชาเทคโนโลยีจัดการศึกษา

| | | | | | |
|---|----------------|----------------|---|-----------------|----------------|
| 1 | นายกนก | พานทอง | 2 | นางสาวปณิดา | นิรมล |
| 3 | นางสาวปิยะธิดา | วรรณญา โณปกรณ์ | 4 | นางสาวพัชรินทร์ | วงศ์จันทร์ |
| 5 | นางสาวลลิตา | โพธิ์ทอง | 6 | นายวรวุฒิ | เจริญวุฒิวิทยา |
| 7 | นางศิริพร | จริยาจิรวัฒนา | 8 | นางสาวสวนีย์ | วีระพันธุ์ |
| 9 | นางสาวเสาวณี | เสียงดี | | | |

สาขาวิชาวาริชศาสตร์

| | | | | | |
|---|-----------------|-----------|---|------------|---------------|
| 1 | นายนพดล | คำชาย | 2 | นายประหยัด | มะหมัด |
| 3 | เรือ โทปิยะชาติ | วงศ์จรัส | 4 | นายสรารุท | แสงสว่าง โชติ |
| 5 | นางอโนชา | กิริยาภิง | | | |

สาขาวิชาวิทยาศาสตร์การออกกำลังกายและการกีฬา

| | | | | | |
|---|------------|------------|---|---------------|------------------|
| 1 | นายฉัตรกมล | สิงห์น้อย | 2 | นายชาติรี | นพกาล |
| 3 | นายมนินทร | รักษ์บำรุง | 4 | นายมานะ | ตระกูลกิตติไพศาล |
| 5 | นายสำเนา | ชวนจิตร | 6 | นางสาวสุกัญญา | เจริญวัฒนะ |

สาขาวิชาวิทยาศาสตร์ชีวภาพ

| | | | | | |
|---|--------------------|-------------|---|----------|-------------------|
| 1 | นางสาวนรินทร์รัตน์ | คงจันทร์ศรี | 2 | นางนิตยา | สนิทวงศ์ ณ อยุรยา |
| 3 | นางนิสากร | วิเวกวินัย | 4 | นายมนตรี | ตั้งใจ |

สาขาวิชาวิทยาศาสตร์สิ่งแวดล้อม

| | | | | | |
|----|----------------|-------------|----|------------------|----------------|
| 1 | นางสาวกานดา | ใจดี | 2 | นางสาวกิตติวดี | ดวงแก้ว |
| 3 | นางสาวจันทร์ธา | นิรมพรัตน์ | 4 | นางสาวทิพวัลย์ | อัคราหาร |
| 5 | นางสาวธีรนาถ | สุวรรณเรือง | 6 | นางสาวบุศราวัลย์ | จงใจ |
| 7 | นางประภาภรณ์ | เรืองฤทธิ์ | 8 | นางสาวพิรยา | นันทนาเนตร |
| 9 | นายลิขิต | น้อยชายสิน | 10 | นางสาวสุภร | เพ็ชรวิริยะกิจ |
| 11 | นายอัครเดช | โพธิ์สุวรรณ | | | |

ศิลปศาสตรมหาบัณฑิต

สาขาวิชาบรรณารักษศาสตร์และสารนิเทศศาสตร์

| | | | | | |
|----|----------------|---------------|----|-------------------|------------|
| 1 | นางจริยา | ธรรมธัญ | 2 | นางสาวณัฐพร | รัตน์ชำนาญ |
| 3 | นางสาวนารากร | สมบัติสวัสดิ์ | 4 | นางนิตยา | ปานเพชร |
| 5 | นางสาวพิมพ์า | ภูชะดาว | 6 | นายภควัต | ศรีสำราญ |
| 7 | นางสาวจิราภรณ์ | สังข์ทอง | 8 | นางวัชรีย์พร | คุณสนอง |
| 9 | นางสาวศรวดี | จันทโสพล | 10 | นางสาวศิริยุรัตน์ | ไชยศรีหา |
| 11 | นางสาวอรชร | บัวงาม | 12 | นางสาวอุพาริน | เฉยศิริ |

สาขาวิชาบรรณารักษศาสตร์และสารนิเทศศาสตร์

| | | |
|---|--------------|-----------|
| 1 | นางสาวภัทรพร | ศิริวัฒน์ |
|---|--------------|-----------|

สาขาวิชาภาษาไทย

| | | | | | |
|---|--------------------|------|-------------|-------------|------------|
| 1 | MISS. RAO RUI YING | 2 | นางสาวชนิตา | เรืองจรรยา | |
| 3 | นางสาวณัฐา | คำชู | 4 | นางสาวอริตา | รัตน์พัลลภ |

สาขาวิชาภาษาอังกฤษเพื่อการสื่อสาร

| | | | | | |
|---|------------|------------|---|--------------|---------|
| 1 | นายณัฐภัทร | พัฒนา | 2 | นางสาววารุณี | สุรังสี |
| 3 | นายสุรเดช | บุญยวนิชย์ | | | |

สาขารณสุขศาสตรมหาบัณฑิต

| | | |
|---|------------|-------|
| 1 | นางอุตสาห์ | สายสร |
|---|------------|-------|

บริหารธุรกิจมหาบัณฑิต

| | | | | | |
|---|------------------|-------------|---|---------------|----------------|
| 1 | นางสาวกชกร | สิทธิการเวช | 2 | นางสาวกนกพร | เทพดวงพร |
| 3 | นางสาวกนกรัตน์ | วรมิ่ง | 4 | นางสาวกนกวรรณ | แก้วแพงมาก |
| 5 | ร้อยตรีหญิงกนกอร | ถ้วนชะเอม | 6 | นายกมล | ชวนังกูร |
| 7 | นางสาวกมลวรรณ | ถัมธรรมภรณ์ | 8 | นางสาวกมลวรรณ | แสงสิงห์ศักดิ์ |

| | | | | | |
|----|-----------------------|---------------|----|-----------------|------------------|
| 9 | นางสาวกรชวัล | ผูุ้ตสำห | 10 | นางสาวกรรณิกา | ชุติวาสนาสกุล |
| 11 | นางสาวกรรณิการ์ | สุรกิจโกศล | 12 | นางสาวกฤษกมล | พุทธบุชา |
| 13 | นางสาวกฤติกา | กสิกรรม | 14 | นางสาวกฤตินา | โศศิรี |
| 15 | นางสาวกฤษวราณ | สกุลกลจักร | 16 | นายกฤษฎา | งามหทัยศรี |
| 17 | นางกฤษฎา | ตะวิชัย | 18 | นางสาวกสิมา | วัธนารวี |
| 19 | นายกอบกิจ | ญาณกิตติ | 20 | นางสาวกอบกุล | เกษมรับพร |
| 21 | นางสาวกอบกุล | ลอเสวีวานิช | 22 | นางสาวกอบเกื้อ | พันธุพานิช |
| 23 | นายก้อศักดิ์ | รวมทรัพย์ | 24 | นายกันตธีร์ | คงคินอ่อน |
| 25 | นางสาวกันขารัตน์ | พลอยประดับ | 26 | นายกาญจน์ | โชคนำกิจ |
| 27 | นางสาวกาญจนา | กิงนวลสิน | 28 | นางสาวกาญจนา | ไกรสุภา |
| 29 | ร้อยตำรวจโทหญิงกาญจนา | จามจรีรักษ์ | 30 | นางสาวกาญจนา | พานิช |
| 31 | ว่าที่ร้อยตรีการุณ | นิกรพงษ์สิน | 32 | นายก่าจร | วีรกาญจนา |
| 33 | นายก่าจรเดช | อรินตะทราย | 34 | นายกิตติ | อรัญรัตน์ |
| 35 | นางสาวกิตติมา | อุณจักร | 36 | นายกิตินันท์ | ทองแก้ว |
| 37 | นายกิติพงศ์ | ไชยศรี | 38 | นายกิริติ | สุขสุวรรณ |
| 39 | นางสาวกุลชลี | ยีนยงสุวรรณ | 40 | นายเกรียงไกร | เสนหวิทยา |
| 41 | นายเกรียงศักดิ์ | จันทวรรณกุล | 42 | นางสาวเกศณี | ศิริวัฒนสกุล |
| 43 | นางสาวเกศินี | ไครน้ำ | 44 | นายโกวิทย์ | ตันจ้มานะธรรม |
| 45 | นายโกศล | สายสนิท | 46 | นายไกรวุฒิ | ชาญพิชัย |
| 47 | นางสาวขนิษฐา | พงศ์เทพปถัมภ์ | 48 | นางสาวขวัญชนก | อินอำนาจศรี |
| 49 | นายขวัญชัย | ใจบรรจง | 50 | นางสาวขวัญเรือน | เหล่าวราพันธุ์ |
| 51 | นางสาวขวัญฤดี | กุลละวณิชย์ | 52 | นายคงรัฐ | สุวรรณเจริญ |
| 53 | นายคงศักดิ์ | ไทยวงษ์ | 54 | นางสาวคณีนิจ | โพธิสุวรรณ |
| 55 | นายคันถ์ชิต | เกลื่อนการ | 56 | นายคัมภีร์ | พัฒนอินดี |
| 57 | นางสาวงกกล | กฤษณานูวัตร | 58 | นางจงจิต | สีสด |
| 59 | นางจงดี | รงทอง | 60 | นายจตุพล | จันทรา |
| 61 | นางสาวจรัสกร | สายพรชัย | 62 | นางสาวจริยา | รัตนศักดิ์กร |
| 63 | นายจักรกริช | กุลวานิช | 64 | นายจักรกริช | ชววิทย์สกุลเลิศ |
| 65 | นางสาวจันทนี | อัสถาวรชัย | 66 | นางจันทร์เพ็ญ | ศรีสุระ |
| 67 | นางสาวจันทร์เพ็ญ | สมพันธ์แพ | 68 | นางจันทิมา | จักรพันธุ์ |
| 69 | นางสาวจามจรี | พลอยมาศ | 70 | นายจารุศ | ไพโรจน์ถาวรวัฒนา |

| | | | |
|--------------------------|------------------|--------------------|-----------------|
| 71 นางสาวจิตชนิทย | เย็นยิ่ง | 72 นางสาวจิตรวิมล | หรรษาารคุณ |
| 73 นางสาวจินดา | พิริยะวัฒน์ | 74 นายจิระศักดิ์ | ประทุมทอง |
| 75 นางสาวจิรัญญา | วริยานันท์กุล | 76 นางสาวจิรารัตน์ | ต้นติจินดาพร |
| 77 นายจิโรจ | จิตตชนพงศ์ | 78 นางจิรพร | สุขารมณี |
| 79 นางสาวจิรวรรณ | พรหมอินทร์ | 80 นายจิรศักดิ์ | สาราจันทร์ |
| 81 นายจุฑา | เปลี่ยนสมัย | 82 นางสาวจุฑาทิพย์ | รำเรือง |
| 83 นางสาวจุฑาภามณี | ศรีอักษรกุล | 84 นางสาวจุฑาภาส | กิ่งจักร |
| 85 นางสาวจุฑารัตน์ | นิตินัย | 86 นางสาวจุฑารัตน์ | ภิญโญ |
| 87 นายจุมพล | ภูกิตติรัตน์ | 88 นายจุมพล | ติยวณิชย์ |
| 89 นางสาวจุฑาภา | สุริยจันทร์ | 90 นางสาวเจนสุข | สุเมธนภิส |
| 91 นายเจริญ | อิชยาวิโรจน์ | 92 นายเจษฎา | พรหมกุลจันทร์ |
| 93 นางสาวเจือจันทร์ | สุนสวัสดิ์ | 94 นางสาวแจ้จันทร์ | แก้วอินทร์ศรี |
| 95 นางสาวฉัตรสุรางค์ | นิตรมร | 96 นางสาวฉันทภา | โกมลวิภาด |
| 97 นางสาวฉันทนา | อาภารัตน์กุล | 98 นางสาวฉาหนี | จันทนยิ่งยง |
| 99 นางสาวฉายแสง | ลิลิตลักษณ์ | 100 นางสาวเฉลิมพร | เชิงสมอ |
| 101 นางสาวเฉลิมศรี | ภิญโญพรพานิช | 102 นายเฉลิมศักดิ์ | จันทะรี |
| 103 นายชนมพัฒน์ | ปัทมพันธุ์ | 104 นางสาวชนิดดา | สุสมบุรณ์ |
| 105 นางชนิกา | ชัยเดช | 106 นางสาวชนิดา | สุนทรชัยนาคแสง |
| 107 นางสาวชบา | ไบงาม | 108 นางสาวชลธาร | ชัยรัตน์ |
| 109 นางสาวชลไพท | กาญจนกุล | 110 นายชลัด | รุ่งเรือง |
| 111 นายชวลิต | พุทธบุชา | 112 นางสาวช่อทิพย์ | ตรีเพชรสมาคุณ |
| 113 นางสาวช่อลัดดา | ประจักษ์จิตร | 114 นายชัยวัลย์ | อุตสาหะ |
| 115 นายชัยชนา | ชูประภาวรรณ | 116 นายชัยรัช | จิตเงินการ |
| 117 นายชาญชัย | บันเทิงสุข | 118 นายชาญณรงค์ | เพ็ญงามดี |
| 119 นายชาญศักดิ์ | เจียรวัฒนสวัสดิ์ | 120 นายชาติรี | คณิตวานนท์ |
| 121 นายชาติ | หาญเจริญไพฑูรย์ | 122 นางชื่นจิต | บรรลือศรีศักดิ์ |
| 123 นางสาวชื่นสุมน | หล่อวานิชรัตน์ | 124 นายชุตินันท์ | กุลธราดล |
| 125 นายชุมพล | กิตติชัยสมบัติ | 126 นายชูเกียรติ | ชินชนกิจ |
| 127 นายชูเกียรติ | ประสิทธิ์ผลทวี | 128 นายชูชาติ | สายถิ่น |
| 129 นายชูชีพ | เจียมวณิ | 130 นายเชาวลิต | อินทสุวรรณ |
| 131 ว่าที่ร้อยตรีโชติพัฒ | ไกรรส | 132 นางสาวฐาณิชชา | งามสง่าพงษ์ |

| | | | |
|----------------------|----------------|----------------------|-----------------|
| 133 นายฐิติญะ | นันทะวชิรกุล | 134 นายฐิติพงษ์ | จันทร์สร้อย |
| 135 นางสาวฐิติมา | พรสุภัก | 136 นายณรงค์ | สุพรรณขันธุ์ |
| 137 นายณรงค์กร | วลัญช์อารยะ | 138 นายณรงค์ชัย | บริหารประสิทธิ์ |
| 139 นางสาวฉรรฐพร | อิทธินันท์พงษ์ | 140 นายณัฐ | สาธร |
| 141 นายณัฐพงศ์ | พิศรูป | 142 นายณัฐกฤต | พาจิรัตน์ |
| 143 นางสาวณัฐญา | กิจรังสรรค์ | 144 นางสาวณัฐนิชา | จันทร์หา |
| 145 นางสาวณัฐติพร | พงษ์แสงสน | 146 นายณัฐพล | วรางค์วงศ์หิรัญ |
| 147 นายณัฐพล | วิจิตรพันธ์ | 148 นางณัฐวดี | เทียนสวัสดิ์ |
| 149 นางสาวณัฐวรรณ | เทียนทอง | 150 นางสาวดวงใจ | นุ่นเจริญ |
| 151 นางสาวดวงนภา | พงษ์สมบูรณ์ | 152 นางสาวดวงนภา | อุดมสมพร |
| 153 นางสาวดวงสมร | หาญณรงค์ชัย | 154 นายดาบชัย | เวสสุวรรณ |
| 155 นายดำรงค์ | คลองอักษระ | 156 นายดำรงค์รักษ์ | ภักดิ์ยิ่ง |
| 157 นางศุภิพร | ถมแจ่มสุข | 158 นายไทรยศ | ธีรเกียรติกุล |
| 159 นายทวีทรัพย์ | โชคเกิดสกุล | 160 นายทวีทรัพย์ | รอดจากภัย |
| 161 นายทศพร | พงษ์พิธิ | 162 นางสาวทองสุข | เลิศบรรจงงาม |
| 163 นายทัศนชัย | ทรัพย์เย็น | 164 นางสาวทัศนีย์ | ชี้นาลัย |
| 165 นางสาวทัศนีย์ | แสงภู | 166 นางทิววรรณ | ประทีป ฅ กลาง |
| 167 นายเหวิน | ศิริพจน์ | 168 นางสาวเทียมนิล | ศักดิ์เสมอพรหม |
| 169 นายธงชัย | กุลติมิตร | 170 นายธนชัย | เสรีวิมล โนภาส |
| 171 นายธนภัทร | ปริญญโรจน์ | 172 นายธนยศ | ต้นพัฒนาเจริญ |
| 173 นายธนวรรณ | ผิงผาย | 174 นายธนะภูมิ | พลธนะ |
| 175 นางสาวธนันดา | รัตนสมบูรณ์ | 176 นายธนิต | สุขศิริ |
| 177 นายธนีสร์ | จักกะพาก | 178 นางสาวธมลวรรณ | พูนพัฒนาทรัพย์ |
| 179 นางสาวธรรมลักษณ์ | เลิศภัทรพงศ์ | 180 นายธวัชชัย | สุขน่วม |
| 181 นายรัชชัย | แก้วสว่าง | 182 นางสาวธัญญารัตน์ | จิตรอารีย์รักษ์ |
| 183 นางสาวธัญดา | แก้วประดับ | 184 นางสาวธัญพร | คงเพชร |
| 185 นายธานี | แผ้วพลสง | 186 นางสาวจิคารัตน์ | มาดี |
| 187 นางสาวธิรารัตน์ | สุขเย็น | 188 นายธีรนันท์ | วงศ์ทองสว่าง |
| 189 นายธีระ | ขันแก้ว | 190 นายธีระ | สุขเจริญ |
| 191 นายธีระพงษ์ | ธนาสิทธิ์รังสี | 192 นายธีระศักดิ์ | พงษ์เอก |
| 193 นายทนฤทธิ | จิตต์สุวรรณ | 194 นางนงนุช | ไมตรีมิตร |

| | | | |
|----------------------|-----------------|-----------------------|-------------------|
| 195 นางสาวนงลักษณ์ | เสมอวงษ์ | 196 นายนพพร | อุสาหะนันท์ |
| 197 นายนพดล | กันทวี | 198 นายนพรัตน์ | เกียรติพิพัฒน์กุล |
| 199 นางสาวนพวรรณ | โสภณสังข์กิจ | 200 นางสาวนภา | เกรียงศักดิ์พงศ์ |
| 201 นางสาวนภาพร | รัตน โภคา | 202 นางสาวนภาพรณ | แย้มพกสุข |
| 203 นางสาวนรารักษ์ | กงศิริเรืองไฉ | 204 นางสาวนรี | ฉันทวิชัยกุล |
| 205 นางสาวนฤมล | พยัคฆมาศ | 206 นางนวลพิศ | จรัญศิริไพศาล |
| 207 นางสาวนัฐภรณ์ | รัตนา | 208 นางสาวนันทนา | ทิพยากรณ์ |
| 209 นางสาวนันทวัน | วัชรระคนัย | 210 นางสาวนันทาภรณ์ | นาคปฐม |
| 211 นางสาวนันทิยา | สุขวิสุทธิ | 212 นางสาวน้ำทิพย์ | ทองจินดา |
| 213 นางน้ำฝน | สงวนเรือง | 214 นายนิคม | วรรณโวหาร |
| 215 นางสาวนิตยา | ทรงพันธุ์กษสาร | 216 นางสาวนิตยา | โรจน์วัฒน์สุนทร |
| 217 นายนิทัศน์ | ชคทานนท์ | 218 นายนิธิโชติ | วิสิทธิ์ธรรม |
| 219 นายนิรินัย | พูนสนอง | 220 นายนิธิวัฒน์ | โสรัตนชัย |
| 221 นายนิพนธ์ | ตรงไตรรัตน์ | 222 นางนิภา | รุ่งศรีสวัสดิ์ |
| 223 นางสาวนิภา | ลิมศิริโพธิ์ทอง | 224 นางสาวนิภาพรรณ | แช่ลิม |
| 225 นายนิมิตร | รอกภัย | 226 นางสาวนียดา | เหลือองประกาย |
| 227 นายนิรันดร์ | ภู่ทอง | 228 นายนิวัฒน์ | โจมฤทธิ์ |
| 229 นางสาวนินฐกานต์ | ล่าจำศีล | 230 นางสาวนินาสารักษ์ | ชาวสวน |
| 231 นายนุกุล | มาแก้ว | 232 นางสาวนุชจรินทร์ | รูปสม |
| 233 นางสาวนุชจรินทร์ | แสงวงษ์ | 234 นายบุญชัย | จันทร์กุลชัย |
| 235 นายบุญญารัตน์ | ธีระแนว | 236 นางสาวบุญณี | กุศลโสภิต |
| 237 นายบุญเลิศ | รงนากุล | 238 นางสาวบุญสม | นาสมบูรณ์ |
| 239 นายบุญสม | ลิมชื่น | 240 นางสาวบุษราภรณ์ | แช่บ้าง |
| 241 นายเบญจดล | เกตุมณี | 242 นางเบญจมาศ | สิทธิโชคธรรม |
| 243 นายปกร | ชัยสิทธิ์ | 244 นายปฏินันท์ | นาคนฤมิตร |
| 245 นางสาวปภาวี | ตปนียพันธ์ | 246 นางสาวปรมาภรณ์ | เพริตพริ้ง |
| 247 นายประกอบ | ชาญสมร | 248 นางสาวประกาย | ศิริพงษ์ |
| 249 นายประกิจ | นพศรี | 250 นายประภิต | กุลสุขรังสรรค์ |
| 251 นายประณต | เจริญรัตน์ | 252 นางประพาพร | คอนสลัด |
| 253 นางสาวประไพ | รุ่งมโน | 254 นายประโมทย์ | วิเชียร |
| 255 นายประวิทย์ | จิตต์ประวัติ | 256 นายประสาน | นามจันทร์ลักษณ์ |

| | | | |
|------------------------|------------------|----------------------|----------------|
| 257 นางปราณี | เพชรแสงงาม | 258 นายปริญญา | ยงวงศ์สุนทร |
| 259 นายปรีชา | ใจชื่อ | 260 นายปรีชา | ตันกันภัย |
| 261 นางสาวปวีณรัตน์ | พิมลสุทธิชาติ | 262 นางสาวปวีณา | พิทยารนาสกุล |
| 263 นายปัญญา | จันทร์ขจรรัตน์ | 264 นางสาวปัทมาพร | จันทร์พิริยะพร |
| 265 นางสาวปาริชาติ | คำสิน | 266 นางสาวปิยนารถ | นิธิโรจน์ปัญญา |
| 267 นางสาวปิยะนุช | สุนทรชัยนาคแสง | 268 นางสาวปิยะพร | ธรรมชาติ |
| 269 นางสาวปิยะมาศ | บุญนาค | 270 นายปิลันท์ | ศัลย์วิเศษ |
| 271 นางผกากรอง | กุลวโรตตมะ | 272 นางสาวผดุงขวัญ | ตั้งสกุล |
| 273 นางสาวผาสุก | อริปัญญาวิเศษ | 274 นายเผชญ์ | สอนอินทร์ |
| 275 นายเผด็จ | จิระกาล | 276 นายพงศกร | ชินเศรษฐวงศ์ |
| 277 นายพงษ์ธร | วีรพันธุ์ | 278 นายพงศธร | ถาวรธรรม |
| 279 นายพงศา | บุญชัยวัฒน์ โชติ | 280 นายพงษ์เทพ | อนุพัฒน์กุล |
| 281 นายพงษ์ศักดิ์ | นันทชาติรี | 282 นางสาวพนมพร | เริงทภัยธรรม |
| 283 นางสาวพนิดา | เกตุจินดา | 284 นางสาวพยุง | เขียวพุ่มพวง |
| 285 นายพยุงศักดิ์ | นาคเอี่ยม | 286 นางเพียว | ศิลป์บุตร |
| 287 นางสาวพรทิพย์ | ศรีชลวัฒนา | 288 นางสาวพรทิพย์ | อุดมยิ่ง |
| 289 นางสาวพรทิภา | ทิมวัฒน์ | 290 นายพรพิทักษ์ | ใจเสมอ |
| 291 นางสาวพรพิศ | สังข์ทอง | 292 นางสาวพรรณวิภา | สถาพรประดิษฐ์ |
| 293 นางสาวพรวิศาล | มีสกุลไพศาล | 294 นางสาวพรศิริ | เหล่าพัชรกุล |
| 295 นายพล | ดุริยะบรรเลง | 296 นายพล | ประชาศรัยสรเดช |
| 297 นางสาวพัชณา | มุลเทพ | 298 นางสาวพัชรินทร์ | ศิลป์ส่ง |
| 299 นายพัฒนา | สุขเกษม | 300 นางสาวพันธวีดี | กาญจนารัตน์ |
| 301 นางสาวพิกุล | เผือกเล็ก | 302 นางสาวพิชญ์กานต์ | สิงห์สา |
| 303 นายพิชัย | จัดชัย | 304 นายพิชัย | ชินศิริวัฒนา |
| 305 นายพิชัย | วงศ์สง่าศรี | 306 นายพิทักษ์ | จันทร์ประโคน |
| 307 นายพินิต | ลีภาคภูมิพานิชย์ | 308 นายพิพัฒน์ | พลแสน |
| 309 นางสาวพิมพ์พร | กิจกาญจน์กุล | 310 นางสาวพิมลพัคตร์ | มหาจันทร์ |
| 311 นางสาวพิริชญ์ชุตดา | ณัฐวัตรจินดา | 312 นายพีรศักดิ์ | นันทมงคล |
| 313 นายพีรศักดิ์ | อาจเจริญ | 314 นายพีระเมธ | พงศ์ทองเมือง |
| 315 นางสาวพูลทรัพย์ | ธนากร | 316 นางสาวเพชรรัตน์ | มากุลวงษ์ |
| 317 นางสาวเพ็ญพัคตร์ | คุณพรม | 318 นางสาวเพ็ญพัฒน์ | สร้อยน้อย |

| | | | |
|----------------------|------------------|------------------------|--------------------|
| 319 นายเพลิน | สุขมา | 320 นายเพิ่มพูล | วิพุทธกษมานนท์ |
| 321 นางสาวเพียงจิต | มาลากุล ณ อุษงยา | 322 นางสาวแพรวพรรณ | พงษ์ลำราญกุล |
| 323 นายไพฑูรย์ | จันทร์รุ่งโรจน์ | 324 นายไพฑูรย์ | บัณฑิตจีน |
| 325 นายไพบูลย์ | พิ่งพิรพร | 326 นายไพพัฒน์ | สมานชื่น |
| 327 นายไพรัช | พูลชัย | 328 นายไพโรจน์ | สิริวรวิทย์ |
| 329 นายไพศาล | สูงตรง | 330 นายภควัต | เลาหวีโรจน์ |
| 331 นายภราดร | มงคลศัพท์กิจ | 332 นายภักฎ | แก้วเกรียงไกร |
| 333 นางภัชรินทร์ | สงสุวรรณ | 334 นางสาวภักธิญา | เรืองแจ่ม |
| 335 นางสาวภัทรวรรณ | เจดณะวิบูลย์ | 336 นางสาวภัทรวรรณ | ตันสกุล |
| 337 นางสาวภารตี | เสมอกิจ | 338 นางสาวภาวนา | รัตนนะนา |
| 339 นางสาวภาวินี | ศัญญาปัญญาชน | 340 นางสาวภาวินี | วุฒิพันธ์ประสิทธิ์ |
| 341 นางสาวภีรดา | สุนทรเมธาวิ | 342 นางสาวภูริษา | เดชพิทักษ์ |
| 343 นางสาวมณฑาทิพย์ | ปะกิ่งกร | 344 นางสาวมณฑิรา | หงษ์สมดี |
| 345 นางสาวมณีรัตน์ | จ้วนประเสริฐ | 346 ร้อยโทหญิงมนทกานต์ | เสื่อป่า |
| 347 นางสาวมนทกานต์ | คงอุทัยกุล | 348 นางสาวมนทิษา | ภูชาติ |
| 349 นายมนัส | อุณหสุรย์ | 350 นางสาวมนัสนันท์ | รัตนวิจิตร |
| 351 นางสาวมยุรี | ทองคำแท้ | 352 นางสาวมยุรี | ทศวงศ์ |
| 353 นางสาวมลิวลย์ | กีทีปกุล | 354 นางมะลิวรรณ | ขัมภรัตน์ |
| 355 นางสาวมะลิวรรณ | คาดวน | 356 นางสาวมัจฉิมา | ขำดี |
| 357 นางสาวมณฑนา | นันทวิไล | 358 นายมานพ | สถาพรสกุลไพศาล |
| 359 นายมานิตย์ | เขตคาม | 360 นางสาวมาลัย | ลีสังสิทธิ์ลาลัย |
| 361 นางสาวมาลินี | บุญญวิทิต | 362 นายมิตรชัย | อภิชัยชัชวาล |
| 363 นายมิสซู โนริ | โยชิตาว่า | 364 นางสาวเมษริสา | เกษไชย |
| 365 นายโมที | สนธิชัย | 366 นายไมตรี | ขัมเศรษฐี |
| 367 นางสาวยอดหญิง | ภูมิพรหมรัตน์ | 368 นายยิ่งยศ | แสงชัย |
| 369 นายยุทธการ | โมฬีชาติ | 370 นายยุทธนา | พูนพานิช |
| 371 นางสาวยุพดี | หงษ์สวัสดิ์ | 372 นางยุพิน | เม็กคาลเนลล์ |
| 373 นางสาวยุวดี | แก้ววิริยะกิจกุล | 374 นางสาวยุวดี | รมณียธรรม |
| 375 นางเยาวพา | ชูประภาวรรณ | 376 นางสาวเยาวลักษณ์ | จารุศิลาวงศ์ |
| 377 นางสาวเยาวลักษณ์ | นามกรณ์ | 378 นายรติพงศ์ | แก้วชม |
| 379 นางสาวรัตวีวรรณ | เหล็ยมเคลือบ | 380 นางรพีพรรณ | โกมลมิศร์ |

| | | | |
|----------------------|----------------|---------------------|---------------|
| 381 นางรศริน | ศรนิล | 382 นางรศชรินทร์ | หาญคิลก |
| 383 นายรังสรรค์ | วรรณศิริกุล | 384 นางสาวรัชฎาวรรณ | ห่อทองคำ |
| 385 นายรัชต์ | ครุวัฒนา | 386 นางสาวรัชนี | เดชะชาดากุล |
| 387 นางสาวรัตน์มณี | ฤกษ์ผลการ | 388 นางสาวรัตนา | ผาดผ่อง |
| 389 นางสาวรุ่งทิพย์ | ยศพารา | 390 นางสาวรุ่งนภา | ดวงโคด |
| 391 นางสาวรุ่งรวี | จึงมารีศกุล | 392 นายรุ่งโรจน์ | วิริยานนท์ |
| 393 นางสาวเรวดี | รัตนสินทวีสุข | 394 นางสาวลดาวัลย์ | ตรีเพชรสมาคม |
| 395 นางสาวลดาวัลย์ | เลิศทิวังค์ | 396 นางสาวลักขณา | ยอดแก้ว |
| 397 นางสาวลัดดาวัลย์ | มาตี | 398 นายลินไสว | พนาสุวรรณ |
| 399 นายชिरา | อุวิจิตร | 400 นายทัญญู | พรหมประกอบ |
| 401 นางสาวนิตา | อุมา | 402 นางสาววรรณุช | ไพโรศรี |
| 403 นางสาวรมน | กวินภาส | 404 นายวรรณพงษ์ | วรรณกุล |
| 405 นางสาววรรณภา | กระต่ายทอง | 406 นางสาววรรณมา | ตั้งชัยสุข |
| 407 นางสาววรรณภา | อุดมรัตนานนท์ | 408 นางสาววรรณภาพร | ยศสมศักดิ์ |
| 409 นางสาววรรณภรณ์ | จิเวศพงษ์ | 410 นางสาววรรณิ | สรเศรษฐ์สกุล |
| 411 นางสาววรรณกษา | เวณนันท | 412 นางวราภรณ์ | จิวิงกูร |
| 413 นางสาววราภรณ์ | วงศ์สมศักดิ์ | 414 นางสาววราภรณ์ | สิมสินธุ์ |
| 415 นางสาววรารัตน์ | पालะวัชระกุล | 416 นางสาววรินทร | ชินธรรมรักษ์ |
| 417 นางสาววัจรินทร์ | บุญศิริ | 418 นางสาววัชนี | จตุรนต์รัตน์ |
| 419 นายวัชรพงษ์ | หุ่่นศรีสกุล | 420 นางวัชรา | กิตติปัญญากุล |
| 421 นางสาววัชราภรณ์ | จงกลวดี | 422 นางสาววันดี | วงศ์อุดมมงคล |
| 423 นางสาววันเพ็ญ | แพทย์ชัยวงษ์ | 424 นางสาววาสนา | กอสงวนสิทธิ์ |
| 425 นางสาววาสนา | แก้วชุกุล | 426 นางวาสนา | แห่งเพ็ชร |
| 427 นายวิกร | วีระกุล | 428 นางสาววิภาคนา | ศิริรักษ์ |
| 429 นายวิจิตร | กุลวโรตตมะ | 430 นายวิจิตร | เชื้อนุปผา |
| 431 นายวิชัย | ธนารักษ์วงศ์ | 432 นายวิชัย | พฤกษ์สินงาม |
| 433 นายวิชาญ | ศรีตระกูล | 434 นายวิชาญ | สังเสณีย์ |
| 435 นางสาววิชุดา | ผ่องภักดี | 436 นายวิเชียร | พรหมเจริญ |
| 437 นายวิโชติ | แสงหิรัญ | 438 นายวิทยา | ไต้ะไชยบูรณ์ |
| 439 นายวิทยา | พยัคฆ์มนตรี | 440 นายวิบูลย์ | ว่องไวพาณิชย์ |
| 441 นางสาววิภาดา | เกียรติวุฒิไกร | 442 นางวิภาดา | ศรีธิมมาสถาพร |

| | | | |
|---------------------|-----------------|--------------------|-----------------|
| 443 นางวิภาวรรณ | ร่วมชาติ | 444 นางสาววิมลศรี | บุญโชคช่วย |
| 445 นางวิยะดา | มรุพงษ์ธร | 446 นายวิรัช | สันตวาจา |
| 447 นายวิโรจน์ | พลนุรักษ์ | 448 นายวิฑูรย์ | ดินคำรงค์กุล |
| 449 นางวีไล | ชนปดี | 450 นางสาววีไล | จิระรัตนกุล |
| 451 นางสาววีไล | ชูวิเศษสุข | 452 นายวีระชัย | ชาญชัยสมบัติ |
| 453 นายวีระวัฒน์ | ชีวะสกุลชัย | 454 นายวีระชัย | รัตน์ชลศ |
| 455 นายวีระสิทธิ์ | ปิติเจริญพร | 456 นายวุฒิชัย | สำเร็จกาญจนกิจ |
| 457 นางสาวศรีัญญา | กลิ่นฤทธิ์ | 458 นายศรัณย์ | ศิเวศศาสนพงศ์ |
| 459 นายศรารุช | หันธุ์มหา | 460 นายศรารุช | ยังเจริญย์นง |
| 461 นางศรียงค์ | โลจนานนท์ | 462 นางสาวศรีรัตน์ | กลับดี |
| 463 นางศรีสุข | ชวนเจริญกุล | 464 นางสาวศศิวิมล | คิ้วสุวรรณ |
| 465 นายศักดิ์วุฒิ | ชัชวาลานนท์ | 466 นายศักดิ์ชัย | เก่งไพบูลย์ |
| 467 นายศักดิ์ชัย | สุโรจน์ | 468 นายศักดิ์นันท | อุยรัตน โสภณ |
| 469 นางสาวศิรินทร์ | วิทยธิปไตย | 470 นางสาวศิริธร | กลีมานะกิจ |
| 471 นายศิริพล | ศรีประศาสน์ | 472 นายศิริพันธ์ | อานนทร์ลา |
| 473 นางสาวศิริรัตน์ | บุษราคมวิสิษฐ์ | 474 นางสาวศิริวรรณ | เสวีพัลลภ |
| 475 นางสาวศิวพร | กรองสโรชกุล | 476 นางศุภินี | ปกรณวิจิตร |
| 477 นายสุกชัย | ผ่องแผ้ว | 478 นางสาวสุนันท์ | สหสวรรค์ศักดิ์ |
| 479 นายสุกฤกษ์ | ปาละรัตน์ | 480 นายศุภศิลป์ | กิจจาถาวร |
| 481 นายสุภากร | สมบูรณ์ | 482 นางสกุลตรา | ศิเวศศิลป์ชัย |
| 483 นายสนไชย | สิริศุภศาสตร์ | 484 นายสนทยา | อยู่นุ่ม |
| 485 นายสนอง | จิระคารากุล | 486 นายสมเกียรติ | เหรียญกานนท์ |
| 487 นายสมกะเน | โชติวงศ์พิพัฒน์ | 488 นายสมคิด | ตั้งกิจเขาวลิต |
| 489 นางสาวสมใจ | เลิศบรรจงงาม | 490 นายสมชัย | ภัทรขรรยง |
| 491 นายสมชาย | ยอดมัลย์ | 492 นายสมบัติ | หงษ์ประเสริฐพร |
| 493 นายสมบุญ | เกิดหลิน | 494 นายสมบูรณ์ | สิริเพชรรุ่ง |
| 495 นางสาวสมพร | สัญชัย | 496 นางสาวสมพร | ไสยเจริญ |
| 497 นางสาวสมศรี | วสุธาภิรตินันท์ | 498 นายสมศักดิ์ | แก้วภิญโญ |
| 499 นายสมศักดิ์ | ฉัตรอมรรัตน์ | 500 นายสมศักดิ์ | บรรลือศรีศักดิ์ |
| 501 นายสมศักดิ์ | สินเสมอสุข | 502 นางสาวสรัญญา | อรัณยะपाल |
| 503 นายศรารุช | ใจห้าว | 504 นายสฤกษ์เดช | สว่างเมือง |

| | | | |
|---------------------|------------------|------------------------|-----------------|
| 505 นางสาวสัทธา | บุญมากติမ်ศักดิ์ | 506 นางสาวสัทธา | ผิวสุวรรณ |
| 507 นายสัจชัย | วรรณชนะ | 508 นายสันต์ชัย | อິนนวสกุล |
| 509 นายสันติ | จัตวงษ์ | 510 นายสันติ | ยันตรศรี |
| 511 นางสาวสาคร | กัมมาระบุตร | 512 นายสามารถ | ฉิมวิเศษ |
| 513 นางสาวสายชล | ไวยสุระสิงห์ | 514 นางสาวสายชล | สุนทรอภิชาติ |
| 515 นางสาวสายทิพย์ | เอี่ยมเล็ก | 516 นายสาโรช | กลิ่นทวี |
| 517 นายสิทธิเดช | จำปาทิพย์ | 518 นางสาวธิดา | บุญญแพทย์ |
| 519 นางสาวสิริญา | เพ็ชรศรีฟ้า | 520 นางสาวสิรินทร์ | รังสียะฉัตร |
| 521 นางสาวสิริพร | จิตรประวัตติ | 522 นางสาวสิริลักษณ์ | สมหมายไชยา |
| 523 นายสิริวัฒน์ | ไวยนิษฐ์ | 524 นายสุกฤษฎ์ | งานละเมียด |
| 525 นางสาวสุกัญญา | ตรรกพงศ์สถิต | 526 นางสาวสุกัญญา | ตรีเสนห์จิต |
| 527 นางสาวสุกัญญา | รักษากิจ | 528 นางสาวสุกัญญา | สมุทสรินทร์ |
| 529 นายสุกิจ | บุญประเสริฐ | 530 นายสุขประเสริฐ | ปริยาปัญญาจักษ์ |
| 531 นายสุขุม | ราญรอน | 532 นางสาวสุจินดา | ตระกูลสุจริตโชค |
| 533 นางสาวสุจินตรา | คุณสิทธิไพศาล | 534 นางสาวสุชาดา | เสริมชีพ |
| 535 นายสุชาติ | พุ่มไม้ | 536 นายสุชาติ | ศิริประชัย |
| 537 นางสาวสุดารัตน์ | สเลตานนท์ | 538 นางสาวสุดาวลัย | กทอง |
| 539 นายสุทธิชัย | เที่ยงเห็น | 540 เรือเอกหญิงสุทธิดา | สิทธิธรมฤทธิ์ |
| 541 นางสาวสุทธิพรหม | ปิ่นมณี | 542 นางสาวสุทธิรัตน์ | สิทธิ |
| 543 นางสาวสุธีวรรณ | นิลออ | 544 นายสุทัศน์ | นุชปาน |
| 545 นายสุเทพ | กลมกล่อม | 546 นางสาวสุธาสิณี | คันตือนุวัต |
| 547 นางสาวสุธีชัย | บุญมงคลรัมย์ | 548 นางสาวสุนันท์ | ผาดิเสนะ |
| 549 นางสาวสุนันทา | หนูเรียงสาย | 550 นางสาวสุนิดา | เปียชาติ |
| 551 นางสาวสุนิตดา | ตะวันรงค์ | 552 นางสาวสุปราณี | บาลี |
| 553 นายสุพงษ์ | อำพันธ์รัตน์ | 554 นายสุพล | แช่ลิ้ม |
| 555 นางสาวพัชรา | บุญมาก | 556 นางสาวพัชรา | ศรีวิจิตรปภรณ์ |
| 557 นางสาวสุภา | ปิงพูนทรัพย์ | 558 นางสาวสุภาณัน | ศิริรักษ์ |
| 559 นางสาวสุภาพร | มีศักดิ์ | 560 นางสาวสุภาภรณ์ | พุทธเจริญลาภ |
| 561 นางสาวภาวดี | อาภาพิสุทธิ์ | 562 นางสาวสุมล | รุ่งมโน |
| 563 นางสาวสุมาลี | รุ่งเรือง | 564 นางสาวสุมาลี | สุนา |
| 565 นางสาวสุมาลี | แสนเจริญ | 566 นายสุมิตร | แซ่โล้ว |

| | | | |
|----------------------|------------------|----------------------|-----------------|
| 567 นายสุรชัย | ชัยณรงค์ | 568 นายสุรเทพ | เจริญสุข |
| 569 นางสาวสุรพิชญา | เหรียญบุญยงค์ | 570 นางสาวสุรางค์ | เงาอำพันไพฑูรย์ |
| 571 นางสาวสุรินทร์ | นาคหฤทัย | 572 นางสุรีย์พร | เที่ยงอ่ำ |
| 573 นางสาวสุรีย์พร | เหล่าวัชรธรรม | 574 นางสาวสุวรรณิณี | สิริอศวกุล |
| 575 นางสาวสุวัฒนา | นาที | 576 นายสุวิทย์ | ชุดิจิรัฐติกาล |
| 577 นายเสริมพงษ์ | ศรีเพ็ญ | 578 นางสาวเสาวณีชัย | ครุฑธาพันธ์ |
| 579 นางสาวสาวนี | จงวัฒนาคุณ | 580 นางสาวเสาวรส | ต่อรุ่งเรืองกิจ |
| 581 นางสาวเสาวลักษณ์ | ศิริตันหยง | 582 นางสาวแสงแข | เกษกรภิบาล |
| 583 นางสาวแสงเดือน | ชาติสุวรรณ | 584 นายแสนคม | แป้นสุวรรณ |
| 585 นางสาวโสภา | พุกพันธุ์ | 586 นางสาวโสภา | ม่วงศิริ |
| 587 นายโสรัจ | ทิพย์มะเร็ง | 588 นางสาวหทัยรัตน์ | เหล่าบุญสุข |
| 589 นายอจินไตย | บุญศรีนุกุล | 590 นายอดุลย์ | ทรงธรรมบวร |
| 591 นางสาวอติญา | วิภาตะวิทย์ | 592 นายอนันต์ | ทองเจือ |
| 593 นายอนันต์วิทย์ | พรทวีโภคทรัพย์ | 594 นายอนุรัตน์ | ศรีขจรลาก |
| 595 นางอโนมา | อุทธี | 596 นายอภิชาติ | ธนกิจกร |
| 597 นายอภิเชษฐ์ | เชียรศิริกุล | 598 นายอภิรักษ์ | จันทนวรรณท์ |
| 599 นายอภิศักดิ์ | บุญเรือง | 600 นางสาวอภิญญา | สันท์ฐานะกุล |
| 601 นายอภิสิทธิ์ | ชัยนิวัฒนา | 602 นางสาวอมรรวม | อยู่ม่วง |
| 603 นางสาวอรทัย | วิชัยประเสริฐกุล | 604 นายอรรถพล | อุบลพงษ์ |
| 605 นางสาวอรรวม | ยิ้มละมัย | 606 นางสาวอรสา | เจริญรัตน์ |
| 607 นางสาวอริสรา | จารุสายัณห์ | 608 นางสาวอริสรากรณ์ | เดชะมณีวัฒน์ |
| 609 นางสาวอังคณา | เมธาพิศาล | 610 นางอังคณา | สุวรรณวัฒน์ |
| 611 นางสาวอังคณา | อ้วนวัน | 612 นางสาวอังฉรา | จूरীগานนท์ |
| 613 นางอังฉรา | เอิบสิริสุข | 614 นางสาวอัญชลี | จำนงค์ผล |
| 615 นางสาวอาภรณ์ | นิลเทศ | 616 นายอารมย์ | เพ็ชรรมณี |
| 617 นางสาวอารยา | สุทธางกูร | 618 นางสาวอารี | แซ่อึ้ง |
| 619 นางสาวอารีย์ | รวรรณางกูร | 620 นางสาวอารียา | ศิริ |
| 621 นายอำนาจ | ชมปรีดา | 622 นายอำพร | สวัสดิยากร |
| 623 นางอำไพ | คงไครัด | 624 นางอำไพ | จงวิสัยวรรณ |
| 625 นายอุทัย | เจนบวร | 626 นางสาวอุทัยวรรณ | สงวนรัตน์ |
| 627 นางสาวอุบล | ศิริมงคล | 628 นางสาวอุ้มพันธุ์ | ไข่มุก |

| | | | |
|------------------|---------------|------------------|--------------|
| 629 นางสาวอุษณา | เทนสุภรณ์ | 630 นางสาวอุษา | จุภัทรชนากุล |
| 631 นายเอกจิตต์ | ชุติมาวรินทร์ | 632 นายเอกพันธ์ | นวลเมือง |
| 633 นายเอกภพ | หมื่นศรีภูมิ | 634 นายเอกสินธุ์ | บุญมั่น |
| 635 นายเอี่ยมสิน | เดาทองนันทสิน | 636 นายโอภาส | พงษ์สมุทร |
| 637 นางสาวไอรดา | สันหกรณ์ | | |

สาขาวิชาการบัญชีบริหาร

| | | | |
|--------------------|-----------------|--------------------|----------------|
| 1 นางสาวกนิษฐา | ก่อสกุล | 2 นางกมลเนตร | รัตนอัมพร ไสภณ |
| 3 นางกัญจนา | รุจิโรจน์สกุล | 4 นางสาวกัญฐาภรณ์ | ชัยกิตติกุล |
| 5 นางสาวกัลยาณี | ยศเรืองสา | 6 นางกาญจนา | ภักย์สุญสิน |
| 7 นางสาวกาญจนา | สโมสร | 8 นางคณิงนุช | เจ็ดรัมย์ |
| 9 นางสาวจตุพิช | รอดแสง | 10 นายจรินทร์ | ไวกลสิกรณ์ |
| 11 นางจันทร์ทิพย์ | เพ็ญสุภา | 12 นางสาวจันทิมา | งามวงษ์วาน |
| 13 นางสาวจินดา | ถวิลหา | 14 นางสาวจิรสุดา | สุวรรณโชติ |
| 15 นางฉวีวรรณ | ชูสนุก | 16 นาง โชติมา | แทนพิภ |
| 17 นางฉวีณี | ชุติมันตพงศ์ | 18 นางสาวดวงดาว | มงคลจันทร์ |
| 19 นายธีระศักดิ์ | น้อยสงวน | 20 นายณกุล | ทรงสิทธิ์ชวงค์ |
| 21 นางสาวนงลักษณ์ | เด่นวัฒนา | 22 นางสาวน้ำทิพย์ | จรูญศรีทอง |
| 23 นางสาวนิยะดา | อันถาวร | 24 นางบรรจง | คาราจร |
| 25 นางสาวปณิตพร | เจริญพงษ์พันธุ์ | 26 นายประยุทธ | มนประภาภมล |
| 27 นางสาวปรัชญาณี | จินดาน้อย | 28 นางสาวปราณี | จินตนา |
| 29 นางสาวปริศนา | กลิ่นแก้ว | 30 นางสาวปานทิพย์ | วิจารณ์ญาณ |
| 31 นางพรพรรณ | วัฒนสุขชัย | 32 นางพรรณทิพย์ | กัลปากรณ์ชัย |
| 33 นางพรณวดี | กาศอุดม | 34 นางสาวพวงเพ็ญ | วงศ์วัฒนะ |
| 35 นางสาวพัชรี | พระสงฆ์ | 36 นางพิชชกานต์ | ลีลาสุวณิชย์ |
| 37 นางสาวยุวดี | ศรีวระกุล | 38 นางสาวรัตยา | พิไลแสงสุรีย์ |
| 39 นางสาวรุ่งทิพย์ | สร้อยศิริ | 40 นางรุ่งทิวา | ทรงความเจริญ |
| 41 นางลักขณา | สมเจริญศิลป์ | 42 นางสาววงจันทร์ | โรจนพิทักษ์ |
| 43 นางสาววนัสนันท์ | เจริญเวทย์วุฒิ | 44 นางวนิดา | วสุพันธ์ |
| 45 นางสาววราภรณ์ | อัมเขิน | 46 นางสาววัชรินทร์ | ทองวงศ์ |
| 47 นางสาววิมล | โคดสู | 48 นางสาวแววตา | วุฒิสาภล |

| | | | | | |
|----|-----------------|----------------|----|-----------------|-------------|
| 49 | นางสาวศรินรัตน์ | สวัสดิ์มงคลกุล | 50 | นางสาวศรีสุดา | หนูแก้ว |
| 51 | นางศันสนีย์ | เจียมเจตจรูญ | 52 | นางสาวศุภลักษณ์ | บุญถนอม |
| 53 | นางส้มไทย | ศิริเมร์ | 54 | นางสมพร | พิพัฒน์กุล |
| 55 | นางสาวสมศิริ | วิฒนะ | 56 | นายสมหมาย | แกมนิล |
| 57 | นางสาวสิริพันธ์ | วงศ์แหลมสิงห์ | 58 | นางสิวิวรรณ | เกตุวิจิตร |
| 59 | นางสุจินดา | นิลคง | 60 | นายสุตใจ | บุญครอง |
| 61 | นางสาวสุชาทิพย์ | อุดมมงคล | 62 | นางสาวสุนันทา | พุ่มรินทร์ |
| 63 | นางสาวสุภาณี | ภักดีไทย | 64 | นางสาวสุมาลี | สุขเปรม |
| 65 | นางสาวเสาวณี | เพชรนาค | 66 | นางสาวเสาวรส | ปิตุเคชะ |
| 67 | นางสาวอมรรัตน์ | หวานใจ | 68 | นางสาวอรพรรณ | สามารถกิจ |
| 69 | นางสาวอรอนงค์ | ฟองมณี | 70 | นางสาวอรอนงค์ | ศรีชลวัฒนา |
| 71 | นางสาวอรอุมา | ระบือพิน | 72 | นางอังคณา | สกุลดู |
| 73 | นายอัฐวุฒิ | โตศรี | 74 | นางสาวอำนวยการ | จังกพานิชย์ |

รัฐประศาสนศาสตร์มหาบัณฑิต

สาขาวิชาการบริหารทั่วไป

| | | | | | |
|----|--------------------|--------------|----|-----------------------|------------------|
| 1 | นางสาวกชกร | เอ็นดูราษฎร์ | 2 | นายกนกศักดิ์ | พลสวัสดิ์ |
| 3 | นางกมลพรรณ | ทองประเสริฐ | 4 | นางสาวกมลลักษณ์ | สรณะ |
| 5 | นายกรณ์ | โมกข์พันธุ์ | 6 | นายกฤดา | สุวรรณอัคร์ |
| 7 | นางกัญญา | เหมือนใจ | 8 | นางสาวกัญจิมพ์ | พานิชย์ |
| 9 | นายกฤษฎิกันต์ | ขศปัญญา | 10 | นายเกริกชัย | เกิดเสมอ |
| 11 | นายเกรียงไกร | อ่อนดีกุล | 12 | นางสาวเกษณี | เรืองรัตนตรี |
| 13 | นางสาวเขมกุลกรณ์ | มณีรัฐกรณ์ | 14 | นายคะนอง | บุญมาภิติมศักดิ์ |
| 15 | พันโทจตุพร | มณีชัย | 16 | ร้อยโทหญิงจรินทร์พรรณ | เทียนมี |
| 17 | นางสาวจันทิมา | คอกไม้ | 18 | นายจำนงค์ | มหาวงษ์ |
| 19 | นายจิระศักดิ์ | สุขแก้ว | 20 | ร้อยตำรวจโทหญิงฉันทาย | รัตนพานิช |
| 21 | พันศรีเฉลิมเกียรติ | ลาดมะโรง | 22 | นางชญาณี | เยี่ยมระยับ |
| 23 | นางชนิดา | มนุสาร | 24 | นางชวนชื่น | วุฒิสมนุพันธ์ |
| 25 | นายชัยพันธ์ | เสมอสันต์ | 26 | นายชาติ | ทรงศิริ |
| 27 | นายชุมพล | โพธิ์งาม | 28 | นางเชษฐสุดา | ตระกูลทอง |
| 29 | นายโชคดี | หนูมี | 30 | นายญาณกวี | บุญทวี |

| | | | |
|-----------------------|----------------|------------------------|-----------------|
| 31 นายณรงค์ชัย | อินทรวิชัย | 32 นางฉัจจรีย์ | เจริญประสิทธิ์ |
| 33 นางฉวีวรรณ | จูดานนท์ | 34 นางสาวฉวีฐนันท์ | ฉัตรชาณณรงค์ |
| 35 นายฉัฐพล | ศุขใจ | 36 นายคนุพล | คุณประสพ |
| 37 นางจรูณี | ชมศรี | 38 นางสาวคาราทิพย์ | อ่อนละมุด |
| 39 นายเคชา | รักษาคม | 40 นายดวัลศักดิ์ | ธีรวุฒิกุลรักษ์ |
| 41 นายถาวร | เชื้อเงิน | 42 นายทศพล | มุ่งประสงค์ธนา |
| 43 นายทายาท | กาญจนะจิตรา | 44 นางสาวทิพย์มณฑา | ดอกไม้ |
| 45 นายทิวา | ประสูวรรณ | 46 ร้อยเอกเทวินทร์ | ศิริปัญญา |
| 47 ร้อยตำรวจเอกธนาบดี | ฐปเทียนรัตน์ | 48 นางสาวธนาภรณ์ | ลีสุริยาภรณ์ |
| 49 นางสาวธนารีย์ | แก้วเพชร | 50 นายธนิศร | มุ่งปัญญา |
| 51 นายธรรมมาธิติ | วุฒิสุมบูรณ์ | 52 นายธวัช | กลุ่มแก้ว |
| 53 นายธวัชชัย | ภาคแก้ว | 54 นายธวัชชัย | สิงห์เขียว |
| 55 นางสาวธัญญา | รุ่งโรจน์ | 56 นางธัญวัลย์ | พิรุฬห์สิทธิ์ |
| 57 นางสาวธัญวัลย์ | วิจิตรพัชร | 58 นางสาวธีรนุช | สมพยัคฆ์ |
| 59 นายนพพร | มากแก้ว | 60 นางสาวนราพร | คำเที่ยง |
| 61 นายนฤพนธ์ | พจน์กระจำ | 62 นางสาวนลินี | พยัคฆ์นคร |
| 63 นางสาวนวระ | ปู่ชู | 64 นายนักเรศ | สุเรื่อง |
| 65 นางสาวนันทะยา | จีระสฤง | 66 นางสาวนิตยา | จิรสุนทรพันธุ์ |
| 67 นางนิตยา | วิบูลยเสข | 68 นางสาวนิกขา | ลำเจียกเทศ |
| 69 นายบัญญัติ | สมบุญ | 70 นายบุญส่ง | ชัยกิจ |
| 71 นางสาวบุพชาติ | เต็มทานาม | 72 นางสาวบุศรา | สุกใส |
| 73 นางบุษบง | จำปาทิว | 74 นางสาวเบญจา | รัตตะรังสี |
| 75 นางสาวปิ่นนทีญา | อภิหกิจ | 76 นายประกิต | แสงเมือง |
| 77 นายประสิทธิ์ | สุทธิวรา | 78 นายปรัชญ์ | สิทธิสถาพรกุล |
| 79 นายปรีวัตร | สิงห์แก้ว | 80 นายปัญญา | ต้นคยาภิรมย์ |
| 81 นางสาวผ่องพรรณ | คำนพิชิตศักดิ์ | 82 นางสาวพนิดา | ทรัพย์อุดม |
| 83 นายพรชัย | ดัมพันธุสกุล | 84 พันตำรวจโทพัฒนาะ | จ้างประเสริฐ |
| 85 นายพิทักษ์ | ทองแสง | 86 ร้อยตำรวจเอกพิสุทธิ | สังขวัตร |
| 87 นายพีรพงศ์ | สุทธิโพธิ์ทอง | 88 นายพลพัฒน์ | หาญเกียรติกล้า |
| 89 นางเพ็ญสุดา | ว่องวิญพนงค์ | 90 นายไพฑูรย์ | สุขวงษ์ |
| 91 นางสาวภัทรา | นิยะฉัตรกุล | 92 นายภูเมศ | จำปาวงศ์ |

| | | | |
|-----------------------|----------------|----------------------|------------------|
| 93 นายภูริรัช | มีแก้ว | 94 นายมงคล | วศินชัย |
| 95 นายมนตรี | แนวพนา | 96 นายมนัส | ศิริรักษ์ |
| 97 นางมยุรี | ชัชวงศ์เวช | 98 นายมีชัย | ภัทรธนากร |
| 99 เรือโทขรรจง | นามจิต | 100 นางสาวอดชาขวัญ | เรืองรัตน์ |
| 101 นางยุพิน | เอี่ยมอุสาหะ | 102 นางสาวยุวดี | ถาวร โลหะ |
| 103 นางสาวระเบียบ | บรรจงปัฐ | 104 นางสาวรัชดาทิพย์ | ปัฐม โชคดี |
| 105 นางสาวรัชนิกร | หวังเกื้อกูล | 106 นางสาวรัตนา | คอกแก้ว |
| 107 นางสาวรัตนา | โพธิ์แก้วสุกใส | 108 นางสาวราตรี | พิงกุศล |
| 109 นางสาวเรณู | ทวีวัฒนโสภณ | 110 นายเริงศักดิ์ | นาวารัตน์ |
| 111 นางสาวเรืองอุไร | วรรณ โภ | 112 นางสาวลีนา | ศรีไชยานนท์ |
| 113 นางสาววรรณชลิ | ผลทวี | 114 นางสาววรรณวิภา | เลิศปัญญาพร |
| 115 นางวรรณา | กลั่นทกานนท์ | 116 นางสาววรรณา | ปิฎกรักษ์พงษ์ษา |
| 117 พันโทวรุฒิ | แสงทอง | 118 นายวรานนท์ | สมคิด |
| 119 นางสาววิรัชญา | สุวรรณจรัส | 120 พันตำรวจตรีวิศพล | แสนเทพ |
| 121 นายวศิน | เพ็ชรนาดี | 122 นายวัชร | ดวงนภา |
| 123 นายวัชรินทร์ | โกมลมาลย์ | 124 นายวัฒนา | ไทยเจริญ |
| 125 นายวิชัย | กุลวุฒิวิลาส | 126 นายวิชัย | เกียรติสามิภักดี |
| 127 นายวิเชียร | เฮงอุดมทรัพย์ | 128 นายวิทยา | ผลลูกอินทร์ |
| 129 นายวินัย | ขำยอด | 130 นางสาววิริยา | ถาวรชัยสิทธิ์ |
| 131 นายวิรุฬห์ | หาญยืน | 132 นายวิวรรธน์กร | สวัสดิ์ |
| 133 นางสาววิชาศิณีชัย | สมชาติ | 134 พันโทวิสูตร | เอี่ยมเรือง |
| 135 นายวีรพล | ต้นสถิตย์ | 136 นายวุฒิชัย | ไล่สกุล |
| 137 นางสาวศรัณย์ภัทร | เกิดสมบัติ | 138 นางสาวศศิณา | ปาละสิงห์ |
| 139 นางศศิณฑา | แก้วทอง | 140 นายศาสตรศิลป์ | ละม้ายศรี |
| 141 นางสาวศิริพร | อานนทเสถียร | 142 นางสาวศิริพันธุ์ | รักเรือนรบ |
| 143 นางสาวศิริวรรณ | มาลาน | 144 นางสาวศุภวรรณ | วรรณสุนทร |
| 145 นายศุภสิทธิ์ | โคศุภวรรณ | 146 นางสกุณา | ชัยยุทธนาภรณ์ |
| 147 นายสนธยา | ทองดี | 148 นายสนธยา | นุโรจน์ |
| 149 นายสมคิด | ฤทธิธรม | 150 นายสมศักดิ์ | นพแก้วมีแสง |
| 151 นางสาวสमानใจ | คลังบุญครอง | 152 นางสาวสหพร | พรหมอินทร์ |
| 153 นายสังคม | อ่วมศรี | 154 นายสังวาลย์ | แสงรุจี |

| | | | |
|------------------------|-----------------|------------------------|---------------|
| 155 นางสาวสัญญาชุลี | แพ่งนคร | 156 พันตำรวจโทสัมฤทธิ์ | ขุนจิต |
| 157 นางสาวสิริมา | เกตุแก้ว | 158 นายสืบศักดิ์ | หอมมาลี |
| 159 นางสาวสุขศรี | สงวนศักดิ์ | 160 นางสุดา | ปัญญาพรวิทยา |
| 161 นายสุทธิชัย | มาศมะลิวัลย์ | 162 นางสาวสุนันทา | อำไพเจนเจริญ |
| 163 นางสาวสุนิติ | สาชลสวัสดิ์วงศ์ | 164 นางสุพร | บัวทอง |
| 165 นางสาวสุภา | นาคเฉลิม | 166 นางสาวสุภาภรณ์ | ภูริมาวงศ์ |
| 167 นางสุภาวดี | แจ้งเล่า | 168 นายสุรัชชัย | กิตติพล |
| 169 นายสุรพันธุ์ | ชะกัณฐะ | 170 เรือโทสุริทธิชัย | คล้ายอุดม |
| 171 นางสุรีพร | ชุ่มชื่น | 172 นางสุรีย์ | ดำรงศิริรัตน์ |
| 173 นางสาวสุรีย์ | พฤษยาประดับกุล | 174 นายสุวิษา | บุญคล้าย |
| 175 นายเสกฐวุฒิ | ปวีร์ยกุล | 176 นายเสวก | ศรีไฟโรจน์ |
| 177 นายดาบตำรวจจอกุลย์ | เส็งนา | 178 นายอนันต์ | พักอ่อน |
| 179 นายอภิชัย | สาหรัยทอง | 180 นางสาวอมรรัตน์ | ทรัพย์มุล |
| 181 นางอรนงค์ | เถาทอง | 182 นางอรนุช | สุทธิพานิช |
| 183 นางสาวอรรวรรณ | นวลสุทธิ | 184 นางอรัญญา | บำเพ็ญแพทย์ |
| 185 นางสาวอริยา | ศิริพงษ์ | 186 นางอริสา | วงศ์เพียร |
| 187 พันจ่าเอกอรุณ | ภมร | 188 นางอรุณลักษณ์ | พรหมพิตตานนท์ |
| 189 นางอัปสร | โพธิ์ทอง | 190 นางสาวอารยา | ชนารักษ์ |
| 191 นายอาคิส | สุรประเสริฐ | 192 นายเอกศิลป์ | นพลีสิทธิ์ |

สาขาวิชานโยบายสาธารณะ

| | | | |
|---------------------|----------------|---------------------|-----------------|
| 1 นายกมลวัฒน์ | ยะสารวรรณ | 2 นายกร | อักรเดชเรืองศรี |
| 3 นางสาวกรรณิการ์ | เสมอวงษ์ | 4 นายกริษา | กชโกษย์ |
| 5 นายกรุงไท | นพรัตน์ | 6 พันโทกฤษณพงศ์ | วิมลศิลป์ |
| 7 พันโทกฤษณ์โยธิน | ศศิพัฒน์วงษ์ | 8 พลตรีกะสิด | ทองโกมล |
| 9 พันตรีกานต์ | รามศิริ | 10 พันเอกกัญเกียรติ | ศรีนาคา |
| 11 นายเกรียง | มหาศิริ | 12 นางสาวขนิษฐา | กumar สิทธิ์ |
| 13 นายคิดควร | จุลบาท | 14 พันโทจักรกริช | หมอประกอบ |
| 15 พันโทจักรพงษ์ | ศรีสุวรรณ | 16 พันเอกจักรราษฎร์ | โสภณีย์ |
| 17 นางสาวจิตตกาญจน์ | บุญส่งสวัสดิ์ | 18 พันตรีจิตภู | หาญสมบุรณ์ |
| 19 นางสาวจินดนา | วงศ์ปิยะสถิตย์ | 20 นางสาวจตุติกุล | อันสำราญ |

| | | | | | |
|----|-------------------|---------------|----|-----------------------|----------------|
| 21 | นางสาวเจดิดา | นพปรางค์ | 22 | พันโทเจริญชัย | หิโนเรวี่ |
| 23 | พันเอกฉนวนวิทย์ | สาครรอด | 24 | พันโทฉลาด | ทองอารีย์ |
| 25 | นางชนิดา | บุญถนอม | 26 | นายชวลิต | กิจพิบูลย์ |
| 27 | พันโทชัยณรงค์ | แก้วประสิทธิ์ | 28 | พันเอกชิติศรรงค์ | สุเกษมตร |
| 29 | พันโทชูชาติ | สุกใส | 30 | พันเอกไชย | หว่างสิงห์ |
| 31 | นายไชยพร | พุ่มผลึก | 32 | ร้อยตำรวจเอกณรงค์ | วาริชพงศ์ |
| 33 | พันโทณรงค์กร | ศิริกุล | 34 | พันโทณัฐเดช | จันทรางศู |
| 35 | พันโททรงวิทย์ | วงศ์พระถาง | 36 | พันตรีธนกรณ์ | เมตตาสิทธิ์ |
| 37 | พันเอกธเนศ | กาลพุกภัย | 38 | นายธเนศ | ถานัน |
| 39 | พันโทธรรมบุญ | วิถิ | 40 | พันโทราพงษ์ | มะละคำ |
| 41 | พันเอกธานีรินทร์ | ชัยวีรกุล | 42 | นางสาวธีรนันท์ | ชูเชิด |
| 43 | พันโทนพดล | จิเจริญ | 44 | นางนพพรวรรณ | ทองเต็ม |
| 45 | นางนิภา | สุวรรณสุจริต | 46 | นางสาวนิมิตา | ช่างไม้ |
| 47 | นายนิรันดร์ | ปรัชญกุล | 48 | นายบรรพต | ดินเจริญ |
| 49 | พันตรีบรรยง | ทองน่วม | 50 | นายบัณฑิต | นันทนาพรชัย |
| 51 | พันโทบำรุง | วิชาธร | 52 | พันตรีบุญเอื้อ | บุญฤทธิ์ |
| 53 | นางสาวเบ็ญจมาภรณ์ | ธนธรรมรัตน์ | 54 | นายปฏิยุทธ์ | นุรพัฒน์ |
| 55 | พันตำรวจโทประชัย | สุนันตะ | 56 | นายประมวล | ศรีทอง |
| 57 | พันเอกประวิทย์ | เสียงสอาด | 58 | พันโทหม่อมหลวงประวีร์ | จักรพันธุ์ |
| 59 | นายประสิทธิ์ | ต.หิรัญญากร | 60 | พันโทประเสริฐ | ใจกล้า |
| 61 | นายปริญญา | นิวัฒน์กุล | 62 | พันตรีปวัน | บุญบันดาล |
| 63 | นายพงษ์เทพ | จิรปัญญาวัฒน์ | 64 | นางสาวพนารัตน์ | เจริญราช |
| 65 | นางสาวพนิดา | เสนารีย์ | 66 | พันโทพรชัย | เศรษฐบุตร |
| 67 | พันเอกพรเลิศ | ย์โฒขาว | 68 | นายพัฒนพงศ์ | วัฒนชาติกนันท์ |
| 69 | พันโทพีรฉัตร | พานทอง | 70 | นายพุทธชาติ | เชื้อไทย |
| 71 | นายไพฑูรย์ | ไวยฉาย | 72 | พันเอกไพบูลย์ | วรวรรณปรีชา |
| 73 | นายไพรัช | สร้อยแสง | 74 | พันตำรวจโทภักทรณัฐ | ทองอินทร์ |
| 75 | พันเอกภัทรวรรณ | คงพันธุ์ | 76 | นายมณเฑียร | กุลธำรง |
| 77 | นายมนต์ชัย | พินประเสริฐ | 78 | พันเอกมนตรี | ช่างพลายแก้ว |
| 79 | นางสาวมนัชชก | ศรีอิสาน | 80 | พันโทมนิต | ศิริรัตนากุล |
| 81 | นายมบุญ | กิ่งแข่ง | 82 | พันตรีมานพ | แผ่กลาง |

| | | | | | |
|-----|---------------------|-------------------|-----|-----------------------|-----------------|
| 83 | พันตำรวจโทยิ่งบุญ | พตด้วง | 84 | นายยิ่งยศ | พันธุ์เยี่ยม |
| 85 | นางยุรี | บุญรัตน์เนตร | 86 | นายรณรงค์ | นครจินดา |
| 87 | พันตรีวรยุทธ | แก้ววิบูลย์พันธุ์ | 88 | นางวรรณมา | ศรีเจริญ |
| 89 | นายวราวุธ | ปิ่นเงิน | 90 | พันโทวสุ | เยี่ยมสุข |
| 91 | พันโทวัชรวิศ | มูลณี | 92 | นายวัฒนา | มัญขุนากร |
| 93 | นายวันชัย | ทองมา | 94 | พันตำรวจโทวัลลภ | อาจสมิติ |
| 95 | นางวารุณี | พันธุ์ศักดิ์ | 96 | นางสาววิจิตรา | ไกรวิริยะ |
| 97 | นายวิเชียร | เอี่ยมละออ | 98 | นายวิทยา | มากปาน |
| 99 | นางสาววิภารัตน์ | กอพักฉินทร | 100 | นายวิรัตน์ | ไชยสิทธิ์ |
| 101 | นางวิไลลักษณ์ | สร้อยสอศศรี | 102 | นาวาตรีวีระยุทธ | เคไชยา |
| 103 | พันโทวีระวงษ์ | ทองมันคง | 104 | พันตรีวุทธยา | จันทมาศ |
| 105 | ร้อยตำรวจเอกศยาม | อินทร์สุวรรณโณ | 106 | พันเอกศราวุธ | วังชะพันธ์ |
| 107 | นางสาวคันสนีย์ | อักษรศาสตร์ | 108 | นายศิริพงษ์ | รัตนบุรี |
| 109 | นายสุภสิทธิ์ | ปานคำ | 110 | นายสมบัติ | คุณเจริญ |
| 111 | นายสมประสงค์ | ปิ๋วไรสง | 112 | นายสมพร | นิติกิจโกศล |
| 113 | ร้อยตำรวจโทสมศักดิ์ | ใจเย็น | 114 | นายสรศักดิ์ | จิรธรรมประดับ |
| 115 | นายสรายุทธ | บางโรย | 116 | พันโทสันติพงศ์ | ธรรมปิยะ |
| 117 | พันโทสาธิต | แดงมีแสง | 118 | นางสาวสุกัญดา | ทิพย์ประเสริฐ |
| 119 | พันโทสุกิจ | ทั้งทอง | 120 | นายสุชาติ | วรสวัสดิ์ |
| 121 | นางสาวสุทิสรา | เกาะลอย | 122 | นายสุพจน์ | ทรัพย์ผดุงขามม์ |
| 123 | นายสุภชัย | ตรีทศ | 124 | นางสุภัทรมาศ | จริยเวชชวัฒนา |
| 125 | พันโทสุเมธ | คำภานนท์ | 126 | ร้อยตำรวจเอกสุรศักดิ์ | สุรินทร์แก้ว |
| 127 | นายสุริยา | งามสำเร็จ | 128 | นายโสภณ | สมณะช้างเผือก |
| 129 | เรือเอกหญิงโสภิตา | สุทธิฐูป | 130 | นายอดิเทพ | หงษ์สุวรรณ |
| 131 | นายอนันต์ | โกกนุทาภรณ์ | 132 | พันเอกอภิไชย | เที่ยงธรรม |
| 133 | ร้อยตำรวจเอกอวยชัย | ทรัพย์ธนะอุดม | 134 | นางอ้อย | ปรีเจริญ |
| 135 | นางสาวอังกรีย์ | เสมา | 136 | นางสาวอัญชิสา | แสงกล้า |
| 137 | นางสาวอาภรณ์ | เกียรติขจรพันธุ์ | 138 | ร้อยตำรวจเอกอำนาจ | ภูษิต |
| 139 | พลตรีอิสระ | วัชรประทีป | 140 | นางสาวอุไร | ศรีสุข |
| 141 | นายเอกชาติ | แจ่มอัน | 142 | ร้อยตำรวจโทเอนก | ส่องแสงจันทร์ |

วิศวกรรมศาสตรมหาบัณฑิต

สาขาวิชาการบริหารงานวิศวกรรม

| | | | |
|-------------|---------------|-----------------|----------|
| 1 นายชาติรี | แสงใสว | 2 นายภูมรินทร์ | ปัญญาเวว |
| 3 นายวิรัช | ฤกษ์เกรียงไกร | 4 นางสาวศิริกุล | ธารามาศ |

ประกาศนียบัตรบัณฑิต

สาขาวิชาการสอน

| | | | |
|----------------|-------------|-------------------|---------------|
| 1 นางสาวเมธินี | แสงสัมพันธ์ | 2 นางสาวศรินญา | ดีระวัฒนานนท์ |
| 3 นายศิริพันธ์ | ศิริสวัสดิ์ | 4 นายสินทรัพย์ | แซ่แต่ |
| 5 นายสุทิน | กิ่งทอง | 6 นางสาวสุปราณี | เชิดฉาย |
| 7 นายอภิวัฒน์ | เสริมศรี | 8 นางสาวอาทิตย์ยา | ปฏิสังข์ |
| 9 นายอิทธิพล | ชัยเดโช | | |

คณะวิทยาศาสตร์

คณะวิทยาศาสตร์

เทคโนโลยีบัณฑิต เกียรตินิยม อันดับ 1

สาขาวิชาคอมพิวเตอร์ธุรกิจ

1 นางสาวสุชญา

โปยโรสง

เทคโนโลยีบัณฑิต

สาขาวิชาคอมพิวเตอร์ธุรกิจ

1 นางสาวกนกรัตน์

กิจเจริญธำรงค์

2 นางสาวกรรณิการ์

กาญจนเดชะ

3 นางสาวกรรณิการ์

เด็ยวประเสริฐ

4 นางสาวกฤษณา

พูลชัย

5 นางสาวกัญญาณี

เสมอพูน

6 นางสาวกาญจนา

ทับทอง

7 นายกิตติศักดิ์

ลาภอิทธิ

8 นายกิตติศักดิ์

อ่อนเอื้อน

9 นายคณาฐ

ยอดลี

10 นางสาวจุรีรัตน์

สว่างอารมณ์

11 นายเจษฎา

สาระวน

12 นางสาวชนานันท์

ยอดนิล

13 นายชัยประสิทธิ์

จันทร์กะเพาะ

14 นางสาวชาลิสา

พรรษา

15 นางสาวครูณี

บุญวงศ์

16 นางสาวทักษอร

นุ่มนวล

17 นายธนโชติ

สนิท

18 นายธนิชญ์

บุบผาชาติ

19 นายธนินทร์

เมธิโยธิน

20 นางสาวนภา

บุศรน้ำเพชร

21 นางสาวนภาพร

รุ่งเรือง

22 นางสาวนัทธินี

ธีรพรวงษ์งามดี

23 นางสาวนภาพร

เกตุทัต

24 นายบุญเสริม

ศุภกิจมงคล

25 นางสาวพวงผกา

หอมหวาน

26 นายไพศาล

พลศักดิ์ขวา

27 นางสาวเมย์สินี

ยิ้มแก้ว

28 นายวินท์

งามเลิศ

29 นางสาวรัตนา

นุศิริ

30 นางสาวละออง

ศรีภระโทก

31 นายชिरพันธุ์

รุษานนท์

32 นางสาวรชยา

นากสุก

33 นางสาววาทีณี

เนตรสังข์

34 นายวิศรุต

ฉันทพันธุ์

35 นายศักดิ์ดา

สมนึก

36 นายศิริโชค

ฉายสว่างวงศ์

37 นางสาวสมสมัย

ปิ่นทอง

38 นายสรพงษ์

จุนอินทร์

39 นายสรวิชัย

บุญเสมอ

40 นางสาวสิริรัตน์

ขวัญงษ์

41 นางสาวสุรีย์พร

ทองบัว

42 นางสาวเสาวลักษณ์

ธรรมเกษร

43 นายอภิเดช

ศิริเคน

44 นางสาวอรวรรณ

แจ่มรุกษา

45 นางสาวอรอนงค์

ร้อยทา

46 นางสาวอริษา

วรรณพราหมณ์

47 นายอานนท์

ศรีอารักษ์

สาขาวิชาเทคโนโลยีสารสนเทศ

| | | | |
|--------------------------|-----------------|--------------------|-------------------|
| 1 นางสาวกฤษดา | ชูอิสสรุา | 2 นางสาวกัญญา | บัวนาค |
| 3 นายกิตติพงษ์ | ข้าบุญ | 4 นางสาวกิตติยา | การกึ่งไพร |
| 5 นายเกรียงศักดิ์ | วณิชชากรพงศ์ | 6 นายเกรียงศักดิ์ | อิทธิกฤษมาลัย |
| 7 นางสาวเกษศรา | ชูชัยวัฒนศักดิ์ | 8 นายเกียรติภูมิ | พลพวง |
| 9 นายคเนิง | กรกาญจนารัตน์ | 10 นายคมกฤษ | คงวรรณะ |
| 11 นายคุณกร | รุ่งโรจน์ | 12 นางสาวจันทนา | รอดเพราะบุญ |
| 13 นายจิระวัฒน์ | ชีวไพบุลย์ศิลป์ | 14 นางสาวเจนจิรา | กฤษสุวรรณ |
| 15 นายถัทรชัย | ลิมกิงการวันชัย | 16 นายชัยรัตน์ | คชารักษ์ |
| 17 นายชาญชัย | ศรวณ์แก้ว | 18 นายชาญวิทย์ | เยื่อใย |
| 19 นายณรงค์ศักดิ์ | ชูสินชินภัทร | 20 นายณัฐปกรณ์ | ปุ่นณสร้างเกียรติ |
| 21 นายทรงธรรม | ศรีคำ | 22 นายทวิศ | แดดขุนทศ |
| 23 นางสาวธีรวรรณ | มณีโชติ | 24 นายธีรัตน์ | องค์อมรัตน์ |
| 25 นายันทวัฒน์ | ธรรมใจ | 26 นายนาวิน | สินนารายณ์ |
| 27 นายนิคม | สวัสดิ์ธนกิจ | 28 นางสาวนิภาพรรณ | พละศักดิ์ |
| 29 นางสาวนิตา | แซ่ตั้ง | 30 นางสาวบุญสร้าง | สืบญาติ |
| 31 นางสาวปทุมวดี | อินทร์บัว | 32 นายปิยะ | ผลทิพย์ |
| 33 นายพรชัย | เทพมงคล | 34 นายพรพงษ์ | กลีนมาลา |
| 35 นางสาวพิมพ์ | เชื้อสัคย์ | 36 นางสาวภาวินี | ขจรไตรเดช |
| 37 นายภูงค์ | หิรัญมาศ | 38 นายเมธิน | ศรีสวัสดิ์ |
| 39 นางสาวสรินทร์ | ศรีสมวงศ์ | 40 นายรังสรรค์ | ละมุดกุล |
| 41 นายรังสรรค์ | เวสารัชกิตติ | 42 นายเรงฤทธิ์ | รักคณิตกร |
| 43 นายวชิราวุธ | ปานอินทร์ | 44 นางสาวนันทปรีชา | แสงวิสุทธิ |
| 45 นางสาววนิดา | ชนะ | 46 นางสาววรรณภา | ป่าอาภรณ์ |
| 47 นางสาววรรณภา | เชื้อบุญมี | 48 นางสาววรินดา | พาเชิงคุณ |
| 49 ว่าที่ร้อยตรีหญิงวណดา | อรินตะทราย | 50 นายวัชระ | ชลศิริวานิช |
| 51 นางสาววันวิสาข์ | แสงสว่าง | 52 นางสาววาทีณี | เบญพาด |
| 53 นางสาววิราทร | ไทยเจริญ | 54 นางสาววิไลวรรณ | นวลละออง |
| 55 นายวีรกิตติ์ | นคร | 56 นายศักดิ์สิทธิ์ | ลิขิตเมธากุล |
| 57 นายศักดิ์สิทธิ์ | สุบิน | 58 นายศิริขานนท์ | ชูพงศ์เนศ |
| 59 นายสรรพลัทธ์ | เจริญพานิช | 60 นางสาวสายชล | สร้างการนอก |

| | | | |
|-------------------|---------------|-------------------|---------------|
| 61 นางสาวสิริพร | พูลสวัสดิ์ | 62 นางสาวสุกัญญา | จ้อยกลิ่น |
| 63 นางสาวสุกัญญา | หวังชินกลาง | 64 นางสาวสุกัญญา | อยู่อริยะ |
| 65 นายสุพจน์ | วรรณสินสมบัติ | 66 นายสุพรัชชัย | พวงสุวรรณ |
| 67 นางสาวสุพรรณษา | ขวงทอง | 68 นางสาวสุพิชชา | เจริญสันติสุข |
| 69 นายสุพงษ์ | นามศักดิ์ | 70 นายสุริยน | ฤทธิธา |
| 71 นางสาวสุรีย์ | นพพรอนันต์ | 72 นางสาวสุรีย์พร | โรจน์วัชรพร |
| 73 นายอรรถพล | ศรีวิมล | 74 นางสาวอัญชลี | ชื้อสุธรรม |
| 75 นางสาวอัญชลี | รุ่งเทียน | 76 นายอานนท์ | ทองเต็ม |
| 77 นายเอกภพ | บุญเพ็ง | 78 นายเอกราช | แก้วรุ่ง |

วิทยาศาสตร์บัณฑิต เกียรตินิยม อันดับ 1

สาขาวิชาฟิสิกส์

| | |
|-------------|-----------|
| 1 นายบัณฑิต | วินิจธรรม |
|-------------|-----------|

สาขาวิชาวิทยาการคอมพิวเตอร์

| | |
|---------------|---------------|
| 1 นางสาวลินดา | กนกกลาหมหาศาล |
|---------------|---------------|

วิทยาศาสตร์บัณฑิต เกียรตินิยม อันดับ 2

สาขาวิชาคณิตศาสตร์

| | |
|-----------------|--------|
| 1 นางสาวกานติมา | บุญส่ง |
|-----------------|--------|

สาขาวิชาชีววิทยา

| | |
|-----------------|------------|
| 1 นางสาวภัทราพร | รุจิราบัตร |
|-----------------|------------|

สาขาวิชาฟิสิกส์

| | |
|--------------------|----------|
| 1 นางสาวจินดารัตน์ | แย้มวงษ์ |
|--------------------|----------|

สาขาวิชาวิทยาการคอมพิวเตอร์

| | | | |
|----------------|-------------|-------------|-----------|
| 1 นางสาวพรพิมล | อุบลวิรัตนา | 2 นายอรรถพร | แสสวัสดิ์ |
|----------------|-------------|-------------|-----------|

สาขาวิชาวิทยาศาสตร์การแพทย์

1 นางสาวชุลีพร

เพ็งจันทร์

วิทยาศาสตร์บัณฑิต

สาขาวิชาการเพาะเลี้ยงสัตว์น้ำ

1 นายเจริญ

มั่งพึ่งพร

2 นายณรงค์

หมัดสุข

3 นายณรงค์เดช

เขียวสะ

4 นายทงศักดิ์

เหมรัมย์

5 นายทศพร

เสียงแจ้ว

6 นายธานินทร์

พูลเจริญ

7 นายนันท์ชัย

ลิ้มสุรัตน์

8 นายบุญฤทธิ์

พรหมสีดา

9 นายพงศ์ศิริ

มาตีเวช

10 นายมนตรี

ไชยชาติ

11 นาย โขชิน

จิตต์สม

12 นางสาวสาวิตรี

วงศ์สุวรรณ

13 นายสุทิน

สมบูรณ์

14 นายสุธรรม

พสุพงศ์

15 นายสุรพันธ์

บุญลอย

16 นายสุรศักดิ์

บานแย้ม

17 นายสุวิชา

ใจเปี่ยม

18 นางสาวหทัยชนก

นิตย์โชติ

19 นางสาวอำพรรัตน์

แสงทอง

สาขาวิชาคณิตศาสตร์

1 นางสาวเจริญขวัญ

พรมงคลวัฒน์

2 นายธีรศักดิ์

ชวลิตอัมพร

3 นายณัฐพล

นพเก้า

4 นางสาวบิ่งอร

ขจรแสง

5 นางสาวปิยธิดา

ค.ไชยสุวรรณ

6 นายวสันต์

น็อกชัย

7 นางสาวศิริลักษณ์

ล่องคลอง

8 นายสราวุธ

ทองงาม

9 นายสุรศักดิ์

โพธิ์นิล

10 นางสาวอัจฉรา

สาหุทัส

11 นางสาวอัญชลี

ประดิษฐยิ่ง

สาขาวิชาเคมี

1 นางสาวกาญจนา

หล่าลาก

2 นายจักรพงษ์

หาสจิต โต

3 นางสาวจันทร์เพ็ญ

กรวรรณ

4 นายชัชวาล

ทรัพย์สิน

5 นายชัชวาลย์

ทองหีบ

6 นางสาวณัฐนันท์

ปนัดดาภรณ์

7 นางสาวทัศนีย์

กลิ่นหอม

8 นางสาวทัศนียา

นาพนัง

9 นางสาวนริศรา

พันธุ์เวช

10 นายณฤพล

รุ่งโรจน์

| | | | | | |
|----|----------------|------------------|----|------------------|-----------------|
| 11 | นางสาวนวรรตน์ | ศรสุรียา | 12 | นายนิกร | ทองอิม |
| 13 | นางสาวบัวทิพย์ | เด่นเวหา | 14 | นายประวิตร | สีจิวังษา |
| 15 | นางสาวปิยาณี | พัสนาพิน | 16 | นางสาวพัศตร์วิภา | พูลสวัสดิ์ |
| 17 | นางสาวพิมพ์ลดา | สุ่มมาศย์ | 18 | นางสาวมนัสสม | สุทธิชัยตระกูล |
| 19 | นายมหิทธิ | เพื่อนงาม | 20 | นางสาวยุพา | ทองมั่น |
| 21 | นายรัชน์ศักดิ์ | วิทยารุ่งไพบูลย์ | 22 | นางสาวรุ่งนภา | ทัพสวัสดิ์ |
| 23 | นางสาวลระองดาว | สุตะพันธ์ | 24 | นางสาววรรณรัตน์ | กิตติวารภรณ์ |
| 25 | นายวรรณนะ | คำภิรมย์ | 26 | นางสาววรรณมน | เป็งใจ |
| 27 | นายวิจิตร | ภูปาทา | 28 | นายศรายุทธ | พิริยะเบญจวัฒน์ |
| 29 | นางสาวศราวดี | กอศรีสกุล | 30 | นางสาวสันทนี | บังเกิด |
| 31 | นายสิทธิเดช | ปรีนทวรกุล | 32 | นางสาวสุภาพร | วีระพันธ์เจริญ |
| 33 | นางสาวอรทัย | สังจะมานะเจริญ | 34 | นายอัศคร | ปิ่นตาปิ่น |

สาขาวิชาจุลชีววิทยา

| | | | | | |
|----|-----------------|---------------|----|----------------|-----------------|
| 1 | นางสาวเกษมณี | ประกอบวงศ์ | 2 | นางสาวขวัญหทัย | วิมลชาติ |
| 3 | นางสาวจุชาทิพย์ | เกิดพร | 4 | นางสาวขนานุช | ประมวลกิจเจริญ |
| 5 | นางสาวชมภูณูช | ลาบิ่ง | 6 | นางสาวดวงพร | จรูญเรือง |
| 7 | นายทรงพล | จำดิษฐ์ | 8 | นางสาวทัชชา | เสริมชีพ |
| 9 | นางสาวธดาภรณ์ | วงศ์พุด | 10 | นางสาวธีรวรรณ | บุญโทแสง |
| 11 | นางสาวนฤมล | พลเยี่ยม | 12 | นางสาวปณิดา | เซียงว่อง |
| 13 | นางสาวปานจิต | มีเพียร | 14 | นางสาวพัทธ์ธมน | ตันติธรรมานันท์ |
| 15 | นายพาวุฑ | การเก่ง | 16 | นายพีรพล | พิทักษ์เถื่อน |
| 17 | นายพุดชง | ชัยสงคราม | 18 | นางสาวเพ็ญแข | จิรอัศคร |
| 19 | นายภาคภูมิ | วรรณโพธิ์กลาง | 20 | นายมนตรี | ลินฤกุล |
| 21 | นายมนตรี | สาระดี | 22 | นางสาวระอ | รัตนประทุม |
| 23 | นายราชเมธ | ชำนาญ | 24 | นายชริ | วนสันเทียะ |
| 25 | นางสาววรรณตร | หอมแก่นจันทร์ | 26 | นายวรพจน์ | แซ่ไค้ว |
| 27 | นางสาวศศิธร | เรืองฤทธิ์ | 28 | นายศิริชัย | ศรีประศาสตร์ |
| 29 | นางสาวสุกถักษณ์ | ฝั้นเรือง | 30 | นางสาวสุนิสา | สุขสวัสดิ์ |
| 31 | นางสาวสุพรรณษา | สำราญดี | 32 | นางสาวอังคณา | หอมเสียง |
| 33 | นางสาวเอวิภา | งามอุส่าห์ | | | |

สาขาวิชาชีวเคมี

| | | | | | |
|----|----------------|--------------|----|----------------|--------------|
| 1 | นางสาวชิตชนก | ชาญกิจ | 2 | นางสาวน้ำอ้อย | วิชัย |
| 3 | นางสาวผาณิต | อุดมสกุลเลิศ | 4 | นางสาวภักุรียา | เต็กใจตรง |
| 5 | นางสาวมณีรัตน์ | พัฒนชัย | 6 | นางสาววิรงรอง | ทักษิณเวทย์ |
| 7 | นางสาวศิริพร | แสนประสาธ | 8 | นางสาวเสาวภา | ชโลทร |
| 9 | นางสาวแสงเทียน | อำภาพันธุ์ | 10 | นางสาวอุษา | เรื่องวิจิตร |
| 11 | นายเอกกมล | หมัดป้องคว | | | |

สาขาวิชาชีววิทยา

| | | | | | |
|----|-----------------|----------------|----|-----------------|-----------------|
| 1 | นางสาวกรองใจ | ฉลาด | 2 | นายภุชณะ | วิรัชโท |
| 3 | นายกิตติชัย | ล้ำเลิศ | 4 | นางสาวงามจิต | วังศรี |
| 5 | นายจักรกฤษณ์ | สังข์ทองโรจน์ | 6 | นางสาวชนัญญา | เสมศรี |
| 7 | นางสาวฐิติพร | จิตตวัฒน์ | 8 | นางสาวณัฐริกา | เย็นใจ |
| 9 | นายทศพร | แซ่ไคว | 10 | นายทศพล | สังข์ศิริรินทร์ |
| 11 | นางสาวนริศรา | ศรีราช | 12 | นางสาวนฤมล | ไบพัด |
| 13 | นางสาวนิภาพร | เงินยวง | 14 | นางสาวนิตา | กุหลาบแสง |
| 15 | นางสาวปริพัทธ์ | ศรีวิถิ | 16 | นางสาวพรพิมล | สออนรัมย์ |
| 17 | นายพศกร | กิริติสุนทร | 18 | นางสาวเพชรปราณี | พรหมรินทร์ |
| 19 | นางสาวยุพา | แดงหนองแปน | 20 | นางสาวรุ่งทิวา | เสนาปินท์ |
| 21 | นางสาววรรณัท | บุญเกิด | 22 | นางสาววัลลา | หงษ์กลาย |
| 23 | นายศรุต | ธรรมจำรัส | 24 | นายสมรัก | ยางกลาง |
| 25 | นางสาวสายสมร | ศรีแก้ว | 26 | นางสาวสุจิวรรณ | แก้วใส |
| 27 | นางสาวสุนารี | ยะคำแจ้ | 28 | นางสาวสุนิทย | ชินทน |
| 29 | นางสาวอนัตตา | ปานทอง | 30 | นางสาวอรนุช | ภูมิพื้นผล |
| 31 | นางสาวอรุณรัตน์ | เหลืองปัญญากุล | 32 | นางสาวอาภาภรณ์ | คล้ายแก้ว |
| 33 | นายเอกสิทธิ์ | ทองทักษิณ | | | |

สาขาวิชาฟิสิกส์

| | | | | | |
|---|--------------|----------|---|------------|----------------|
| 1 | นายกรวิทย์ | หล่มวงษ์ | 2 | นายจักรชัย | ภิระพันธ์พานิช |
| 3 | นายธานี | บุบผาคร | 4 | นายนิติ | จำคม |
| 5 | นางสาวอมรศรี | แซ่ก๊วย | | | |

สาขาวิชาฟิสิกส์เครื่องมือนิวตัน

| | | | | | |
|----|-----------------|-------------------|----|--------------|--------------|
| 1 | นายกริชเพชร | เพชรนภาพรรณ | 2 | นายโกศล | ณ บางช้าง |
| 3 | นายครรชิต | สีบแก้ว | 4 | นายคัมภีร์ | พงศ์พันธ์ชล |
| 5 | นายจตุรงค์ | รุจิผดุงกุล | 6 | นายจรรยา | ศรีสำราญ |
| 7 | นางสาวจันทกานต์ | อ่วมลาภเอก | 8 | นายจินดา | พลีก |
| 9 | นายชวณ | เกียรติพรพิทักษ์ | 10 | นายเชี่ยวชาญ | จุมพล |
| 11 | นายไชยรัช | ใบดำรงศักดิ์ | 12 | นายทองพูน | พุทธา |
| 13 | นายธนกร | ทองโนธรรม | 14 | นายรวดี | เสนอินทร์ |
| 15 | นางสาววาสนา | ขวัญตา | 16 | นางสาววิไลพร | ระยะธรรม |
| 17 | นายวุฒิชัย | พรหมภัชกร | 18 | นายศุภชัย | วรรณศิลป์ |
| 19 | นายสมชาย | บุญศิริ | 20 | นายสมรเดช | นาคสมบุญ |
| 21 | นายสมศักดิ์ | อัมภา | 22 | นายสุทัศน์ | เนื่องจำนงค์ |
| 23 | นายโสฬส | วงศ์เอี่ยมสวัสดิ์ | 24 | นางสาวอัจฉรี | ธีระราษฎร์ |
| 25 | นายเอกชัย | ธีระก่าฉาย | | | |

สาขาวิชาวัสดุศาสตร์-เทคโนโลยีอัญมณี

| | | | | | |
|----|-----------------|--------------|----|----------------|------------------|
| 1 | นางสาวจรรยาพร | จีระกุล | 2 | นายเฉลิมรัฐ | เถาว์โท |
| 3 | นางสาวชฎานันท์ | ตรีวิทย์นันท | 4 | นางสาวชนิภา | เลิศศรี |
| 5 | นายชาติ | พันธ์ศิริ | 6 | นางสาวชิตชนก | บุตรพรหม |
| 7 | นางสาวเชนิษา | สุขสำราญ | 8 | นายฉัฐพงษ์ | ภมรนาค |
| 9 | นายดำรงศักดิ์ | สัตพันธ์ | 10 | นายคุณภูษิต | บุญฤชา |
| 11 | นางสาวบัณฑิตา | อุสา | 12 | นางสาวปวีณา | ปัญญาจันทร์สิงห์ |
| 13 | นางสาวพัชราภรณ์ | คำแก่น | 14 | นายพิชิต | กองทรัพย์ |
| 15 | นางสาวเพ็ญนิภา | กั้งใจ | 16 | นางสาวภัทริณี | กล่อมเกลี้ยง |
| 17 | นางสาววราภรณ์ | คาราพาณิชย์ | 18 | นายวิมล | ทรงเรณู |
| 19 | นายศรัณย์ชัย | พรไพศาลวิจิต | 20 | นางสาวศันสนีย์ | ดำรงกิตติกุล |
| 21 | นางสาวสุภลักษณ์ | ลักขร | 22 | นางสาวสายรุ่ง | อารีราษฎร์ |
| 23 | นางสาวสิริรัตน์ | ไพลแหวน | 24 | นายอนุภัทร์ | สถิตพงศ์สกุล |
| 25 | นางสาวอภิสร | ชาติมนตรี | 26 | นางสาวอมรรัตน์ | ตรีเวช |

สาขาวิชาวาริชศาสตร์

| | | | | | |
|----|------------------|----------------|----|-----------------|--------------|
| 1 | นางสาวกมลพร | วิสุทธิโก | 2 | นายก่อตระกูล | ปาลสุทธิ |
| 3 | นางสาวกัญชรา | บุญสุวรรณ โชติ | 4 | นางสาวกัญญา | มิ่งมีดี |
| 5 | นางสาวกิ่งกานต์ | แก้วอยู่ | 6 | นายไกรวิชญ์ | ลุงไธสง |
| 7 | นายคัมภีร์ | แก้วรุ่งเรือง | 8 | นางสาวจณิชา | ศิริบุญย์ |
| 9 | นางสาวจิตรลดา | บุญธรรมสามีสร | 10 | นางสาวจิรวรรณ | สัมฤทธิ์ดี |
| 11 | นางสาวจุฑามาศ | พบสุข | 12 | นายทรงพรรณ | ทวีวัฒน์ |
| 13 | นายธนาสิน | มีชัย | 14 | นางสาวนันทกานต์ | วิทยาไพโรจน์ |
| 15 | นายนาเรนทร์ | วิยาสิ่งห์ | 16 | นายนิพล | ชุมสุวรรณ |
| 17 | นางสาวบงกช | ทองสดา | 18 | นายปรเมศวร์ | พัฒนคง |
| 19 | นางสาวพรรณลดา | สังข์เกิด | 20 | นางสาวพัชรินทร์ | รุ่งรอย |
| 21 | นางสาวพัชรินทร์ | หล่อใจ | 22 | นางสาวยอดอนงค์ | วาริรักษ์ |
| 23 | นายวันชัย | แสนคำลือ | 24 | นายวินัย | ใช้เทียมวงศ์ |
| 25 | นายวีระยุทธ | แจ้งใจ | 26 | นางสาวสุจิรา | มะลิ |
| 26 | นายสุทธิพงษ์ | สุริยันต์ | 27 | นางสาวสุปราณี | ปมะโน |
| 28 | นางสาวสุพินทิพย์ | ทองศรี | 29 | นายสุรเชษฐ์ | ศรีสุกใส |
| 30 | นางสาวสุวรรณา | มาคู่ | 31 | นางสาวอรุณพร | หลานวงศ์ |
| 32 | นางสาวอำภา | เมืองประดิษฐ | 33 | นายอิบราฮิม | นาอิม |

สาขาวิชาวิทยาการคอมพิวเตอร์

| | | | | | |
|----|----------------|-----------------|----|------------------|--------------|
| 1 | นางสาวกนิษฐา | บุญคุ้ม | 2 | นางสาวกรรณิการ์ | ศิริปัญญา |
| 3 | นายกัญจน์ | เลาหรัตนาศิริณี | 4 | นางสาวกาญจนา | รัตนปริยานุช |
| 5 | นายกิตติ | ขุนสนิท | 6 | นางสาวกุลิสรา | เป้าสุข |
| 7 | นายเขมพัทธ์ | จำนงค์วงษ์ | 8 | นายจักรกฤษณ์ | ข่มจิตร์ |
| 9 | นางสาวจากรุณี | ดิยวัฒน์ | 10 | นางสาวจินดารัตน์ | ข้างรักษา |
| 11 | นางสาวจිරนันท์ | ศรีวิจารณ์ | 12 | นางสาวจิรภรณ์ | จิรราชีพ |
| 13 | นายเจนศักดิ์ | ศรีสุข | 14 | นางสาวฉัตรวรุณ | กฤษแก้ว |
| 15 | นางสาวฉัตรภรณ์ | มณีโชติ | 16 | นายชัยวัฒน์ | ต้นติยานนท์ |
| 17 | นายชานนท์ | รักษ์สาคร | 18 | นายชายชาญ | เจียมจันทร์ |
| 19 | นายโชติ | ธีระวิสิทธิ์ | 20 | นายไชโย | รุจิราภรณ์ |
| 21 | นายฉานิน | เหลืออิงกะสุต | 22 | นางสาวณูดา | ศิริเจริญ |

| | | | | | |
|----|------------------|------------------|----|------------------|-------------------|
| 23 | นางสาวฉวีฐา | ชูเกษร | 24 | นางสาวฉวีฐนันท์ | มัทนัง |
| 25 | นายฉวีพล | ธนเศรษฐเสถียร | 26 | นายดำรงชัย | โสภิภงษ์ |
| 27 | นายเดชศักดิ์ | แก้วใสสะอาด | 28 | นายตะวัน | อภิชาติพงศ์ชัย |
| 29 | นายทศพล | งามวิษุกร | 30 | นางสาวทิพวรรณ | ยีนวงษ์ |
| 31 | นางสาวทิวา | เต็มแสนสุข | 32 | นายธราธร | บุญประสพ |
| 33 | นายธีรวุฒิ | วิจิตรกุลสวัสดิ์ | 34 | นางสาวนพรัตน์ | หอมจันทร์ |
| 35 | นางสาวนันท์วัลย์ | แซ่เตื่อง | 36 | นางสาวนายวัญ | คุณสวัสดิ์ |
| 37 | นางสาวน้ำฝน | อิมสำราญ | 38 | นายบดินทร์เดช | มนต์ทิพย์ |
| 39 | นายบัญญัติ | สง่าเนตร | 40 | นายประทักษ์ | ก๊วยสุวรรณ |
| 41 | นายปัญญาวุฒิ | ม่วงศิริ | 42 | นางสาวศกามาศ | สุภาพิพัฒน์ |
| 43 | นางสาวพรธมาศ | เอกกาญจนกร | 44 | นายพลิชฐ์ | สติกาญจน์ |
| 45 | นางสาวพัทธมน | หมื่นนาอาน | 46 | นางสาวพนรัตน์ | สุขมา |
| 47 | นางสาวพิมพ์ชนก | เดชะเวฬุกุล | 48 | นางสาวพิมลพรรณ | ปิยพิทยานันต์ |
| 49 | นายพิสุทธิ์ | ภิรมย์ธรรม | 50 | นายพีระศักดิ์ | เพียรประสิทธิ์ |
| 51 | นางสาวเพ็ญพรรณ | บูรณะประเสริฐสุข | 52 | นางสาวภัททิรา | ยอดเรือน |
| 53 | นางสาวภัทรพร | ลออรรถพงษ์ | 54 | นายภาสพงศ์ | ทักษิณา |
| 55 | นางสาวมณีนรัตน์ | สุกใส | 56 | นางสาวมะลิวัลย์ | ศรีเมือง |
| 57 | นางสาวอุษิตา | ยะนิทร | 58 | นางสาวรพีพรรณ | แสนสุด |
| 59 | นางสาวรัชดาพรรณ | ประทุมเมศรี | 60 | นางสาวรัชตวรรณ | ตันเจริญ |
| 61 | นายราชันย์ | ซ่งใจ | 62 | นางสาวรุจิเรช | เกษม โชติพัฒน์ |
| 63 | นางสาววรลักษณ์ | มีสมวัฒน์ | 64 | นายวินัย | ตั้งเตรียมจิตมั่น |
| 65 | นางสาววิมลศิริ | แก้วมั่นคง | 66 | นายวิษณุ | ชาญประโคน |
| 67 | นายวิษณุ | บัวแก้ว | 68 | นายศรานนท์ | เดชะมา |
| 69 | นางสาวคันสนีย์ | สุ่มกล้า | 70 | นายศิริพงศ์ | วีระพงศ์ |
| 71 | นางสาวศิริพร | ผลโพธิ์ | 72 | นางสาวศิริลักษณ์ | แสงศิริ |
| 73 | นายสุภวัตร | อะโน | 74 | นางสาวสมคนึง | ศรีนิยม |
| 75 | นายสมปราชญ์ | เอกศรี | 76 | นายสมพร | ประมวล |
| 77 | นายสรพงษ์ | ชวรางพงษ์ | 78 | นายสิทธิเวช | มหาประทุม |
| 79 | นายสิริวัฒน์ | ธนูเวท | 80 | นางสาวสุกัญญา | ช่อสัตย์วัฒนากุล |
| 81 | นายสุกิติ | วัฒน์ไวยุรย์ชัย | 82 | นางสาวสุนิสา | ศิริสวัสดิ์ |
| 83 | นางสาวสุนิสา | ศิริสังวรรณ | 84 | นางสาวสุพรรณยา | เนกมานุรักษ์ |

| | | | |
|---------------------|----------------|-----------------------|------------------|
| 85 นางสาวสุพัตรา | นภาโชติ | 86 นางสาวสุภาณี | ธรรมะ |
| 87 นางสาวสุรัตนภรณ์ | จันทร์มะณี | 88 นางสาวสุรางค์รัตน์ | พูลสวัสดิ์ |
| 89 นางสาวอชิตา | โชคอนันต์รัตนา | 90 นางสาวอมรรัตน์ | มากบตี |
| 91 นางสาวอรอนงค์ | ชนะบริหาร | 92 นายอลงกรณ์ | รักษ์บริสุทธีศรี |
| 93 นางสาวอัญชลี | ขุนจตุรัส | 94 นายเอกชัย | คณิตชัยเดชา |

สาขาวิชาวิทยาศาสตร์การแพทย์

| | | | |
|--------------------|----------------|-------------------|--------------|
| 1 นางสาวกรรณิการ์ | วงศ์ดี | 2 นายไกรจักร | บุญชื่น |
| 3 นางสาวจงกลณี | ใจเพียร | 4 นางสาวจารุณี | ปัญญาจิรวุฒิ |
| 5 นางสาวชวณิดา | จันทร์กรด | 6 นางสาวดวงพร | เกษรดอกไม้ |
| 7 นายทศพล | จิระสมประเสริฐ | 8 นางสาวนวรรัตน์ | ว่องไวเมธี |
| 9 นางสาวปริญญาพร | หนูอุไร | 10 นางสาววรารัตน์ | สมประสงค์ |
| 11 นายวัชร | วงศ์เกิดสุข | 12 นางสาววินัดดา | แสงทอง |
| 13 นางสาวศิริพร | จำเนียรสวัสดิ์ | 14 นางสาวสมฤดี | อรรณชาติ |
| 15 นางสาวสิริรัตน์ | เกตุสมบูรณ์ | 16 นายอนุสรณ์ | ธรรมพิทักษ์ |

สาขาวิชาวิทยาศาสตร์การอาหาร

| | | | |
|------------------|-----------------|------------------|-----------------|
| 1 นางสาวกนกวรรณ | แจ้งคำ | 2 นายจรัญ | เฉิดวาสนา |
| 3 นายจักรกฤษณ์ | จันทร์เงิน | 4 นางสาวจารุณี | พฤกษ์เพิ่มพูล |
| 5 นางสาวชนธิชา | ไกรพงษ์ | 6 นายโชคชัย | แช่ตัน |
| 7 นางสาวดวงพร | มาตยนิษฐ์ | 8 นายทวน | ทองพราว |
| 9 นางสาวนภาพร | โป่งทราย | 10 นายเนเรศ | มิตรชัยเจริญ |
| 11 นางสาวพจมาน | ยืนหยัดชัย | 12 นางสาวพิมพ์พร | พร้อมเด่น |
| 13 นายภาสกร | กาญจนดี | 14 นางสาวมัศยา | วัฒนะศิริ |
| 15 นางสาวมุกดา | เจริญสินทรัพย์ | 16 นางสาวรัตติยา | ลิ้มรักษ์บำรุง |
| 17 นางสาววราภรณ์ | จินดารัตน์ | 18 นางสาววลัยพร | โพนคำ |
| 19 นางสาวศนิ | จิระสถิตย์ | 20 นางสาวศศินภา | วังสตัดบงกช |
| 21 นางสาวสัจจมาศ | ภูมิ | 22 นางสาวสุวรรณา | เมธพัฒน์ |
| 23 นายอนนต์ | เลาหรัตน์าหิรัญ | 24 นางสาวอัจฉรา | เลิศศักดิ์วิมาน |

สาขาวิชาสถิติ

| | | | |
|-------------------|---------------|-----------------------|-------------------|
| 1 นางสาวกนกกาญจน์ | วงศ์คำแน่น | 2 นายกมลเทพ | จิตเฉลิมชัยพันธุ์ |
| 3 นางสาวแก้วตา | มณีรัตนาภรณ์ | 4 นางสาวจันทร์เพ็ญ | ทองชัยยะ |
| 5 นายฐิติรุจ | สกุลแถว | 6 นายชนะรัตน์ | หริภักดิ์ |
| 7 นายปิตุลา | สีบุญ | 8 นางสาวพิไลวรรณ | สุขสบาย |
| 9 นายภาณุวัฒน์ | ดีปุ | 10 นายภูหำมัด ไขนุคิน | สาอ |
| 11 นางสาวรัชนิพร | จันทร์มี | 12 นางสาวรุ่งทิวา | ขาวดี |
| 13 นางสาววิริยา | สีโย | 14 นางสาววิไลรัตน์ | ตะบุตร |
| 15 นายวิสุทธิ | อินทสุวรรณ | 16 นางสาวสมพร | เหลื่องอ่อน |
| 17 นางสาวสรรศิริ | คุ้มรอด | 18 นางสาวสุพิชญา | ลอยละลิว |
| 19 นายสุรวีร์ | เปาริก | 20 นายอนุศักดิ์ | ชาญสมิง |
| 21 นางสาวอัมพร | จันทร์อุดมสุข | 22 นายเอกชัย | องค์วีระยุทธ |

คณะศึกษาศาสตร์

คณะศึกษาศาสตร์

การศึกษابัณฑิต เกียรตินิยม อันดับ 1

สาขาวิชาการประถมศึกษา

| | | | | | |
|---|------------|----------------|---|----------------|----------|
| 1 | นางสาวกรกช | เหลืองประสพโชค | 2 | นางสาวไฉ่มุก | มณีศรี |
| 3 | นางสาวอุพา | มาลัย | 4 | นางสาวสุภาภรณ์ | พฤกษชาติ |

สาขาวิชาการศึกษาศูนย์

| | | | | | |
|---|----------------|-------------|---|---------------|--------|
| 1 | นางสาวจิราภรณ์ | สุดประเสริฐ | 2 | นางสาวรุ่งนภา | ชี้แจง |
| 3 | นางสาววราลี | ถนนอมชาติ | | | |

สาขาวิชาเทคโนโลยีทางการศึกษา

| | | | | | |
|---|---------------|-----------|---|------------------|------------------|
| 1 | นางสาวกมลวรรณ | บุญปรีดิ์ | 2 | นางสาวเจริญรัตน์ | เจริญรัตน์ โอภาส |
|---|---------------|-----------|---|------------------|------------------|

สาขาวิชาภาษาอังกฤษ

| | | |
|---|---------------|--------------|
| 1 | นางสาวสุภิญญา | จิตรประวัตติ |
|---|---------------|--------------|

สาขาวิชาสังคมศึกษา

| | | |
|---|-----------------|----------------|
| 1 | นางสาวพุทธรัตน์ | เอกภาพรังสรรค์ |
|---|-----------------|----------------|

การศึกษابัณฑิต เกียรตินิยม อันดับ 2

สาขาวิชาการประถมศึกษา

| | | | | | |
|----|------------------|------------|----|-----------------|-----------|
| 1 | นางสาวกฤติยาณี | เกษจำรุ่ง | 2 | นางสาวนริศรา | เจริญผล |
| 3 | นางสาวนิภาพร | ภูผา | 4 | นางสาวปิยวรรณ | กระทรวงาม |
| 5 | นางสาววนิดา | คำลอย | 6 | นางสาวสไบทิพย์ | ดาศรี |
| 7 | นางสาวสุพัตรา | ต่อศรี | 8 | นางสาวสุมาลี | ทองใบ |
| 9 | นางสาวเสาวลักษณ์ | วรัญคามิตร | 10 | นางสาวหทัยรัตน์ | ชูขวัญ |
| 11 | นางสาวอรอนงค์ | งามเปี่ยม | 12 | นางสาวอ้อไผ่ | บุญยืน |

สาขาวิชาการศึกษาระดับมัธยม

| | | | | | |
|----|---------------|------------|----|-----------------|--------------|
| 1 | นางสาวจินตนา | เหล่าพิเศษ | 2 | นางสาวจิระนันท์ | จันทร์ลา |
| 3 | นายชัยนันท์ | พรประเสริฐ | 4 | นางสาวนงนุช | น้อยแก้ว |
| 5 | นางสาวนันทนา | หอมหวาน | 6 | นางสาวปรารถนา | เทียนสุวรรณ |
| 7 | นางสาวพรเพ็ญ | บัวทอง | 8 | นางสาวเพ็ญลดา | หมื่นธรรมชัย |
| 9 | นางสาวรัชชก | คงรอด | 10 | นางสาวรัตติกาล | นานนท์ |
| 11 | นางสาววิภาวดี | สีบสาย | 12 | นางสาวสมจิตร | ทรายทอง |
| 13 | นางสาวสุทธิดา | สุทธิ | | | |

สาขาวิชาเทคโนโลยีทางการศึกษา

| | | | | | |
|----|------------------|-------------|----|-----------------|-----------|
| 1 | นางสาวจันจิรา | จงรัมย์ | 2 | นางสาวจุลลดา | จุลเสวก |
| 3 | นางสาวตรีรัตน์ | อยู่สมบุญ | 4 | นางสาวรัตนกานต์ | เอี่ยมบุญ |
| 5 | นางสาวนภาภรณ์ | สุขผ่อง | 6 | นางสาวนวลจันทร์ | ใช้เชื้อ |
| 7 | นางสาวมณฑิลา | ภูทัดโต | 8 | นางสาวบัณฑิตา | พละพงศ์ |
| 9 | นางสาววาริ | มุกดาประกร | 10 | นางสาวศรีสุดา | วงษ์จิ |
| 11 | นางสาวศศิธร | มานะตระกูล | 12 | นางสาวสมรศรี | คำตรง |
| 13 | นางสาวเสาวลักษณ์ | ศรีสังวาลย์ | 14 | นางสาวอังคณา | สีบตระกูล |
| 15 | นางสาวอุทุมพร | พิมพ์ทอง | | | |

สาขาวิชาภาษาไทย

| | | | | | |
|---|------------------|----------|---|---------------|------------|
| 1 | นางสาวฐิติกาญจน์ | ใจไมตรี | 2 | นางสาวตรีใจ | สุขโข |
| 3 | นางสาวนันท์นิตย์ | เม้ากลาง | 4 | นางสาวนันทิพร | จิตยุติ |
| 5 | นางสาวศิริลักษณ์ | เต็มศิริ | 6 | นางสาวสายชล | โชติชนากิจ |

สาขาวิชาภาษาอังกฤษ

| | | |
|---|--------------|-----------|
| 1 | นางสาวจวนิดา | แต่ปางทอง |
|---|--------------|-----------|

สาขาวิชาสังคมศึกษา

| | | | | | |
|---|---------------|--------------|---|--------------|--------------|
| 1 | นางสาวการะเกด | กลิ่นไทย | 2 | นางสาวชาริณี | ทองอ่อน |
| 3 | นายเทวฤทธิ์ | เอ็มโฮษฐ์ | 4 | นางสาวพฤติ | อินทประเสริฐ |
| 5 | นางสาววรภรณ์ | บุญประสิทธิ์ | 6 | นายสรศักดิ์ | บุญเลิศ |
| 7 | นางสาวอรวรรณ | เกตุประยูร | | | |

การศึกษาบัณฑิต

สาขาวิชาการประถมศึกษา

| | | | | | |
|----|-----------------|-------------------|----|-----------------|-------------|
| 1 | นางสาวชนาธิป | แก้วมงคล | 2 | นางสาวณัฐพร | อินทพัฒน์ |
| 3 | นางสาวบงกช | เวียนสร้อย | 4 | นางสาวประกาย | แก้วหัตถ์ |
| 5 | นางสาวปาริฉัตร | เข้มจรูญ | 6 | นางสาวพิตะวัน | ทองแก้ว |
| 7 | นายพูนศักดิ์ | แสนสุข | 8 | นายภิญโญ | ลิไซสง |
| 9 | นางสาวมัสลิน | ทองอินทา | 10 | นางสาวเรวดี | โหนแหยม |
| 11 | นางสาวชिरาภรณ์ | สุขนาน | 12 | นางสาววรรณวิสา | จิตดำรงชัย |
| 13 | นางสาววิไลรัตน์ | ฝ่ายดี | 14 | นางสาวศศิธร | จันทร์เผือก |
| 15 | นายสงกรานต์ | สายสังข์ | 16 | นางสาวสุกัญญา | พวงเกตุ |
| 17 | นางสาวสุพีรัตน์ | อมตธรรม | 18 | นางสาวสุวิวัลย์ | คงอ้วน |
| 19 | นายแสง | สวัสดิ์คณา | 20 | นางสาวอุมาพร | ไวยารัตน์ |
| 21 | นายเอกชัย | เลิศลิ้มปิยะรัตน์ | | | |

สาขาวิชาการศึกษาระดับมัธยม

| | | | | | |
|---|-----------------|-------------|---|---------------|-----------|
| 1 | นางสาวชุลีพร | ธีรศุภธนกุล | 2 | นางสาวฉាលินี | บัวบุศย์ |
| 3 | นางสาวตรวรัถิษา | นันทวุฒิสาร | 4 | นางสาวปัทมา | ปทุมเมือง |
| 5 | นางสาวพวงผกา | บุศรสาระ | 6 | นางสาวลีลาวดี | ชนะมาร |
| 7 | นางสาวศศธร | ธนะสมบัติ | 8 | นางสาวศุเมษา | ถาวรวงษ์ |
| 9 | นางสาวสวณีย์ | แก่นแก้ว | | | |

สาขาวิชาเทคโนโลยีทางการศึกษา

| | | | | | |
|----|-----------------|---------------|----|-----------------|-----------------|
| 1 | นางสาวกนกนุช | วุฒิสุทธิ | 2 | นางสาวกนกวรรณ | กันทาเขียว |
| 3 | นางสาวกนกวรรณ | โพธิ์ประเสริฐ | 4 | นางสาวกนกวรรณ | สุขศรีมงคลชัย |
| 5 | นางสาวกนกอร | อุคทาคำ | 6 | นางสาวกรกช | มนตรี |
| 7 | นางสาวกรรณาภรณ์ | เจริญราช | 8 | นายกฤษดา | พงศ์เที่ยงธรรม |
| 9 | นางกัญญา | กุहनเสถียร | 10 | นางสาวกันยาพร | ศักดิ์คารนรักษ์ |
| 11 | นายกิตติศักดิ์ | แจ้สว่าง | 12 | นางสาวกุลฉัฐ | จันสิริบุญมี |
| 13 | นางสาวกุลธิดา | ทักษ์ธนาคม | 14 | นายเกียรติชัย | จิตต์สายชล |
| 15 | นายไกรรินทร์ | กริชน้อย | 16 | นางสาวขวัญตา | อารินทร์ |
| 17 | นางสาวขวัญฤทัย | ภูวิวัฒน์ | 18 | นางสาวจันทร์ทอง | นนตินอก |

| | | | |
|-----------------------|-------------------|---------------------|--------------|
| 19 นายคณิตสรณ์ | ฝั่งลักษณ์ | 20 นายคมสัน | ใจชุ่มชื่น |
| 21 นายเจริญ | อาจารย์ | 22 นางสาวจินดาภรณ์ | เสริวงศ์ . |
| 23 นางสาวจาวรรณ | อารีวรรณสุข | 24 นายจรัส | ช่างเยาว์ |
| 25 ว่าที่ร้อยตรีจินดา | ใจน้อย | 26 นายจิระพล | ออละอ่อน |
| 27 นายจิระศักดิ์ | คงสุข | 28 นางสาวจุลย์พร | บุญสาร |
| 29 นางสาวเฉลา | ชัยมงคล | 30 นางสาวชญาดา | กลิ่นหอม |
| 31 นางสาวชนะพิมพ์ | เกษบุตร | 32 นางสาวชนัญชิตา | นิลกนิษฐ |
| 33 นางสาวชลลดา | ปาอาภรณ์ | 34 นายชวพร | อรชร |
| 35 นายชัยญวิษ | แวกประยูร | 36 นายชาญณรงค์ | อ่องเจริญ |
| 37 นางสาวชุติมา | โกทอง | 38 นายภูิกา | สุภาสัย |
| 39 นางสาวณษา | พจนานนท์ | 40 นางสาวณัฐฐานันดร | รุทธิฤทธิ์ |
| 41 นางสาวดวงใจ | ถวิลหา | 42 นางสาวดวงใจ | วงษ์สวัสดิ์ |
| 43 นางสาวดวงฤดี | แก่นแก้ว | 44 นางสาวดวงฤดี | สนิทกุล |
| 45 นายเด่น | บุตรกุล | 46 นางสาวตรีชฎา | ฉวีวัฒน์ |
| 47 นายทรงเกียรติ | ทองมา | 48 นายทองฉัตร | ฤกษ์วิภานต์ |
| 49 นางสาวทัศนรินทร์ | โอวาทรวงกิจ | 50 นางสาวทิวาภรณ์ | แก่นสิงห์ |
| 51 นายธงชัย | นาคอิม | 52 นายชนกฤต | เรืองมด |
| 53 นางสาวธนพร | ผลเจริญ | 54 นางสาวธนพร | พุ่มเจริญ |
| 55 นางสาวธนัชชา | เซว้เจริญชล | 56 นายธนานันต์ | จินตควงวงศ์ |
| 57 นายธีรพล | เจริญบุลย์วิวัฒน์ | 58 นายธีระศักดิ์ | พุ่มเกษรี |
| 59 นายนพรัตน์ | ใจตรง | 60 นางสาวนฤมล | ประวัติดี |
| 61 นางสาวนฤมล | มธุรส | 62 นางสาวนฤมล | เมี้ยนเงิน |
| 63 นางสาวนรรัตน์ | อินทรลักษณ์ | 64 นายนนทชัย | ส่งแสง |
| 65 นางสาวนันทน์ธนา | เอ็งพัศรี | 66 นางสาวน้ำทิพย์ | ชื่อตรง |
| 67 นางสาวน้ำทิพย์ | มาดา | 68 นางสาวนิติพร | หิรัญบุตร |
| 69 นางสาวนิภาพร | พุลมนัส | 70 นายบุญชัย | วิรุฬห์ธาดา |
| 71 นายปกรณ์ | ชำนาญกุล | 72 นายประจักษ์ | เกิดเมือง |
| 73 นายประพรรณ | พละชีวะ | 74 นายประมินทร์ | สุทธิพัฒน์ |
| 75 นายประสงค์ | ลาภปัญญา | 76 นายประสิทธิ์ | เรือนศรี |
| 77 นางสาวปรางทิพย์ | ทรัพย์เจริญ | 78 นายปรีต | ภูยานันท์ |
| 79 นายปรีชากร | มาบรรดิษฐ์ | 80 นางสาวปรีดาพร | อินทร์จันทร์ |

| | | | |
|----------------------|------------------|-------------------------|------------------|
| 81 นายปัญญา | เพลินสุข | 82 นางสาวปิติพร | แก้วเสถียร |
| 83 นายพงศ์นรินทร์ | ลับกิม | 84 นางสาวพรพิมล | ฤทธาพรหม |
| 85 นางสาวพรศิริ | เล็กคำ | 86 นายพลกฤษณ์ | ศัสตุระ |
| 87 นางสาวพัชนียา | พรหมศิริ | 88 นางสาวพัชรพร | เขียนทองกุล |
| 89 นางสาวพัชระ | ไชยพารา | 90 นางสาวพัชรินทร์ | ขึ้นนุกุ่ม |
| 91 นางสาวพิมพ์า | แสงสวัสดิ์ | 92 นางสาวพุลสุข | ศรีงาม |
| 93 นายไพโรจน์ | แสงจันทร์ | 94 นางสาวไพลิน | ชุ่มชวย |
| 95 นายภาคย์ | ชีวะเสรีชล | 96 นางสาวภาวิณี | พัฒนาวิวัฒน์ |
| 97 นางสาวณิรัตน์ | จิตประคอง | 98 นางสาวมิ่งกมล | ชัยเรืองจิตจรัส |
| 99 นางสาวรัชนิ | จันทร์ศิลป์ | 100 นายรัชพล | พงษ์สวຍ |
| 101 นางสาวรัชพี | จันทร์คำ | 102 นางสาวเรณู | วรรณศิริลักษณ์ |
| 103 นายเรวัต | โบแก้ว | 104 นางสาวฤทัยรัตน์ | เขียวแก้ว |
| 105 นางสาวฤทัยรัตน์ | ไชยเดช | 106 นางสาวละออง | ช่างไม้ |
| 107 นางสาววรางคณา | ผลสอน | 108 นางสาววรางคณาင့် | แก้วจรวย |
| 109 นายวราห์ | สารสิทธิ์ | 110 นางสาววลัยพร | วงศ์ทองแก้ว |
| 111 นางสาววลัยภรณ์ | จตุรพิช โพธิ์ทอง | 112 นางสาววัชรินทร์ | อรุณโคม |
| 113 นางสาววัชโรบล | แพ้นทอง | 114 นางสาววาสนา | พินนคร |
| 115 นางสาววิชณี | บรรเทิงสุข | 116 นายวิบูลศิลป์ | ชวดวงษา |
| 117 นางสาววิมลรัตน์ | โชควิสิฐกุล | 118 นางสาววิลาวัลย์ | ร่มเทียน |
| 119 นายวีรยุทธ | กุลธราดล | 120 นายวีระเดช | โชติกิจเดชา |
| 121 นายศรายุทธ | ทรัพย์วิเชียร | 122 นายศราวุธ | เลิศกิตติพาพร |
| 123 นางสาวศิริลักษณ์ | เพชรมงคล | 124 นางสาวศิริวรรณ | แหยมสร้อยทอง |
| 125 นายศิริศักดิ์ | จันทร์ | 126 นางสาวศุภลักษณ์ | เอกกิตติวงษ์ |
| 127 นายสกล | ผลชอบ | 128 นายสมคิด | แช่แข็ง |
| 129 นายสมพร | จิบแก้ว | 130 นางสมพร | วูวงษ์ |
| 131 นายสมสรรต์ | อริเวสส์ | 132 นายศราวุฒิ | เหลื่องเจริญกิจ |
| 133 นางสาวศรีศา | ประสงค์ | 134 นายสันต์ | ประ โยชน์พิบูลผล |
| 135 นายสันติ | สถิตไพล | 136 นายสันติชัย | ชาวกลัน |
| 137 นายสาธิต | ฐิติรุ่งเรือง | 138 นางสาวสายฝน | ปานมัจฉา |
| 139 นายสิทธิศักดิ์ | บุษหมั่น | 140 นางสาวสิรินทร์ทิพย์ | โสไกร |
| 141 นางสาวสิริพันธุ์ | ศรีอรุณศักดิ์ | 142 นางสาวสิริวรรณ | ขันติยะชัย |
| 143 นางสาวสุจิตพรรณ | อันขวัญเมือง | 144 นายสุทธิชัย | สุระเสียง |

| | | | |
|----------------------|----------------|----------------------|----------------|
| 145 นายสุทธิเดช | สุทธิชาติ | 146 นายสุทัศน์ | เชี่ยวชาญ |
| 147 นางสาวสุธารัตน์ | พิมพ์สกุล | 148 นายสุนทร | บรรจงรักษา |
| 149 นางสาวสุนตรา | สุธรรมาวิวัฒน์ | 150 นายสุพจน์ | ศรีสันต์ |
| 151 นางสาวสุพรรณิ | แก้วประพาฬ | 152 นางสาวสุพรรณิ | คัมภะเจริญ |
| 153 นางสาวสุภาณี | เข็มเพชร | 154 นางสาวสุภาภรณ์ | สิงห์ทอง |
| 155 นางสาวสุภาวดี | งามดี | 156 นางสาวสุนันต์ | โชติมาโนช |
| 157 นางสาวสุรณี | สิงทยม | 158 นายแสงอรุณ | จำปาวัน |
| 159 นางสาวหนึ่งนุช | อินทนนท์ | 160 นางสาวหลินฟ้า | โชติรสพงษ์ |
| 161 นายอโณทัย | ศรีชัยเชิด | 162 นายอดิศักดิ์ | กลิ่นประทุม |
| 163 นายอนุชา | อาจทรง | 164 นายอภิรักษ์ | มกรานุรักษ์ |
| 165 นายอภิรักษ์ | วัชรานนท์ | 166 นางสาวอภิวินท์ | นาคประดิษฐ์ |
| 167 นางสาวอภิวินท์ | วงศ์พันธ์ | 168 นายอภิสิทธิ์ | รัตนยุคล |
| 169 นางสาวอรทัย | รัตนกุลวรรณท์ | 170 นายอรรคพล | ศิรินุกุลธร |
| 171 นางสาวอรสา | แก้วมณี | 172 นางสาวอลิษา | บุญล้อม |
| 173 นางสาวอังคณา | องค์เจริญ | 174 นางสาวอัจฉรา | ศิริวิมลพันธุ์ |
| 175 นางสาวอัมพิกา | วัฒนวงศ์ | 176 นายอาคม | ทวีศรีณย์พงศ์ |
| 177 นางสาวอารี | ตรีรส | 178 นายอำนาจ | ยินดี |
| 179 นางสาวอุดมลักษณ์ | อนันต์ | 180 นางอุทัยลักษณ์ | อมรเดชาพล |
| 181 นางสาวอุมา | ลีผา | 182 นางสาวเอมอรรมพิล | เสวีกุล |

สาขาวิชาเทคโนโลยีอุตสาหกรรมศึกษา

| | | | |
|-----------------------|----------------|-----------------|---------------|
| 1 นายกรินทร์ | แสงอุไร | 2 นายกฤษดา | คชสิงห์ |
| 3 นายกำพล | บุญธรรม | 4 นายกิตติพงษ์ | ยวดี |
| 5 นายไกรสร | ทิพย์ไกรสร | 6 นายเฉลิมวงศ์ | ศิโรรัตน์ |
| 7 นายชัชวาลย์ | การเจริญดี | 8 นายชัยวุฒิ | สุทินประภา |
| 9 ว่าที่ร้อยตรีชาญชัย | สุดใจ | 10 นายชูเกียรติ | ท่าข้าม |
| 11 นางสาวฐิติมา | เดชพันธ์ | 12 นายณภัทร | นันทิ์สันติผล |
| 13 นายณรงค์ | บุญคุ้ม | 14 นายณัฐพล | คชสิงห์ |
| 15 นายณัฐวุฒิ | ปรีดาวัลย์ | 16 นางสาวครุณี | สุธาอรรด |
| 17 นายดำเนิน | พงษ์ประพันธ์ | 18 นายถวัลย์ | เนืองวรรณะ |
| 19 นายธีรพงษ์ | สิริรัตน์ โสภณ | 20 นายนพพนธ์ | คงตะแบก |

| | | | |
|----------------------|--------------|-------------------|--------------|
| 21 นายบริพนธ์ | แสงสุขศิริ | 22 นายบุญรวบ | เมฆแก้ว |
| 23 นายบุญสันติ | เขียวจันทร์ | 24 นางสาวบุญจวรรณ | คณาจันทร์แสง |
| 25 นายประภักดิ์ | เทพภิบาล | 26 นายประทีป | ต้นเจริญ |
| 27 นายประพันธ์ | สมหารวงศ์ | 28 นายประสิทธิ์ | ช่างกลม |
| 29 นางสาวปริญญารัตน์ | แสงเป้า | 30 นายผดุงศักดิ์ | นิตยี่ใหม่ |
| 31 นายพงศ์ศักดิ์ | จูแยม | 32 นายพงษ์ศักดิ์ | ใหม่งาม |
| 33 นายพิเชษฐ | วุดติเวช | 34 นายพีรศักดิ์ | กระช่าง |
| 35 นายไพศาล | วรรณศิลป์ | 36 นายภักดิ์พันธ์ | ทองลิ้ม |
| 37 นายภาคภูมิ | วิโรจน์ | 38 นายมีชัย | แววไธสง |
| 39 นายชรรยง | เลิศผดุงกิจ | 40 นายเรืองศักดิ์ | สงคราม |
| 41 นายวรวุฒิ | สีบสมาน | 42 นายวราทิตย์ | ศิริกุล |
| 43 นายวันชัย | ฉัตรทาน | 44 นายวิษณุตร์ | พิทยานันทกิจ |
| 45 นายวิชา | พิมพ์ใจชน | 46 นายวิจิต | อ่วมภูมิ |
| 47 นายวิทย์ธวัช | นิลโพธิ์ทอง | 48 นายสมเกียรติ | โกฏศิริ |
| 49 นายสมเกียรติ | พันธุ์ประการ | 50 นายสมภพ | จันทร์เจริญ |
| 51 นายสัญญาชัย | วิฑูล | 52 นายสิทธิศักดิ์ | จันทร์แต่งผล |
| 53 นายสุชาติ | เรืองรุ่ง | 54 นายสุรัตน์ | มงคลศิลป์ |
| 55 นายแสง | กรงทอง | 56 นางสาวอมรา | ตั้งวาริ |
| 57 นายอำนาจ | สวัสดิ์ | 58 นายเอกชัย | โอเจริญ |
| 59 นางสาวเอ็นดู | มังกรแสงแก้ว | | |

สาขาวิชาภาษาไทย

| | | | |
|-----------------------|-----------------|------------------|-------------|
| 1 นางสาวเกศวิมลลักษณ์ | แจ่มจันทร์ | 2 นายชาญวูธ | ตะเพียนทอง |
| 3 นางสาวดวงพร | วัฒนศักดิ์พิศาล | 4 นางสาวนันทิยา | จันทร์เนตร์ |
| 5 นางสาวนิตยา | เพียรภิญญา | 6 นายพงษ์ศิลป์ | เกิดกำบท |
| 7 นางสาวลดาจวรรณ | ทรัพย์สุนทร | 8 นางสาวสกาวัฒน์ | เขนทร์ธีระ |
| 9 นางสาวอัญชลี | เลากลาง | | |

สาขาวิชาภาษาอังกฤษ

| | | | | | |
|----|------------------|-----------------|----|------------------|------------------|
| 1 | นางสาวกรรณจณา | พินิจ | 2 | นางสาวชนาพร | ทรัพย์แสนดี |
| 3 | นางสาวนลินี | หอยสังข์ | 4 | นางสาวนิตา | เกษม |
| 5 | นางสาวบุศรินทร์ | เกิดฤทธิ์ | 6 | นางสาวพัชรินทร์ | แซ่โล้ว |
| 7 | นายชัยชัย | บุญใช้ | 8 | นายยุทธพล | ขาวสะอาด |
| 9 | นายรัฐไกร | สังข์ทอง | 10 | นางสาวรุจิรา | วงษ์รักษ์ |
| 11 | นางสาวลลิกขณา | เผื่อยะผาบรัตนะ | 12 | นายวรพันธ์ | โรจน์ศักดิ์รัตน์ |
| 13 | นางสาววรรณภา | ขุนอ่อน | 14 | นางสาวเววตา | นิลอำไพ |
| 15 | นางสาวศิริพรรณมา | จิตติพานิชย์ | 16 | นางสาวศิริพรรณษา | มุงคุณคำขาว |
| 17 | นายอานนท์ | รุ่งโรจน์สารทิศ | | | |

สาขาวิชาวิทยาศาสตร์-คณิตศาสตร์

| | | | | | |
|----|------------------|----------|----|-----------------|----------------|
| 1 | นางสาวณัฐพร | ภักดี | 2 | นายเทวัญ | เต็มแสนสุข |
| 3 | นางสาวพักตร์วิภา | เจริญกิจ | 4 | นายไพฑูรย์ | ทองคำ |
| 5 | นางสาวมจรินทร์ | แดงใหม่ | 6 | นางสาวรุ่งอรุณ | แสงมา |
| 7 | นายวิฑรวัช | พลอาวูร | 8 | นางสาวศิริประภา | กิจอักษร |
| 9 | นายสุพัฒน์ | ณียาศรี | 10 | นางสาวอรุณี | ศิริสุขไพบุลย์ |
| 11 | นางสาวอารยา | อาจหาญ | | | |

สาขาวิชาวิทยาศาสตร์-เคมี

| | | | | | |
|---|-----------------|------------|---|---------------|--------|
| 1 | นายคำรณ | เจริญมาก | 2 | นายประคอง | พิบาล |
| 3 | นางสาวอมรรรัตน์ | คงทองเจริญ | 4 | นางสาวอรรวรรณ | ลีอุดม |

สาขาวิชาวิทยาศาสตร์-ชีววิทยา

| | | | | | |
|----|-----------------|-----------------|----|---------------|-------------|
| 1 | นางสาวจุฑาพรรณ | วิทยาไพโรจน์ | 2 | นางสาวณัฐธิดา | สมรัตน์ |
| 3 | นางสาวทิพย์สุดา | ผลภายี | 4 | นายนิกร | บุญมาก |
| 5 | นางสาวเนตรนภา | บุญเพียร | 6 | นางสาวเบญจมาศ | ส่งสมบูรณ์ |
| 7 | นางสาวพัชรี | ศิริวัฒนาศาสตร์ | 8 | นางสาวภัทรพร | ส่งตรีส |
| 9 | นางสาวมันทนา | อ่อนรัศมี | 10 | นายยิ่งศักดิ์ | กระจ่างแจ้ง |
| 11 | นางสาวรัญจวน | ศรีคำเวียง | 12 | นางสาวรัศมี | เทียมแสง |
| 13 | นางสาวรวงคณา | พิทักษ์เกิด | 14 | นางสาววลาสินี | พงษ์ไทย |

| | | | |
|--------------|----------|--------------------|---------|
| 15 นายวสันต์ | สายทองคำ | 16 นางสาวศิริประภา | แจ้จรัล |
| 17 นายสรารุช | กล้าหาญ | | |

สาขาวิชาวิทยาศาสตร์-ฟิสิกส์

| | | | |
|-----------|---------|-----------------|---------|
| 1 นายธานี | มันเกิด | 2 นายอรรถสิทธิ์ | ศรีแก้ว |
|-----------|---------|-----------------|---------|

สาขาวิชาสังคมศึกษา

| | | | |
|---------------------|----------------|--------------------|-------------|
| 1 นายเกษมพงษ์ | ยอดรัก | 2 นางสาวจารุณี | อุบล |
| 3 นายปฏิพงษ์ | โพธิ์เล็ก | 4 นางสาวพัชรี | พฤทธิพงษ์ |
| 5 นายพัลลภ | วงศ์ศักดิ์โสภณ | 6 นางสาววนิดา | ศรีคง |
| 7 นางสาววันวลิต | ชชศิลา | 8 นางสาวศิริรัตน์ | วงศ์วัฒน์ |
| 9 นายสมพงษ์ | หงษ์บิน | 10 นายสุทธิ | รัตนพิพัฒน์ |
| 11 นางสาวอัจฉราภรณ์ | มุลเชื้อ | 12 นางสาวอัญญรัตน์ | ฉายทอง |
| 13 นางสาวอินทิรา | อังกินันท์ | 14 นางสาวอุบลรัตน์ | ชำปฎิ |
| 15 นางสาวอุไรวรรณ | เลี้ยงดี | | |

วิทยาศาสตร์บัณฑิต

สาขาวิชาพลศึกษา

| | | | |
|--------------------|--------------|--------------------|--------------|
| 1 นายกิตติพงษ์ | สาใจ | 2 นายชาณนรงค์ | มาอยู่ดี |
| 3 นายเดชา | อื้อฉาว | 4 นายทรงพล | ธัญญผล |
| 5 นางสาวธัญญาณี | ผ่องจันทร์ | 6 นายธีระพงษ์ | มีศรี |
| 7 นางสาวนภาพรณี | ยิ้มขลิบ | 8 นายบรรจงเกียรติ | เขาวนัต์ |
| 9 นายปรมินทร์ | แก่นนาค | 10 นางสาวปาริชาติ | จะรักย์รัมย์ |
| 11 นายพงศ์ประพันธ์ | ทับวัฒน์ | 12 นายพงศ์พันธุ์ | บุษารธรรม |
| 13 นางสาวพรเพ็ญ | บรรจงศิริกุล | 14 นางสาวพัชรินทร์ | สุขมา |
| 15 นายพิเชษฐ์ | วันประดุง | 16 นายพิทักษ์ | พิมพ์สิทธิ์ |
| 17 นางสาวมณีรัตน์ | ยอดเกตุ | 18 นายมนตรี | เครือนอก |
| 19 นายมนบดี | รินอินทร์ | 20 นายยิ่งยศ | สียางนอก |
| 21 นายยุทธนา | สิงห์แสงอ่อน | 22 นายยุวณัฐ | เฉลียวรัมย์ |
| 23 นางสาวรัตนากร | อินจันทร์ | 24 นางสาวรุ่งนภา | อินทา |
| 25 นางสาวรุ่งรัตน์ | กลั่นพิกุล | 26 นายเรืองเดช | เชยทอง |

| | | | | | |
|----|------------------|---------------|----|----------------|------------|
| 27 | นางสาววลัยลักษณ์ | ไชยธิดา | 28 | นายวสันต์ | เขษณรสิงห์ |
| 29 | นายวันชัย | วงษ์บุญจันทร์ | 30 | นางสาววาสนา | โถมดี |
| 31 | นางสาววาสนา | บุตร โพธิ์ | 32 | นางสาววิภาพร | แย้มกลิ่น |
| 33 | นายวีระสูตร | เพิ่มทรัพย์ | 34 | นายสรนรินทร์ | มาตรให้ |
| 35 | นางสาวสายสุนีย์ | วงศ์สวัสดิ์ | 36 | นายสิงห์สยาม | วสุวัต |
| 37 | นายสุทัศน์ | จันสุข | 38 | นางสาวสุภาวรรณ | มัติพงษ์ |
| 39 | นายสุริโย | มะโยธิ | 40 | นายอดิษฐ์ | ใจกาวิง |

คณะวิศวกรรมศาสตร์

คณะวิศวกรรมศาสตร์

วิศวกรรมศาสตรบัณฑิต เกียรตินิยม อันดับ 2

สาขาวิชาวิศวกรรมเคมี

1 นางสาววิศรา เจนเนตสิน

สาขาวิชาวิศวกรรมเครื่องกล

1 นายศุภชัย เรืองฤทธิ์

สาขาวิชาวิศวกรรมไฟฟ้า

1 นายชัยณรงค์ สานหา

สาขาวิชาวิศวกรรมอุตสาหการ

1 นางสาววรรัดดา อุทัยรัตน์

วิศวกรรมศาสตรบัณฑิต

สาขาวิชาวิศวกรรมเคมี

| | | | |
|------------------|---------------|------------------------|---------------|
| 1 นายกอบชัย | ปีติผล | 2 นายกันต์ | พรหมเมตตา |
| 3 นางสาวเกศินี | ศรีสุระ | 4 นายจีราพล | พุทธจันทร์ |
| 5 นายชานนท์ | วงษ์บ้านคู่ | 6 นางสาวศุภณีย์ | ชาญวิบูลย์ |
| 7 นางสาวดาริกา | ทองเทพ | 8 นายทวีพงษ์ | ทองแท้ |
| 9 นายธนาชัย | หมกทอง | 10 นายธนรรณพ | กล้ายแก้ว |
| 11 นายธนวัฒน์ | ลิ้มนุสนธิ์ | 12 นายรัชชัย | เมตตาประสพกิจ |
| 13 นายธีรวัฒน์ | เจริญผล | 14 นางสาวนันทพร | เผือกแดง |
| 15 นายภูดล | สิงห์น้อย | 16 นางสาวประภัสสรานนท์ | สมประเสริฐ |
| 17 นายพลาญชัย | แก่นอุดร | 18 นายพัชรพงษ์ | เปรมพงษ์ |
| 19 นางสาวพิชามาศ | ตันเต็ก | 20 นางสาวพิมพ์สุดา | แก้วมณี |
| 21 นางสาวเมตตา | ใสสุก | 22 นายยศดนัย | อนัดกะทัด |
| 23 นางสาววิกานดา | ศรีสว่าง | 24 นางสาววิราภรณ์ | สร้างสุขดี |
| 25 นายศรายุทธ | วงศ์คำภู | 26 นางสาวศันสนีย์ | คุณกลาง |
| 27 นายสมภพ | เทพนิมิตร | 28 นางสาวสิญจนา | กุลประดิษฐ์ |
| 29 นายโสภณ | เปี่ยมสมบูรณ์ | 30 นางสาวอรพิน | ทัศนชูเกียรติ |

| | | | |
|-----------------|-----------|--------------|--------|
| 31 นายอรรถพล | ประดับศรี | 32 นายอรรถพล | สนน้อม |
| 33 นางสาวอัญชณา | สุจิมา | | |

สาขาวิชาวิศวกรรมเครื่องกล

| | | | |
|------------------|-----------------|------------------|---------------|
| 1 นายกวิส | สกุลเขมฤทัย | 2 นายกิตติพงษ์ | เหลื่อรัก |
| 3 นายกุลพิชญ์ | ชุกกลิ่น | 4 นายเกรียงไกร | เลื่อนาม |
| 5 นายไกรสร | บุญเปี่ยม | 6 นายโชคชัย | เนรมิตดกพงศ์ |
| 7 นายฉพฤกษ์ | สุนทร | 8 นายดำรงณ์ | เขจรสตัย |
| 9 นายทนงเดช | ประดี | 10 นายทรงพล | เพิ่มทรัพย์ |
| 11 นายเทอดศักดิ์ | มะลาชาติ | 12 นายธีรภักย์ | เอื้อสถาพรกิจ |
| 13 นายนิรัตน์ | กล้าหาญ | 14 นายบรรพต | ชมภูเพชร |
| 15 นายบันเทิง | นิคมชัยประเสริฐ | 16 นายประพันธ์ | สายสมร |
| 17 นายพสธร | ทาเจริญ | 18 นายพิพัฒน์ | อนันตโสภณ |
| 19 นายมานิตย์ | เจริญตา | 20 นายยงยศ | ไทยเจริญ |
| 21 นายฤกษ์ชัย | วณิชประภาพร | 22 นายวชิรนนท์ | แก้วระคน |
| 23 นายวรรณพล | พิทักษ์สมบัติ | 24 นายสิงห์สมุทร | ออมทรัพย์ |
| 25 นายสิทธิฤกษ์ | เอกวิชกุล | 26 นายอัคคี | ศรีประไพ |
| 27 นายเอกชัย | เอกสิหาทิษุ | | |

สาขาวิชาวิศวกรรมไฟฟ้า

| | | | |
|-----------------|----------------|-------------------|---------------|
| 1 นายกฤษฎา | สันธิ | 2 นายกิตติศักดิ์ | พัฒนาพรชัย |
| 3 นายโกสินทร์ | วสะศิริ | 4 นายจตุพร | สมแสง |
| 5 นายชัยสิทธิ์ | ลืออุทัย | 6 นายชาญวิทย์ | ชูพันธ์ |
| 7 นายชาติรี | พลสอนดา | 8 นายเลกิง | กานตวนิชกูร |
| 9 นายทรงพล | สมตระกูล | 10 นายทรงภพ | บุลวีธนา |
| 11 นายทศพร | ตั้งสุนทรชัย | 12 นายธนกร | เกื้อกฤษฎาวัน |
| 13 นายธันวา | อมรโสภณ | 14 นายนารา | วิจฉละกุล |
| 15 นายปิติพัฒน์ | แสงวิทยาประทีป | 16 นายพศวีร์ | เป็งศิริพร |
| 17 นายวรวิศว์ | อัมพรศิขริน | 18 นายวรุฒ | บุคร โยจันโท |
| 19 นายวิศิษฐ์ | มังคะละสุ | 20 นายศักดิ์ณรงค์ | ศรีสวัสดิ์ |
| 21 นายสมเกียรติ | กุลทอง | 22 นายสรารุช | สุทธิประภา |
| 23 นายสุรชัย | อินทร์สุวรรณ | 24 นายอดิโนนันทน์ | ทองทาบ |

| | | | |
|------------------|------------|-----------------|-----------------|
| 25 นายอภิชาติ | ชะชีกุล | 26 นายอภิชาติ | โชติธรรมพิทักษ์ |
| 27 นางสาวอรพรรณ | มิตรญากรณ์ | 28 นางสาวอรรดพร | ทับทิมเพชรางกูล |
| 29 นายเอกนรินทร์ | บ่อบัวทอง | | |

สาขาวิชาวิศวกรรมโยธา

| | | | |
|----------------|----------------|--------------------|----------------|
| 1 นายกำพล | กิจกอบชัย | 2 นายเกียรติศักดิ์ | ลิ้มสวรรค์ |
| 3 นายชูเกียรติ | บุญมะ | 4 นายปิยะกาญจน์ | บุญรัตน์พันธุ์ |
| 5 นายพงศกร | นวลตรีน้ำ | 6 นางสาวลลิตา | บุญดี |
| 7 นางสาววรรณภา | เข็มม่วง | 8 นายวุฒิพงษ์ | สิริปัญญาโชติ |
| 9 นายศิริชัย | มังคละอภิรัตน์ | 10 นางสาวศุภีพร | เนื่องจำนงค์ |
| 11 นายสมมาศ | จาเราะท้าว | | |

สาขาวิชาวิศวกรรมอุตสาหการ

| | | | |
|--------------------|----------------|--------------------|----------------|
| 1 นายเกียรติภูมิ | บุญนาศักดิ์ | 2 นางสาวแก้วตา | สุดาบุตร |
| 3 นายकुมพล | ล้อมตระกานนท์ | 4 นายจตุรงค์ | คำแกิงสุนทร |
| 5 นางสาวจันทร์เพ็ญ | ประภัสสรรัตน์ | 6 นางสาวจิรวัด | รัตนโกวิน |
| 7 นายเจษฎา | ประกอบดี | 8 นายชาญชัย | สุภาพ |
| 9 นายชาญยุทธ | จารุดกานนท์ | 10 นายณัฐพล | กาญจนสิริราชป |
| 11 นายพันศักดิ์ | วงศ์เทียนชัย | 12 นายรัชชพงษ์ | ประภาศิลป์ |
| 13 นายพันธ์ชนัน | แจ่มผล | 14 นางสาวนิภาศิริ | สุทธาธิวงษ์ |
| 15 นางสาวนิอร | นำโชคสัมฤทธิ์ | 16 นางสาวปฐิมา | อับดุลลอ |
| 17 นายประสพชัย | ดิเรกรัตน์ | 18 นายปิยะพงษ์ | ศรีหาญ |
| 19 นายพงศกร | ขจรไชยกุล | 20 นางสาวมนทิกานต์ | อดิอนุวรรตน์ |
| 21 นายธรงค์ | พลรัฐ | 22 นายรัชภัพล | นิลเศรษฐ์ |
| 23 นายฤกษ์ | อัมพงษ์ | 24 นางสาววรินทร์ธร | ส่องศรี |
| 25 นางสาววิชัยญาณี | จำรัสพันธุ์ | 26 นายวีระ | แสงวัฒนะ |
| 27 นางสาวศิริวรรณ | สุทธิประภา | 28 นายสุกัญ | ท่าผล |
| 29 นายสุรเชษฐ์ | วงษ์สอาด | 30 นายสุรินทร์ | ศิริคำหอม |
| 31 นายอดิศักดิ์ | นาวเหนียว | 32 นายอมรสันต์ | สุนทรมาลีรัตน์ |
| 33 นายอรุณกร | จันทร์สุขสันต์ | 34 นางสาวอัจฉรา | พิมพ์รม |
| 35 นายอาทิตย์ | ชิดฉ่าง | 36 นายเอกภาพ | อุ้นสำโรง |

คณะศิลปกรรมศาสตร์

คณะศิลปกรรมศาสตร์

ศิลปกรรมศาสตรบัณฑิต

สาขาวิชาจิตรกรรม

| | | | |
|-----------------|--------------|----------------|-------------|
| 1 นายกุลเชษฐ์ | ชาวไข่มมหา | 2 นายทรงศักดิ์ | ชื่นตา |
| 3 นายธานีรินทร์ | ศรีสมภาร | 4 นายมนตรี | หนองประทุม |
| 5 นายยุทธวีร์ | รอดแสงสินธุ์ | 6 นางสาววิษา | แสงสว่าง |
| 7 นายวิษณุ | ดวงประสพสุข | 8 นายศราวดี | บัวคำ |
| 9 นางสาวสาวิตรี | ใช้เทียนทอง | 10 นายสุรยุทธ | เมฆเมืองทอง |

สาขาวิชาเซรามิกส์

| | | | |
|------------------|-------------------|-----------------|---------------|
| 1 นางสาวกษมาพร | นาคเมือง | 2 นายจักรินทร์ | ลิ้มปิ้งโรจน์ |
| 3 นายนฤดล | เปล่งเจริญศิริชัย | 4 นายปรัชญา | จิตต์ไพโรจน์ |
| 5 นายยิ่งยศ | มหัทธนะมงคล | 6 นายยุทธศักดิ์ | กิตติภัทเมธา |
| 7 นางสาวลดาวัลย์ | พรหมจรร | | |

สาขาวิชาดุริยางคศาสตร์

| | | | |
|----------------|-----------|------------------|-----------|
| 1 นางสาวธันตกร | ไชยมงคล | 2 นางสาวธีรนนท์ | สุดใจชื่น |
| 3 นายธีระวุฒิ | กลิ่นดั่ง | 4 นางสาวเบญจวรรณ | ณ จันทา |

สาขาวิชานิสิตศิลป์

| | | | |
|--------------------|----------------|--------------------|--------------|
| 1 นางสาวกนกทิพย์ | คำชื่น | 2 นายกานต์ | โชติบุญ |
| 3 นางสาวจินดารัตน์ | หมีทอง | 4 นางสาวเจี๊ยบ | แซ่เบ๊ |
| 5 นางสาวฐิตาวัลย์ | เจียมวาง | 6 นายณัฐพล | จันทร์ฉายแสง |
| 7 นายธีรายุ | อุคหนิติ | 8 นายธวัชชัย | ศิริรวาวาท |
| 9 นายธีระพล | โยะราช | 10 นางสาวนิภาพร | อยู่สุข |
| 11 นายนิวัฒน์ | เอกรัชดากร | 12 นางสาวปรีศรา | สมรัก |
| 13 นายพลจิตร์ | สาไชยยันต์ | 14 นายพิชญ | สุขสมคบ |
| 15 นางสาวมยุรี | ปัญญาสะ | 16 นางสาวยุวดี | สมุทรพ่อง |
| 17 นางสาววราภรณ์ | ดุลยภาพนิตินาถ | 18 นางสาววัลลียา | ศิลาจันทร์ |
| 19 นายสถาพร | วิริยวิโรจน์ | 20 นายสิทธิพงษ์ | ขุนพันธ์ |
| 21 นายสุรียา | รัตนนุพงศ์ | 22 นางสาวทศย์รัตน์ | ธัมมวัดี |

| | | | |
|---------------|----------|---------------|-----------|
| 23 นายอภิชาติ | น้อยสุข | 24 นางสาวอรสา | สุขถาวร |
| 25 นายอาทิตย์ | นวลเจริญ | 26 นายอำนาจ | พรหมฤทธิ์ |

สาขาวิชาภาพพิมพ์

| | | | |
|----------------|----------------|-----------------|-------------|
| 1 นายกมล | เกิดสุคนธ์ | 2 นางสาวนัชฎา | ศรีวิบูลย์ |
| 3 นายจารุวัฒน์ | ปู่ทอง | 4 นางสาวดวงกมล | เครือทรัพย์ |
| 5 นางสาวธิติมา | มาบำรุง | 6 นายประเสริฐ | ไฉ่กุล |
| 7 นายปิยวิทย์ | จันทร์ที | 8 นางสาวพัชรา | ทองคำ |
| 9 นายมนัสชัย | สมชาติ | 10 นายเมธี | หาญดำรงสุข |
| 11 นายวิรุฬห์ | สกุลทองดี | 12 นายศิวเวช | เจริญหลาย |
| 13 นายสิทธิโชค | หึ่งครุฑานันท์ | 14 นางสาวโสภิตา | บัวคำ |
| 15 นายอดิศร | ชนะพิมพ์ | 16 นางสาวอารีย์ | นิยมฉาย |
| 17 นายอิทธิพล | สระสี่ | | |

คณะสาธารณสุขศาสตร์

คณะสาธารณสุขศาสตร์

วิทยาศาสตร์บัณฑิต เกียรตินิยม อันดับ 1

สาขาวิชาสาธารณสุขศาสตร์อุตสาหกรรมและความปลอดภัย

1 นางสาวพิชามณูษฐ์ อุทัยเลิศ

สาขาวิชาสุขศึกษาและพฤติกรรมสุขภาพ

1 นางสาวศศิวิมล เรื่องทอง

วิทยาศาสตร์บัณฑิต เกียรตินิยม อันดับ 2

สาขาวิชาสาธารณสุขศาสตร์อุตสาหกรรมและความปลอดภัย

| | |
|------------------------------|-----------------------------|
| 1 นายไกรสร อินทรกุล | 2 นางสาวพรพรรณ ชัยกิตติภรณ์ |
| 3 นางสาวเรืองรัตน์ ต่อไมตรี | 4 นายวินัย เกาสาลี |
| 5 นางสาวสุพรรณษา บุญประเสริฐ | |

สาขาวิชาสุขศึกษาและพฤติกรรมสุขภาพ

1 นางสาวปวีณา เกียรติการคำ

วิทยาศาสตร์บัณฑิต

สาขาวิชาสาธารณสุขศาสตร์อุตสาหกรรมและความปลอดภัย

| | |
|-----------------------------|---------------------------------|
| 1 นางสาวกมลลักษณ์ ยืนนาน | 2 นายกิตติศักดิ์ ประครองใจ |
| 3 นางสาวกุลวดี จุฑาเกต | 4 นายโกสินทร์รัตน์ ณัฐธรรณวัฒน์ |
| 5 นายคมสันต์ ชงชัย | 6 นางสาวงามจิตร ศิลาศรี |
| 7 นางสาวชลธิชา งามสง่า | 8 นายทัศนัย บำนาญนพวงศ์ |
| 9 นายธีรศักดิ์ ลิ้มโรจน์ | 10 นางสาวนงค์นุช เป้นเขียว |
| 11 นางสาวพรทิพย์ สารเชื้อ | 12 นางสาวพัชรินทร์ ลือธรรมภักดี |
| 13 นางสาวภัสสร เจริญลาภ | 14 นางสาวยุพาพร โคตร โนนกอก |
| 15 นายรังสรรค์ ไชยฤทธิ์ | 16 นางสาวละมัย ชมชื่น |
| 17 นางสาววรรณิ์ ธนะสมบูรณ์ | 18 นายสหโชค ประครองใจ |
| 19 นายสัญญา โพธิ์ศรี | 20 นายสายันต์ อ่อนโพธา |
| 21 นายสิทธิพงศ์ ไตรธนสมบัติ | 22 นางสาวสิริวรรณ ผดุงทรง |

| | | | | | |
|----|--------------|------------|----|--------------|--------------|
| 23 | นางสาวสุชาดา | เสาวภาคย์ | 24 | นางสาวสุมาลี | แพรททอง |
| 25 | นายอดิศักดิ์ | ประจวบพรหม | 26 | นายอนุชาติ | ค่างาม |
| 27 | นายอภิชาติ | ทองน้อย | 28 | นายอ่อนสา | พันธ์พิบูลย์ |
| 29 | นายอานูวัฒน์ | แสงสี | | | |

สาขาวิชาสุขศึกษาและพหุกิจกรรมสุขภาพ

| | | | | | |
|----|-----------------|------------|----|-------------------|----------------|
| 1 | นางสาวกาญจนา | พุกษาแก้ว | 2 | นางสาวจันทร์ทิพย์ | วัฒนชีพ |
| 3 | นางสาวจิราพร | ทำสุนา | 4 | นายเฉลิมพล | เหนือพันธุเดช |
| 5 | นางสาวชลธิชา | นิลภา | 6 | นางสาวชัชฎาภรณ์ | มหาทิศะ |
| 7 | นางสาวชินรินทร์ | เอี้ยวฉาย | 8 | นางสาวดวงใจ | คาลสถิตย์ |
| 9 | นายทงศรี | ภูริศรี | 10 | นางสาวธารทิพย์ | พิกุลทอง |
| 11 | นางสาวนงคิ์นุช | หอมเกตุ | 12 | นายประพันธ์ | บุญตัน |
| 13 | นางสาวประวีณา | ปาปะโป | 14 | นางสาวพุกษา | บุญบุญ |
| 15 | นายไพศาล | พ่วงพิศ | 16 | นางสาวมณีรัตน์ | เค็งสม |
| 17 | นางสาวมัลลิกา | ธงศิลา | 18 | นางสาวมาลินี | อาสน์สถิตย์ |
| 19 | นางสาวรวีวรรณ | มาลาศรี | 20 | นางสาวรัศมี | นามวงษ์ |
| 21 | นายเรืองกิตติ | สามารถ | 22 | นางสาวรัฐญาภรณ์ | เจริญสมประสงค์ |
| 23 | นายวิฑูรย์ | หวังแลกลาง | 24 | นางสาวศิริกานต์ | มุกดาศิริกุล |

สาขาวิชาอนามัยสิ่งแวดล้อม

| | | | | | |
|----|------------------|-------------|----|------------------|-------------|
| 1 | นางสาวกัญญาภรณ์ | กันทรिका | 2 | นายกิตติพงษ์ | กวีวังน |
| 3 | นางสาวเกตุกาญจน์ | พรมมีเดช | 4 | นางสาวจุฑาภัค | ทองปิ่น |
| 5 | นายฉัตรพงศ์ | เสมียนรัมย์ | 6 | นายตรีศูกร์ | ตั้งกิริติ |
| 7 | นายทรงพล | ศิริรัมย์ | 8 | นางสาวธัญญารัตน์ | พลพันธ์ |
| 9 | นางสาวธัญลักษณ์ | มีทรัพย์ | 10 | นางสาวนฤมล | ศรีดาวเรือง |
| 11 | นางสาวนัฐสนา | บินนิมะ | 12 | นายบรรพต | กงขุนทด |
| 13 | นางสาวประภาภรณ์ | จำวงศ์ลา | 14 | นางสาวรณทิกา | เจริญรัตน์ |
| 15 | นางสาวพชรประทุม | ตันสูงเนิน | 16 | นางสาวมยุรี | แทนชัยภูมิ |
| 17 | นางสาวรัชฎาภรณ์ | เจริญพร้อม | 18 | นายรุ่งเพชร | หอยสังข์ |
| 19 | นางสาวเรือนขวัญ | ชูศรีทอง | 20 | นางสาวรวงศ์รัตน์ | โพธิ์แก้ว |
| 21 | นางสาววรินทร์ | บุญยะโรจน์ | 22 | นางสาววิไลรัตน์ | ทัพเจริญ |

| | | | |
|-----------------|----------|-------------------|-------------|
| 23 นางสาววิไล | อรรถาหาร | 24 นางสาวศศิประภา | มันคง |
| 25 นางสาวศิริพร | ช่างสี | 26 นางสาวสารภี | ศรีรัตดา |
| 27 นางสาวสุดใจ | เพิ่มนาม | 28 นางสาวสุธาสิณี | อึ้งสูงเนิน |
| 29 นางสาวสุนทรี | สุขดี | 30 นางสาวสุนารี | ระดมกิจ |
| 31 นางสาวสุภาพร | เล็กอ้อม | 32 นางสาวอนรรฆอร | พันธุ์ไพศาล |
| 33 นางสาวอริศรา | มีภักดี | 34 นางสาวอาภาพร | รุจิระเศรษฐ |
| 35 นายอาวุธ | บัวขาว | 36 นายอุดร | สุวรรณ โค |
| 37 นางสาวอุษา | ขาวแจ้ง | | |

สาขารณสุขศาสตร์บัณฑิต

สาขาวิชาสาขารณสุขศาสตร์

| | | | |
|--------------------|-----------------|-------------------|----------------|
| 1 นางสาวกนกรวรรณ | ประสงค์ผล | 2 นายกฤษณ์ | ผาสุข โอบนุ |
| 3 นายกฤษดา | เทียนศรี | 4 นางสาวกัญญา | พัทธอง |
| 5 นางสาวกฤติดา | กุลสง | 6 นางสาวเกศินี | รักเกาะ |
| 7 นางสาวเกษรา | พัฒนา | 8 นายจามร | ศรีอารีย์ |
| 9 นายจำนงค์ | มีลาภ | 10 นางจิรัชยา | ปานดี |
| 11 นายจิรวุฒน์ | เจริญสุข | 12 นายชัยวัฒน์ | ใจซื่อ |
| 13 นายชาญณรงค์ | งามกิจ | 14 นางสาวชาลิณี | มานิตย์ |
| 15 นางสาวชันทิยา | กิตติสุนทรโรภาส | 16 นางสาวชุตติมา | อินทร์ประเสริฐ |
| 17 นายณัฐวุฒิ | ชนะโชติ | 18 นางสาวดวงใจ | ศรีจำ |
| 19 นายดุสิต | การเนียร | 20 นายเฉลิมศักดิ์ | พาสร้อย |
| 21 นางสาวเทพสุดา | รุ่งสาง | 22 นางธนวรรณ | โรจนโสคม |
| 23 นายธนวัฒน์ | มังกรแก้ว | 24 นางธนาภา | หมื่นสุนทร |
| 25 นายธรรมรัตน์ | ชายน้ำเต็ม | 26 นางสาวน้ำฝน | วรรรัตน์ |
| 27 นายนิพนธ์ | เสียงเพราะ | 28 นางสาวนิภาพร | ใจใจหล้า |
| 29 นางสาวบุศรินทร์ | จตุรทิศ | 30 นายปฐมพงศ์ | วงศ์กลม |
| 31 นายประธี | ทิวชิธรรม | 32 นางสาวประไพศรี | นุดสมบัติ |
| 33 นางสาวปราณี | หิรัญนา | 34 นายปริญญา | มีชนะ |
| 35 นางปริญญา | หงส์พรหมบุญ | 36 นางสาวปวีณา | สรรพศิริ |
| 37 นางสาวผกาวัลย์ | สุวรรณ โอบ | 38 นายพงษ์ศักดิ์ | อรุณเจริญ |
| 39 นายพงษ์ศักดิ์ | อัมทสาร | 40 นางพรพิไล | จันทนา |

| | | | |
|----------------------|-------------|----------------------|--------------|
| 41 นางสาวพรสวรรค์ | กุลกัลยา | 42 นางสาวพัชรินทร์ | ขจรกลิ่น |
| 43 นางสาวพิกุล | ไร่หินถ่วง | 44 นายพีรพัฒน์ | ห้วยหงษ์ทอง |
| 45 นางสาวพูนสมบัติ | อำพันธ์เสน | 46 นางสาวเพ็ชรรินทร์ | สามารถ |
| 47 นายมังกร | ศรีชมภู | 48 นายเมธา | ธรรมโชติ |
| 49 นายอดิศักดิ์ | รัตนคุณ | 50 นางสาวเยาวลักษณ์ | ชาญสมร |
| 51 นางสาวรุ่งทิพย์พา | จันทร์โท | 52 นายฤทธิชัย | เวชสกล |
| 53 นางสาวลลิตา | สุกแสงปัญญา | 54 นายวชิระ | สิทธิบุศย์ |
| 55 นางสาวฉิราภรณ์ | คำพิมูล | 56 นางสาววรรณนิภา | แสงจำ |
| 57 นางสาววัชรีย์ | ขุนวิจารณ์ | 58 นางสาววันทนา | นาคแดง |
| 59 นายวิเชษฐ | จินานุรักษ์ | 60 นางสาววิยะดา | อ่างแก้ว |
| 61 นายวิรุฒิพันธ์ | เนียมภิรมย์ | 62 นายวิศณุ | ชนะประสพ |
| 63 นางสาวศิริพร | ปรางจันทร์ | 64 นางสาวศิริรัตน์ | กาญจนวชิรกุล |
| 65 นางสาวศิริวรรณ | เกลี้ยงใหญ่ | 66 นางศุภานัน | เชิยมขุนทด |
| 67 นางสาวสมปรรธนา | แหวดี | 68 นายสมหวัง | พลคิด |
| 69 นายสมานพันธ์ | บุญมี | 70 นายสัญญา | นุกุลกิจ |
| 71 นายสันติชัย | ชนะฤทธิชัย | 72 นางสาวสายหยุด | แสงปัก |
| 73 นายสีปวิชญ์ | บุญฤทธิ์ | 74 นางสาวสุกมา | อินทนะ |
| 75 นายสุชาติ | อุบลโชติ | 76 นายสุทธิศักดิ์ | สุริรักษ์ |
| 77 นางสาวสุนิสา | ชาติกุล | 78 นางสาวสุภาณี | กลีบสุวรรณ |
| 79 นายสุพงษ์ | ต้องทำกิจ | 80 นางสาวลัดกษณ์ | มะเหศวร |
| 81 นางสาวแสงนภา | สุทนต์ | 82 นางโสภิต | ยื่นทน |
| 83 นางสาวโศรยา | บุญพรหม | 84 นายหาญรงค์ | แสงแก |
| 85 นายอนนท์ | เทวานาตรี | 86 นางอรทัย | สินธุเจริญ |
| 87 นางสาวอรรธรม | เรืองวรรณ | 88 นางสาวอรอุมา | เปรมเพชร |
| 89 นางสาวอัมพวรรณ | กระจ่างรมย์ | 90 นางสาวอำภา | คงสงค์ |
| 91 นางอุทัยวรรณ | ประมวล | 92 นายอุเทน | สุทิน |
| 93 นางสาวอุไร | รอดทุกข์ | | |

คณะวิทยาศาสตร์และศิลปศาสตร์

คณะวิทยาศาสตร์และศิลปศาสตร์

บริหารธุรกิจบัณฑิต

สาขาวิชาการตลาด

| | | | |
|-------------------|--------------|-------------------|--------------|
| 1 นางสาวกัญต์ฤทัย | วงศ์จางนันท์ | 2 นางสาวทิพรรัตน์ | ทรัพย์จันทร์ |
| 3 นางสาวนพรัตน์ | มหานิล | | |

วิทยาศาสตร์บัณฑิต เกียรตินิยม อันดับ 1

สาขาวิชาระบบสารสนเทศคอมพิวเตอร์

| | |
|--------------------|-----------|
| 1 นางสาวภัคศิริณัฐ | จันทร์ชนะ |
|--------------------|-----------|

วิทยาศาสตร์บัณฑิต เกียรตินิยม อันดับ 2

สาขาวิชาระบบสารสนเทศคอมพิวเตอร์

| | | | |
|---------------------|-------|-----------------|---------|
| 1 นางสาวสุพรรณิการ์ | กำทอง | 2 นางสาวอรอนงค์ | ระวีงาน |
|---------------------|-------|-----------------|---------|

วิทยาศาสตร์บัณฑิต

สาขาวิชาระบบสารสนเทศคอมพิวเตอร์

| | | | |
|---------------------|----------------|---------------------|-------------|
| 1 นายกฤษฎา | มณีศรี | 2 นายเกษม | พุดสันติกุล |
| 3 นายจักรินทร์ | แสงสุข | 4 นางสาวชลิตา | เพชรสุนทร |
| 5 นายณัฐวุฒิ | นวสกุลบรรจง | 6 นายณัฐวุฒิ | วรรณโคตร |
| 7 นางสาวธนรัตน์ | เหลืองอ่อน | 8 นายนพพล | หงษ์สุวรรณ |
| 9 นางสาวปรีชา | จิตรเกษมพงษ์ | 10 นายปิยะพงษ์ | สีหลิ้ง |
| 11 นางสาวรัตนาภรณ์ | นพรัตน์ | 12 นางสาวเลิศลักษณ์ | พระโคตร |
| 13 นายวรพงษ์ | จิระสมประเสริฐ | 14 นางสาววรวรรณ | สมุทรานุกาพ |
| 15 นายสกนธ์ | รังสูงเนิน | 16 นางสาวสมคิด | คำศรีเมือง |
| 17 นายสมมาศ | อุปคิษฐ์ศรี | 18 นายสุพวง | จิตรดี |
| 19 นางสาวเสาวลักษณ์ | ชนะเทพ | 20 นายอภิรักษ์ | บุญรักษา |
| 21 นายเอกรินทร์ | เงาเจริญวิจิตร | | |

วิทยาลัยการพานิชยนาวิ

วิทยาลัยการพาณิชย์นาวิ

บริหารธุรกิจบัณฑิต

สาขาวิชาธุรกิจพาณิชย์นาวิ

| | | | | | |
|----|-----------------|--------------|----|------------------|-----------------|
| 1 | นางสาวกนกวรรณ | จรรยารัตน์ | 2 | นางสาวกมลรัตน์ | สัทธานไมท |
| 3 | นางสาวกมลวรรณ | สายสุวรรณ | 4 | นางสาวกาญจนา | จันทร์ภักดี |
| 5 | นางสาวกาญจนา | แมลงศาสตร์ | 6 | นางสาวกานิตา | เกตุสาตี |
| 7 | นางสาวกาหลง | รอดภัย | 8 | นางสาวแก้วดา | ห้อยเหม |
| 9 | นางสาวขวัญตา | ศรีสวัสดิ์ | 10 | นางสาวจันทิมา | แช่ม |
| 11 | นางสาวจันทิมา | พลอยกลาง | 12 | นางสาวจิตติรัตน์ | เล็กเขียน |
| 13 | นางสาวจิรภัทร | จิรวรรณธร | 14 | นางสาวจิราภรณ์ | สินเชื้อ |
| 15 | นางสาวเฉลิมขวัญ | ช่วยป้อง | 16 | นางสาวชลทัย | ฉวีอินทร์ |
| 17 | นางสาวชุตินา | ภูแก้ว | 18 | นางสาวดวงกมล | คุณภูวนิช |
| 19 | นางสาวดวงเนตร | ชัยชนะ | 20 | นางสาวดารารัตน์ | ศรีเจิม |
| 21 | นางสาวดารุณี | ลาญาคี | 22 | นางสาวดาวเรือง | ดอกนางแย้ม |
| 23 | นางสาวเดือนใจ | เท่งเจียว | 24 | นายทศพล | นิมมา |
| 25 | นางสาวทานตะวัน | น้อยมงคล | 26 | นางสาวทิพย์สุรี | เอี่ยมปรีชา |
| 27 | นายธนรัตน์ | มีเพชรดี | 28 | นางสาวสุรรัตน์ | โตศิริพัฒนานนท์ |
| 29 | นางสาวธิดารัตน์ | เนื่องจำนงค์ | 30 | นางสาวธิดารัตน์ | รัตนมนตรี |
| 31 | นางสาวนงนุช | พันภัย | 32 | นางสาวนพวรรณ | เตรียมทนะ |
| 33 | นางสาวนภาพรรณ | เทียมสวัสดิ์ | 34 | นางสาวนันท์ธิดา | ตันติจันทร์จ |
| 35 | นายนาวา | ไชยชาดา | 36 | นางสาวนุชนารถ | พิมพ์แก้ว |
| 37 | นางสาวนุชนารถ | แววปราชญ์ | 38 | นางสาวประภาภรณ์ | สุภาพ |
| 39 | นางสาวปาริตชาติ | แรกชานาญ | 40 | นางสาวพรประภา | วรรณะ |
| 41 | นางสาวพรรณราย | บุญเพ็ง | 42 | นางสาวพรรัตน์ | เจริญสวัสดิ์ |
| 43 | นางสาวพัชราพร | คำขาว | 44 | นางสาวพัชราภรณ์ | พันธ์รักษ์ |
| 45 | นางสาวพัชรินทร์ | ขาวดี | 46 | นางสาวพัชรินทร์ | พึงสุข |
| 47 | นางสาวพัลลภา | ช่องชลธาร | 48 | นางสาวพิมพ์ประไพ | ภาศรีรัตน์ |
| 49 | นางสาวเพชรรัตน์ | ทองแย้ม | 50 | นางสาวไพลิน | รายีกุล |
| 51 | นายภาณุพงศ์ | เข็มนาค | 52 | นางสาวมธุรส | สามเสน |
| 53 | นางสาวมะลิวัลย์ | จันทร์วงศ์ | 54 | นางสาวมุกดา | นาวาพนม |

| | | | |
|--------------------|----------------|--------------------|--------------|
| 55 นางสาววิวรรณ | เข้มเพชร | 56 นางสาวรัตติญา | โกศทรัพย์ |
| 57 นางสาวรุ่งรัตน์ | พานพรม | 58 นางสาวเรณู | มันคง |
| 59 นางสาวถัดดา | พุลมณัส | 60 นางสาวนิตา | นिरพัฒนกุล |
| 61 นางสาววรรณ | ฤกษ์งาม | 62 นางสาววรรณมา | เป็นประโคน |
| 63 นางสาววรรณ | สุชาติเมรินทร์ | 64 นางสาวราภรณ์ | นวลประดิษฐ |
| 65 นางสาววัชรพร | แต้มทอง | 66 นายวัชรินทร์ | วรหัง |
| 67 นางสาววิภาวี | ครุณรัมย์ | 68 นางสาววิมล | หงษา |
| 69 นางสาววีรชาติ | แซ่ห่าน | 70 นางสาวศิริพร | อยู่มา |
| 71 นายศึกษา | กังสนานนท์ | 72 นางสาวสิรินาฏ | พลอยงาม |
| 73 นางสาวสิริมา | เครือนาคพันธ์ | 74 นางสาวสุชานันท์ | ชูรัมย์ |
| 75 นางสาวสุทิสา | กล้ายสุบรรณ | 76 นายสุนทร | สอดสี |
| 77 นางสาวสุนทรี | จิตรมาต | 78 นางสาวสุนทรี | ไพรินทร์ |
| 79 นางสาวสุนิสา | ฉิมกรด | 80 นางสาวสุปราณี | มานก |
| 81 นางสาวสุพนิดา | กิตติวรกาล | 82 นางสาวสุภาพร | เป็นดี |
| 83 นางสาวสุริย์พร | ศิริรักษ์ | 84 นางสาวสุรรัตน์ | บำเพ็ญ |
| 85 นางสาวสุวรรณมา | แก้วเอี่ยม | 86 นายสุวิทย์ | ยิบแสงทอง |
| 87 นางสาวเสาวนีย์ | ราชแก้ว | 88 นางสาวแสงนภา | โยธา |
| 89 นางสาวอโณทัย | มนต์ทิพย์ | 90 นางสาวอมลรัตน์ | ลิ้มยีนงอมตะ |
| 91 นายอรรถพร | อัติถิ | 92 นางสาวอลิศรา | จันทร์พวง |
| 93 นางสาวอ้อมฤทัย | สวัสดิ์กิจ | 94 นางสาวอัจฉรา | แย้มศรี |
| 95 นายเอก | ศิละคุณาภรณ์ | 96 นางสาวเอมอร | ศิริโชติ |

ศูนย์ฝึกพาณิชย์นาวี

ศูนย์ฝึกพาณิชย์นำวิ

วิทยาศาสตร์บัณฑิต เกียรตินิยม อันดับ 2

สาขาวิชาวิทยาการเดินเรือ

1 นายพรชัย

สัชชาพงษ์

วิทยาศาสตร์บัณฑิต

สาขาวิชาวิทยาการเดินเรือ

1 นายกนก

โพธิ์กนกวัฒน์

2 นายกสิพล

วิจารณ์พล

3 นายกิตติพันธ์

โพธิ์น้อย

4 นายชัตติยา

เจริญชัย

5 นายคมสันต์

หิรัญรักษ์

6 นายคุณากร

มากรด

7 นายจตุพร

เควี่งดำ

8 นายจักรพรรดิ

เก้าสุวรรณ

9 นายจักรพันธ์

วงศ์พันธุ์

10 นายเจนณรงค์

สมพงษ์

11 นายเจนวิทย์

จันทเขตร์

12 นายเจษฎา

เดชพร

13 นายฉัตรชัย

กงสกุล

14 นายฉัตรชัย

สันติสุข

15 นายชลฤทธิ์

ชัยสิทธิ์

16 นายชัยณรงค์

ครามสมบูรณ์

17 นายชัยโรจน์

มณีพันธ์

18 นายชัยสิทธิ์

แสงศิริรักษ์

19 นายชุมพล

แสงสุวรรณ

20 นายไชโย

ไมทอง

21 นายณรงค์เดช

ร่วมสกุล

22 นายฉัฐพงศ์

กันแก้ว

23 นายฉัฐพงษ์

หอมเทศน์

24 นายฉัฐพล

สุทธิฤทธิ์

25 นายฉัฐวีร์

เคร่งวิทยา

26 นายดำรงค์

เอกสินีท์กุล

27 นายเถลิงเกียรติ์

เอกรุ่น

28 นายทูลเชษฐ

จันทน์แดง

29 นายธงชาติ

ไชยวัฒน์

30 นายธนวัฒน์

ศิริทรัพย์

31 นายธวัชชัย

เดชสำราญ

32 นายธวัชชัย

อัครุ

33 นายธารกิติ

จำปาแขก

34 นายธำรงค์ศักดิ์

แสงกระจ่าง

35 นายชิตพงษ์

วัชรปาด

36 นายนวพร

จุลโพธิ์

37 นายนันท์ชัย

ปานอินทร์

38 นายนิเวศร์

สรวมศิริ

39 นายบรรณเขาวรรษ

ดาวกรุงแก้ว

40 นายบัณฑิต

พงศ์ฤกษ์ชาติ

41 นายปานเทพ

เผ่าจินดา

42 นายพงศ์พันธุ์

โชติจิรานนท์

43 นายพงษ์ศิริ

สุโกมล

44 นายพัลลภ

บุญเนตร์

| | | | |
|------------------|---------------|--------------------|----------------|
| 45 นายพุทธพงษ์ | ราชบุรี | 46 นายภาคภูมิ | เครือข่าย |
| 47 นายภาณุ | อินทร์ | 48 นายภาณุมาศ | รุ่งเรือง |
| 49 นายภาสกร | ดีพร้อม | 50 นายภูมिवัด | ศรีสุขเกษม |
| 51 นายมงคล | ขวัญชัย | 52 นายชงวิทย์ | บุญวงษ์ |
| 53 นายยุทธพงษ์ | นิ่มสุนทร | 54 นายยุทธภูมิ | ระโจมทอง |
| 55 นายรณชัย | อุดม | 56 นายรวิทร์ | สำราญถิ่น |
| 57 นายรัฐศาสตร์ | กันวี | 58 นายรุ่งโรจน์ | พรหมโคตร |
| 59 นายเลิศศักดิ์ | สรโยธิน | 60 นายวันชัย | แต่งศรี |
| 61 นายวิจิต | ขันทองดี | 62 นายวิทยา | เกษแก้ว |
| 63 นายวิศวะ | วอกลาง | 64 นายวีระชาติ | ปามาราช |
| 65 นายวีระวัฒน์ | วิเศษชัย | 66 นายศักดิ์สิทธิ์ | พัชรพัชร์เจริญ |
| 67 นายศิริวัฒน์ | ศรีทอง | 68 นายศุภพิชญ์ | บุญญะฤทธิ์ |
| 69 นายสกล | ปลั่งศิริ | 70 นายสถาพร | หกลี |
| 71 นายสมชาติ | สันติครานนท์ | 72 นายสรรค์ | แก้วดวงศรี |
| 73 นายสามารถ | ไม้กลาง | 74 นายสุคน | หวังแก้ว |
| 75 นายสุนทร | สอนเนย | 76 นายสุรชัย | เพชรรอด |
| 77 นายสุรนาท | ศิริโชติ | 78 นายสุรศักดิ์ | จงหอมขจร |
| 79 นายหาญเดช | กลมกล่อม | 80 นายอนนท์ | พลกระจ่าย |
| 81 นายอนุชา | จิตติวารังกุล | 82 นายอนุชิต | บางขุนทด |
| 83 นายอนุศิษฐ | หงษา | 84 นายอรัญ | ขุนอินทร |
| 85 นายอำนาจ | คำสุข | 86 นายอำนาจ | ซึ่งสกุลโรจน์ |
| 87 นายอุชิน | สนสาพันธ์ | 88 นายเอกสิทธิ์ | ทรัพย์เจริญ |
| 89 นายโอภาส | บุญญาบาล | | |

วิศวกรรมศาสตรบัณฑิต เกียรตินิยม อันดับ 1

สาขาวิชาวิศวกรรมเครื่องกลเรือ

1 นายณัฐวุฒิ นองเจริญ

วิศวกรรมศาสตรบัณฑิต เกียรตินิยม อันดับ 2

สาขาวิชาวิศวกรรมเครื่องกลเรือ

| | | | |
|---------------|---------|--------------|-----------|
| 1 นายวีระชาติ | สีสาวแห | 2 นายสังวรรณ | ประกอบสุข |
|---------------|---------|--------------|-----------|

วิศวกรรมศาสตรบัณฑิต

สาขาวิชาวิศวกรรมเครื่องกลเรือ

| | | | |
|--------------------|----------------|-------------------|-----------------|
| 1 นายกฤษณา | วาณิชบุตร | 2 นายกฤษณะ | ทองสกุล |
| 3 นายกัมปนาท | นุ่มเรืองรัตน์ | 4 นายการันต์ | ชาติพิภพาทิ |
| 5 นายกิตติพงษ์ | ตันจ้อย | 6 นายขวัญชัย | เนินใหม่ |
| 7 นายจาตุพัฒน์ | ชลเขตต์ | 8 นายจิระศักดิ์ | ถ้ำรศมี |
| 9 นายเจษฎา | จิราศ์กูร | 10 นายฉัตรชัย | บ้านมะหิงษ์ |
| 11 นายชลัชพงษ์ | ศิริรักษ์ | 12 นายชวลิต | เอี่ยมละออ |
| 13 นายชาคร | จ๋านง | 14 นายชาติตรี | อมตาริยกุล |
| 15 นายชาติชาย | ศรีทองสุข | 16 นายณัฐพงษ์ | หลี่เกียะ |
| 17 นายณรงค์ | ท้วมจิน | 18 นายณรงค์ศักดิ์ | อุดมเวช |
| 19 นายณัฐพร | วิลาหั้น | 20 นายณัฐเวทย์ | บุญเกิด |
| 21 นายต่อศักดิ์ | สง่างาม | 22 นายธรรมธน | พูลเพิ่ม |
| 23 นายธีรยุทธ | ปานสมบัติ | 24 นายนคร | สูตรสุวรรณ |
| 25 นายนพพร | ชิดทิด | 26 นายนิรุทธิ์ | คล้ายพันธ์ |
| 27 นายบรรหาร | ช่อแซม | 28 นายปกาศิต | คำแสง |
| 29 นายปราโมทย์ | อนุถักขณาปกรณ์ | 30 นายพงษ์พรรณ | การัญญ |
| 31 นายพิศาล | กิจอภินันท์ | 32 นายพิสิษฐ | ศรีสนธิ |
| 33 นายภาคภูมิ | หาญปราบ | 34 นายมนัสวี | ดีกล้า |
| 35 นายมานัส | อยู่ดี | 36 นายขงยุทธ | จำปาหอม |
| 37 นายฤทธิชัย | ชุมทอง | 38 นายวรพล | อุปมา |
| 39 นายวราพงษ์ | ตะณะวิบูลย์ | 40 นายวัชร | อมตยกุล |
| 41 นายวินัย | วัสสา | 42 นายวุทธิไกร | เวด ไชสง |
| 43 นายศักดิ์สิทธิ์ | คล้ายศรี | 44 นายสุภกร | ขนุนทอง |
| 45 นายสกลชัย | แก้วสจิตย์ | 46 นายสมโชค | เปลี่ยนศิลป์ชัย |
| 47 นายสรสิทธิ์ | ห้วยกัญจน | 48 นายสโรช | เถาว์ศิริ |

| | | | |
|-----------------|---------------|--------------|---------------|
| 49 นายสุทัศน์ | แก้วกุลราษฎร์ | 50 นายสุเมธ | สิริปราณชล |
| 51 นายสุรศักดิ์ | แจ้งจุล | 52 นายสุริยา | แดงประดิษฐ์ |
| 53 นายสุริยา | นาสูงชน | 54 นายสุวรรณ | กนกโชติยานนท์ |
| 55 นายสุวิทย์ | เจ้าหนูค้วง | 56 นายหมาดดี | สาและ |
| 57 นายอดุลย์ | ระลึกมูล | 58 นายอธิการ | สุนทอง |
| 59 นายอรรถพงษ์ | สุขปลื้ม | 60 นายอรุณ | โพธิ์ผลิ |
| 61 นายอินทราวุธ | ประเสริฐบุญ | 62 นายโอฬาร | มะปรางหวาน |

คณะพยาบาลศาสตร์

คณะพยาบาลศาสตร์

พยาบาลศาสตรบัณฑิต เกียรตินิยม อันดับ 1

| | | | | | |
|---|------------------|----------|---|-----------------|------------|
| 1 | นางสาวปวันรัตน์ | สินทร | 2 | นางสาวรุ่งเพชร | ภาคธรรม |
| 3 | นางสาววิไลลักษณ์ | ขันเชื้อ | 4 | นางสาวสาวิตรี | ประทุมทวาล |
| 5 | นางสาวสุนีย์ | วรวงษ์ | 6 | นางสาวอุทัยวรรณ | เทพสุภา |

พยาบาลศาสตรบัณฑิต เกียรตินิยม อันดับ 2

| | | | | | |
|----|----------------|--------------|----|-----------------|-----------------|
| 1 | นางสาวกรศิริ | สร้อยสูงเนิน | 2 | นางสาวชฎาพร | นันทา |
| 3 | นางสาวญาติดา | ไพฑูริย์ศิริ | 4 | นางสาวดวงทรัพย์ | วรรณประเวศ |
| 5 | นางสาวดวงดาว | ทรงสถิตย์ | 6 | นางสาวเดือนเพ็ญ | ทองพูล |
| 7 | นางสาวทินสิริ | กิจพิบูลย์ | 8 | นางสาวนพรัตน์ | เที่ยงคำดี |
| 9 | นางสาวปิยนา | ทองออน | 10 | นางสาวพิทยา | แจ่มศักดิ์ |
| 11 | นางสาวรวีวรรณ | ศิริแสง | 12 | นางสาวรัตนา | จันทร์กอบทรัพย์ |
| 13 | นางสาววรรณนิภา | แสงชะรัมย์ | 14 | นางสาวสุจิต | รักษ์สัง |
| 15 | นางสาวสุชิน | รอดทับ | 16 | นางสาวสวณีย์ | เดชะจิตติกุล |
| 17 | นางสาวอมรรวรรณ | สวัสดิ์นา | 18 | นายอภัยวงศ์พร | หมอนวัน |

พยาบาลศาสตรบัณฑิต

| | | | | | |
|----|------------------|-------------|----|-----------------|----------------|
| 1 | นางสาวกนกอร | พรหมเกิดทอง | 2 | นางสาวกอแก้ว | เขตต์ศิริ |
| 3 | นางสาวกัญญารัตน์ | แสงผล | 4 | นางสาวกัญญาวีร์ | พิพัฒน์ |
| 5 | นางสาวกัญญา | นันทิยะกุล | 6 | นางสาวกัลยา | เกียรติสถิตกุล |
| 7 | นายกาญ | ทวีเลิศ | 8 | นางสาวกาญจนา | งามสมจิตต์ |
| 9 | นางสาวกาญจนา | ถนอมเนื้อ | 10 | นางสาวกาญจนา | สุขศรี |
| 11 | นางสาวกิ่งดาว | ผลพีช | 12 | นางสาวกุนที | วงศ์อยู่ |
| 13 | นายเกรียงไกร | ผูกจิตร | 14 | นางสาวเกษมณี | วิจรร |
| 15 | นางสาวเกศินี | วังกลาง | 16 | นางสาวขวัญเรือน | เกตุสุขำ |

| | | | | | |
|----|--------------------|--------------|----|----------------------|--------------------|
| 17 | นางสาวคลีพัตรา | ไชยศรี | 18 | นางสาวจรรยา | ทองเล็ก |
| 19 | นางสาวจรูญรัตน์ | ดียงค์ | 20 | นางสาวจันทร์นา | แจ่มกระจ่าง |
| 21 | นางสาวจันทร์นา | สุกใส | 22 | นางสาวจันทร์ทิพย์ | เพ็ชรประเสริฐ |
| 23 | นางสาวจันทร์แรม | ชัชวรากุล | 24 | นางจารุวรรณ | หลักคำ |
| 25 | นางสาวจิตรตรา | ศิริสมบัติ | 26 | นางสาวจิตรภรณ์ | จันทร์คำ |
| 27 | นางจินดาบุษ | ใจภักดี | 28 | นางสาวจินตนา | มะโนน้อม |
| 29 | นางจินตนา | มาเยี่ยม | 30 | นางสาวจินตวี | บำบัติร |
| 31 | นางสาวจิราพร | เพิ่มพูน | 32 | นางจิราภรณ์ | แก้วเกิด |
| 33 | เรือตรีหญิงจิรวรรณ | ศุภจริยาพงศ์ | 34 | นางสาวจุฑามาศ | ทองระย้า |
| 35 | นางสาวจุฬาลักษณ์ | เทพกัณ | 36 | นางสาวฉวีวงศ์ | สนิทใจรักย์ |
| 37 | นางสาวฉันทนา | ลาดนาจันทร์ | 38 | นางเฉลิมพร | ตั้งกิตติรุ่งเรือง |
| 39 | นางสาวชนาธิป | บุญจันทร์ | 40 | นางสาวชนากัทร | ปิณฑิพัฒน์ |
| 41 | นางสาวชลาวัลย์ | กองเพิ่มพูล | 42 | นางสาวชวนพิศ | นิสะโสภะ |
| 43 | นางสาวช่อทิพย์ | วิสุทธิ | 44 | นางชัชฎาพร | รัตนวาร |
| 45 | นางสาวชัชววรรณ | นิสสัยมัน | 46 | นายชาญยุทธ | จันทร์มา |
| 47 | นางสาวญาระณี | สุริวงศ์ | 48 | นางสาวณัฐกานต์ | กลิ่นแก้ว |
| 49 | นางสาวณัฐกานต์ | เถียรหิน | 50 | นางสาวณัฐนิชา | ทองอ่วม |
| 51 | นางสาวณัฐพร | ศรีวรรณทอง | 52 | นางณิชมณ | วันพนม |
| 53 | นางสาวครุณี | งามลักษณ์ | 54 | นางสาวครุณี | ศรียัง |
| 55 | นางคลนภา | สงวนหงษ์ | 56 | นางสาวดวงจันทร์ | บุญเฮ่า |
| 57 | นางสาวดวงใจ | เชิงไว | 58 | นางสาวดวงตา | วงศ์สินธุ์ |
| 59 | นางคุณดาว | รังไชย | 60 | นางสาวตรีงตา | ต้นน้อย |
| 61 | นางสาวถนอมศรี | สีดาบุญ | 62 | นางพักสิล | นิล โคตร |
| 63 | นางสาวทัศนีย์ | การุณ | 64 | นางสาวทิพวรรณ | จินดา |
| 65 | นางสาวทิพวัลย์ | เข้มวัชรกุล | 66 | นางสาวทิพสุคนธ์ | สุญชาติ |
| 67 | นางสาวธัญลักษณ์ | แก้วสีใส | 68 | พันจ่าตรีหญิงธันยากร | อนุดวง |
| 69 | นางธิดา | หาวิชิต | 70 | นางสาวนคนันท์ินี | สวัสดิ์มงคล |
| 71 | นางสาวนางเขาว์ | เมืองวงศ์ | 72 | นางสาวนงลักษณ์ | ผิวนวน |
| 73 | นางนภัสสร | ทองทวีวัฒน์ | 74 | นางสาวนริศรา | น้อยมี |
| 75 | นางสาวนริศรา | หาญเหี่ยม | 76 | นายนเรศน์ | ฐิตินันท์วัฒน์ |
| 77 | นางสาวนฤมล | เหี่ยมสมชาติ | 78 | นางสาวนฤมล | สุภาสอน |

| | | | | | |
|-----|------------------|-------------------|-----|------------------------|---------------|
| 79 | นางสาวนันทนา | สาระจันทร์ | 80 | นางสาวนันทนา | หอมสุข |
| 81 | นางสาวนันทรัตน์ | จงจิตร | 82 | นางสาวนันทิตา | บุญธรรม |
| 83 | นางสาวนันทิมา | มะเดื่อป่า | 84 | นางสาวนัสชนก | พยุเกษม |
| 85 | นางนัสรา | พิมพ์ศรี | 86 | นางสาวนิตยา | ภักดี |
| 87 | นางสาวนิตยา | วาฬันสุ | 88 | นางนิภาพร | หมนุอุดม |
| 89 | นางสาวนุชนาด | วงศ์ไพโรภรณ์ | 90 | พันจ๋าตรีหญิงนุชนาด | สำราญกิจ |
| 91 | นางสาวนุชนารด | สุกใส | 92 | นางสาวเนาวรัตน์ | บุไรสง |
| 93 | นางสาวบังอร | วงศ์รัศมี | 94 | นางสาวบุศรา | ฝ้ายสำโรง |
| 95 | นางสาวบุษรินทร์ | กฤษณะปราณีต | 96 | พันจ๋าเอกหญิงเบญจภัก | สาางห้วยไทร |
| 97 | นางสาวเบญจวรรณ | ทองคำ | 98 | พันจ๋าตรีหญิงเบ็ญจวรรณ | เชิดนรินทร์ |
| 99 | นางสาวปณาลี | ดีสวัสดิ์ | 100 | นางสาวประเทืองพร | วงศ์กาญจนะ |
| 101 | นางสาวประไพ | ชีวิโรจน์ | 102 | นางสาวปริศนา | จันทร์ศรี |
| 103 | นางสาวปวีณา | กระปู้ | 104 | นางสาวปวีณา | มกรทัต |
| 105 | นางสาวปัทมาวี | พุทธิสารสิขมณี | 106 | นางสาวปัทมา | พานิชเจริญ |
| 107 | นางปัทมาวดี | เชื่อนจันทร์เจริญ | 108 | นางปาริชาติ | ชี่หว่า |
| 109 | นางสาวปิยะวดี | ขจร | 110 | นางสาวเปรมฤดี | ปิยะวงศ์ |
| 111 | นางสาวศกามาศ | เทศอมร | 112 | นางสาวพชรินทร์ | หงสาพันธ์ |
| 113 | นางสาวพนมพร | ปิยะกุล | 114 | นางสาวพนิดา | เจริญสุข |
| 115 | นางสาวพรทิพย์ | มงคล | 116 | นางพรทิพย์ | เอี่ยมสอาด |
| 117 | นางสาวพรเพ็ญ | แจ้งสิน | 118 | นางสาวพรเพ็ญ | พยัคฆสังข์ |
| 119 | นางสาวพะเยาว์ | บุคดี | 120 | นางพัชยา | อัสวสงคราม |
| 121 | นางสาวพัชระ | โยธี | 122 | นางสาวพัชรารัตน์ | ยอดมิ่ง |
| 123 | นางสาวพาฝัน | ฤทธิ์มหันต์ | 124 | นางสาวพิมพ์พร | เจริญสุข |
| 125 | นางสาวพิมพ์สาย | ศรีคำดี | 126 | นางสาวเพ็ญประภา | อัสวทิลาวสกุล |
| 127 | นางสาวเพลินพิศ | ไชยวัฒน์ | 128 | นางสาวเพิ่มพูน | บุญมี |
| 129 | นางเพียงใจ | แก้วซัง | 130 | พันจ๋าเอกไพโรจน์ | ขันแก้ว |
| 131 | นางสาวมยุรี | ซำคำ | 132 | นางสาวมาณิกา | อยู่สำราญ |
| 133 | นายยุทธพงษ์ | ขงยันต์ | 134 | นางสาวยุวดี | จิตรปรีดา |
| 135 | นางสาวเขวาลักษณ์ | ประภาโส | 136 | นางสาวรณม | อยู่เจริญ |
| 137 | นางสาวรสริน | ภูมินิวาส | 138 | นางสาวระพีพรรณ | ริมไธสง |
| 139 | นางสาวรัตติกาล | สุขเจริญ | 140 | นางรัตนา | แย้มกลิ่น |

| | | | |
|----------------------|------------------|------------------------|------------------|
| 141 นางสาวราตรี | แช่เอา | 142 นางสาวรุ่งทิพย์ | รัตนไมตรีเกียรติ |
| 143 นางสาวรุ่งนภา | จันทร์เรืองฤทธิ์ | 144 นางสาวดาววัลย์ | วงษ์สง่า |
| 145 นางสาวละอองดาว | กลีบกลาง | 146 นางสาวลัดดาวัลย์ | ดวงแสง |
| 147 นางสาวลาวัลย์ | ฤเดช | 148 นางสาวลำพวน | กำหนดบุญ |
| 149 นางสาวถ้ำของ | สายสุวรรณ | 150 นางสาวดี | เหลืองอ่อน |
| 151 นางวนิดา | เจียรกุลพาณิชย์ | 152 จำเริญพรชาติ | เดชดวง |
| 153 นางสาววรรณภาพร | พรมสุรินทร์ | 154 นางสาววรรณวิสา | วิเชียรประเสริฐ |
| 155 นางสาววรรณมา | ชาติ | 156 นางสาวรรวิษา | สำราญเนตร |
| 157 นางสาววีรัตน์ | ดวงบุบผา | 158 นางวลัยลักษณ์ | สยามไชย |
| 159 นางสาววัชรีย์ | พลสนอง | 160 นางสาววันทนา | คำคำ |
| 161 นางสาววันทนา | นาเจริญ | 162 นางสาววันเพ็ญ | อันโน |
| 163 นางสาววาสนา | แดงอ่อน | 164 นางสาววาสิฐิ์ | ประกกัน |
| 165 นางสาววิมล | สงคราม | 166 นางสาววิลาวลัย | บุญเหลือ |
| 167 นางวิไล | จิตชัยภูมิ | 168 นางสาววิไล | ศรีมุก |
| 169 นางสาววิไลพร | แพงหนู | 170 นางสาววิไลลักษณ์ | กำไร |
| 171 นางสาววีณา | สุวรรณศิริ | 172 นางสาววินัส | ศรีโสภ |
| 173 นางสาวศกุนตลา | สิงห์โสภ | 174 นางสาวศรีสวรินทร์ | สินชัย |
| 175 นางสาวศศิธร | ฉานปีตร | 176 นางสาวศศิประภา | หลิเกษม |
| 177 นางสาวศศิเพ็ญ | นวลน่ม | 178 พันจ่าเอกหญิงศศิมา | สอนสุภาพ |
| 179 นายศักดิ์ชัย | สายสินธุ์ | 180 นางสาวศิริประภา | ภูพานิ |
| 181 นางสาวศิริภาณี | ชาวเวียง | 182 นางศิริลักษณ์ | กังวาล |
| 183 นางสาวศุภลักษณ์ | กายขุนทด | 184 นางสถิตาภรณ์ | พรหมศรี |
| 185 นางสาวสนธิกานต์ | ราชโทสี | 186 นางสาวสมบัติ | วงษ์ศรี |
| 187 นางสาวสมภารด | แก้วประสิทธิ์ | 188 นางสาวสมลักษณ์ | พุทธิปรางค์ |
| 189 นางสมศรี | จันทร์กระจ่าง | 190 นางสาวสมอาด | อุ่นไชย |
| 191 นางสาวสมาพร | ยุทธวิชัย | 192 นายสัญญา | แก้ววิเศษ |
| 193 นางสาวฝน | พรหมผิว | 194 นางสาวสยฝน | หนูแหว |
| 195 นางสาวพิน | เขี้ยวหวาน | 196 นางสาวสายภิน | จันทร์ง |
| 197 นางสาวสิตานัน | รอดเอี่ยม | 198 นางสิริมา | จันทร์เจริญ |
| 199 นางสาวสิริลักษณ์ | วินิจชัย | 200 นางสาวสุกัญญา | ละมาต |
| 201 นางสาวสุกัญญา | อิมอุไร | 202 นางสาวสุจิรา | น้อยเปลี่ยน |

| | | | |
|---------------------|------------------|--------------------------|---------------|
| 203 นางสาวสุนิณี | รอดลันดา | 204 นางสาวสุนิณี | วิสุทธิศักดิ์ |
| 205 นางสาวสุดาพร | บุญมี | 206 นางสาวสุนันทา | นวลคำ |
| 207 นางสุนิศรา | เอี่ยมสอาด | 208 นางสาวสุนิศรา | หนองแพด |
| 209 นางสาวสุนิษา | เข็มทอง | 210 นางสาวสุปราณี | โปธาตุ |
| 211 นางสาวสุพรรณษา | จันทร์แพ | 212 นางสาวสุพรรณษา | สุขเกษม |
| 213 นางสาวสุภาพ | ดวงดารา | 214 นางสุภาพร | ภู่อ่อน |
| 215 นางสุภารัตน์ | ไทยอุทิศ | 216 นางสุภารัตน์ | อินตะปัญญา |
| 217 นางสาวสุมาลี | เย็นอนงค์ | 218 พันจ่าเอกหญิงสุมิตรา | โตชัยภูมิ |
| 219 นายสุรัตน์ | ลีโนนอด | 220 นางสาวสุรางค์ | จำปาทิพย์ |
| 221 นางสาวสุรินทร์ | คู่สูงเนิน | 222 นางสาวสุรรัตน์ | พัทธเสมา |
| 223 นางสาวสุรรัตน์ | สังข์ทอง | 224 นางสาวสุรรัตน์ | สีคำม้อ |
| 225 นางสาวสุรวิทย์ | ประเสริฐศรี | 226 นางสาวรรณ | วงศ์ทิม |
| 227 นางสาวสุวิมล | เรืองพิมาย | 228 นางสาวเสาวณีย์ | ธรรมเสนา |
| 229 นางสาวสุนีย์ | เลือกนารี | 230 นางสาวไสว | ศิริ |
| 231 นางสาวหนึ่งฤทัย | บุญใช้ | 232 นางสาวหัสธัญญา | ถาวรมงคล |
| 233 นางอภิขญา | อำนาจ ไพบูลย์สุข | 234 นางอมรรัตน์ | วรสิงห์ |
| 235 นางสาวอมรรัตน์ | วัชรประทีป | 236 นางสาวอมรา | พวงลำเจียก |
| 237 นางสาวอรณา | เกตุมาลัย | 238 นางสาวอรทัย | แก่นนาค |
| 239 นางสาวอรรัตน์ | ศรีอร่าม | 240 นางอรอนงค์ | จันทร์งาม |
| 241 นางอรัญญา | ประคองกักดี | 242 นางสาวอังคณา | ดวงใหญ่ |
| 243 นางสาวอังคณา | สังข์ทอง | 244 นางอัจฉนา | มีภู |
| 245 นางสาวอัจฉรา | หุ่มพวง | 246 นางอัจฉรา | วงศาโรจน์ |
| 247 นางสาวอัญชลิ | จันเสนา | 248 นางสาวอัญชลิ | สุขวิวัฒนาการ |
| 249 นางสาวอัญญรัตน์ | สินเจริญ | 250 นางสาวอัมพรรัตน์ | พุทชนะ |
| 251 นางสาวอาภาพร | บุสุวรรณ | 252 นางสาวอุบลทิพย์ | อุบลสุข |
| 253 นางสาวอุไรวรรณ | หมั่นมาก | 254 นางสาวอุษณีย์ | สาวิสิทธิ์ |

วิทยาลัยพยาบาลบรมราชชนนี ชลบุรี

วิทยาลัยพยาบาลบรมราชชนนี ชลบุรี
พยาบาลศาสตรบัณฑิต เกียรตินิยม อันดับ 1

1 นางสาวสุคนธ์ทิพย์ กุลประยงค์

พยาบาลศาสตรบัณฑิต เกียรตินิยม อันดับ 2

| | | | |
|---------------|--------------|------------------|-------------|
| 1 นางสาวนภาพร | จิตรประเวศน์ | 2 นางสาวพิมพ์ชนก | ประชิดวัตติ |
| 3 นางสาวยุวดี | กุลนิตย์ | 4 นางสาวรัตดา | ศิริมณี |
| 5 นางสาวสาคร | มุสิกวรรณ | | |

พยาบาลศาสตรบัณฑิต

| | | | |
|----------------------|----------------|---------------------|--------------|
| 1 นางกนกวรรณ | ชนัญญาณิชย์กุล | 2 นางกนกวรรณ | สมักรไทย |
| 3 นางสาวกัญญาพัชร | เสียงสุวรรณ | 4 นางสาวกันยารัตน์ | ชั้นยาวาท |
| 5 นางกุลยา | พัชรานู | 6 นางสาวเกษร | เกลาเกลี้ยง |
| 7 นางสาวเกษร | เพิ่มชาติ | 8 นางสาวเกษร | ศิริรักษ์ |
| 9 นางสาวขวัญชนก | จุฑาวรรธนา | 10 นางสาวจงกล | พูนกระโทก |
| 11 นางสาวจตุพร | ประทั้ง | 12 นางสาวจรรยา | งอบสูงเนิน |
| 13 นางสาวจริษา | สมทรัพย์ | 14 นางสาวจันจิรา | กิจแก้ว |
| 15 นางสาวจารุณี | ประเมติยาโน | 16 นางจุฑาวดี | กมลพรมงคล |
| 17 นางจวีรัตน์ | เกสร | 18 นางฉลวย | ไทยมานพ |
| 19 นางสาวจิตติฤทธิณี | เทพวาทิ | 20 นางสาวฉัฐกฤตา | พงษ์สมร |
| 21 นางสาวฉัฐชญา | วงศ์ผานุกร | 22 นางสาวฉาตยา | ทองหยวก |
| 23 นางสาวดวงกมล | การุณชนกุล | 24 นางสาวเดือนจิตต์ | ช้าง โรจน์ |
| 25 นางทวย | เต็มสอาด | 26 นางทิพาพร | จิตต์ไพบุลย์ |
| 27 นางธัญรีดี | ปราศจาก | 28 นายธานี | ขามชัย |
| 29 นางสาวธีรนุช | สวัสดิวงษ์ | 30 นางสาวธีระนุช | เชิดฉาย |
| 31 นางเกียรติรัตน์ | สุขวินัย | 32 นางนงลักษณ์ | นาแถมพลอย |

| | | | | | |
|----|------------------|---------------|----|-----------------|---------------|
| 33 | นางสาวนภภรณ์ | สุวิรัตน์ | 34 | นางสาวนันทวรรณ | แก้วบุบผา |
| 35 | นางสาวนารี | จิ่งศรีพันธ์ | 36 | นางสาวน้ำฝน | ถนอมแนบ |
| 37 | นางนิตยา | มาลีพันธ์ | 38 | นางสาวนิภาพรรณ | สิกษะบุรณะ |
| 39 | นางนิภาภรณ์ | นารินทร์รักษ์ | 40 | นางนิงนุช | รักษาการ |
| 41 | นางสาวนุจรี | อ่อนสิน้อย | 42 | นางบังอร | รัตนโชติ |
| 43 | นางสาวบุษกร | กำจายกิตติกุล | 44 | นางสาวบุษราพร | สัจจวิริยาศัย |
| 45 | นางสาวปฎิญา | คำริห์ชอบ | 46 | นางสาวปณิตา | เศรษฐสิโรตม์ |
| 47 | นางประณีต | หล่อปรีชากุล | 48 | นางประทุม | โกศล |
| 49 | นางสาวประไพ | ศิริผล | 50 | นางสาวประภาศิริ | ถั่วเจริญ |
| 51 | นางสาวปรีศนียา | บัวคำ | 52 | นางสาวปราณี | ทองคำ |
| 53 | นางปริญสุทธิ์ | นุพิมพ์ | 54 | นางสาวปิ่นสุดา | สินธุ์ชัย |
| 55 | นางสาวปิยพร | เกษมสรวล | 56 | นางสาวผกามาศ | เกาจี |
| 57 | นางพนิดา | ศิริพงษ์ | 58 | นางพรทิพย์ | ศรีศักดิ์ |
| 59 | นางสาวพรนภา | ศรีปะโค | 60 | นางสาวพรพิมล | ศรีทอง |
| 61 | นางสาวพรรณทิพย์ | เล็บครุฑ | 62 | นางสาวพวงเพชร | ยอดพรม |
| 63 | นางสาวพัชรวดี | ศรีสุวรรณ | 64 | นางสาวพัชรินทร์ | นิโรจน์ภักดี |
| 65 | นางสาวพัชรี | รีนเริง | 66 | นางพานิ | วสนาท |
| 67 | นางสาวพิชญา | กลิ่นอ้อ | 68 | นางสาวพิชญากัด | กัมภีระธัม |
| 69 | นางสาวเพ็ญแข | ศรีอุทธา | 70 | นางภัทรา | วงศ์สุวรรณ |
| 71 | นางสาวภาสินี | จงจิตต์เวชกุล | 72 | นางสาวภูริภัคท์ | พรหมมินทร์ |
| 73 | นางสาวมณี | จินดารักษ์ | 74 | นางสาวมณี | ผดุงประเสริฐ |
| 75 | นางมนัสชนก | มิตรประเสริฐ | 76 | นางสาวมลรัตน์ | การะเกษ |
| 77 | นางมิตตา | ดวงชื่น | 78 | นางสาวเมื่อดาว | ทองเจริญสุข |
| 79 | นางสาวเยาวพัฒน์ | พรหมวิหาร | 80 | นางสาวรจนา | นกอินทร์ |
| 81 | นางสาวรัญจวน | แก้วภูมิแม่ | 82 | นางสาวรัตติกาล | กันประชุม |
| 83 | นางสาวรัตนา | สร้อยสิงห์ | 84 | นางรัตนา | อยู่ศรี |
| 85 | นางรานี | เทียนฤทธิเดช | 86 | นางสาวรุ่งรัตน์ | ศรีเจริญ |
| 87 | นางสาวรุ่งฤดี | ไพเราะ | 88 | นางแรมจันทร์ | เจียมไพเราะ |
| 89 | นางสาวลัดดาวัลย์ | เจริญสุข | 90 | นางลัดดาวัลย์ | ชูชื่น |
| 91 | นางลำพันธ์ | โพธิสุนทร | 92 | นางสาวถ้ำของ | บุญเทศ |
| 93 | นางวนิดา | จับบาง | 94 | นางวรัญญา | หนูสดุง |

| | | | |
|---------------------|------------------|----------------------|----------------|
| 95 นางสาววิณีชัย | การวงษ์ | 96 นางสาววลัยภรณ์ | เจริญผล |
| 97 นางสาววันชนะ | พูนเกษม | 98 นางสาววันวิสา | คำสัตรู |
| 99 นางสาววันวิสาข์ | มณีรัตน์ | 100 นางสาววารี | กวงวัน |
| 101 นางสาววาสนา | สุมทรีญา | 102 นางสาววิจิตรา | เกษรบัว |
| 103 นายวินัย | มากมูล | 104 นางสาววิภาวดี | บุญวิริยะ |
| 105 นางวิภาวี | อ่อนชื่นจิตร | 106 นางวิมล | บุญช่วย |
| 107 นางสาววิมลพร | นงนุช | 108 นางสาววิมลมาศ | นาครักษ์ |
| 109 นางสาววิไลพร | ลิขิตวาทินหงส์ | 110 นางสาววิไลวัลย์ | มันชิน |
| 111 นางสาววิวรรณ | ลือสถาน | 112 นางสาวศิริภรณ์ | ปัญญาคง |
| 113 นางสาวศิริวรรณ | เลิศอุดมกิจไพศาล | 114 นางสาวสิวลี | นิยมเอื้อ |
| 115 นางศุภรัตน์ | วลีวัฒนา | 116 นางศุภลักษณ์ | บูรณรมย์ |
| 117 นางสาวสมทรง | โปปัญญาะกุล | 118 นางสมปรารถนา | แต้มทอง |
| 119 นางสินี | ทองอยู่เย็น | 120 นางสาวสุกัญญา | โนรีวงศ์ |
| 121 นางสาวสุกัญญา | ผาเจริญ | 122 นางสุจิตรา | เรือนสอน |
| 123 นางสุภารัตน์ | ประสาททอง | 124 นางสุภารัตน์ | รัตนไพบุลย์ |
| 125 นางสุธิดา | เล็กเลอสรณ์ | 126 นางสาวสุนทรีย์ | หาญณรงค์ |
| 127 นางสาวสุนันท์ | ชอคสิงห์ | 128 นางสาวสุนันทา | เลื่อมนิรันดร์ |
| 129 นางสุนี | จอกนาค | 130 นางสุพัตรา | เปลื้องรัตน์ |
| 131 นางสาวสุพัตรา | วงษ์เสถียร | 132 นางสาวสุภาวดี | พลอยฤทธิ์ |
| 133 นางสาวสุภาวดี | อรรคพัฒน์ | 134 นางสาวสุนมมาศ | สุวรรณาศรัย |
| 135 นางสาวสุรัชฎาพร | เทียมทิพย์ | 136 นางสาวสุรินทร | คุณสมบัติ |
| 137 นางสาวสุรีพร | ก่อรณไพบุลย์ | 138 นางสาวภาภักย์ | ป้อมนาก |
| 139 นางสาวโสทรี | คมแท้ | 140 นางสาวหนึ่งฤทัย | เงินคูณ |
| 141 นางสาวอภัสสร | โสรัถนิมฐ์ | 142 นางอมร | นิยมสิทธิ์ |
| 143 นางอรทัย | บุตรพรหม | 144 นางสาวอรทัย | อ่อนมา |
| 145 นางสาวอรพินท์ | มรรคทรัพย์ | 146 นางสาวอรยา | พันธุโม |
| 147 นางอรุณ | ทับทิมย์ออย | 148 นางสาวอังศุมาลิน | ด้วงทองอยู่ |
| 149 นางอัญชुरีย์ | อินทร์พิมพ์ | 150 นางอารยากร | ชาจรัส |
| 151 นางสาวอารีรัตน์ | สงวนสุข | 152 นางสาวอำพร | ขุนหาญ |
| 153 นางสาวอำไพ | ศรีทอง | 154 นางสาวอินทรา | ปัจจุยโคตา |
| 155 นางสาวอินทิรา | หงส์พันธ์ | | |

วิทยาลัยพยาบาลพระปกเกล้า จันทบุรี

วิทยาลัยพยาบาลพระปกเกล้า จันทบุรี

พยาบาลศาสตรบัณฑิต เกียรตินิยม อันดับ 1

1 นางสาวสโรชา เงินมาก

พยาบาลศาสตรบัณฑิต เกียรตินิยม อันดับ 2

| | |
|-------------------------------|-------------------------------|
| 1 นายเจนวุฒิ ถนอมสัจย์ | 2 นางสาวชีวันนัท เงินทอง |
| 3 นางสาวณัฐพร ไทลีนอนุรักษ์ | 4 นางสาวนันทา โพรพิพันธุ์ |
| 5 นางสาวปรววรรณ วิทย์วรานุกุล | 6 นางสาวสาวิตรี คงชุ่ม |
| 7 นายสุรรัตน์ ธรรมบุญ | 8 นางสาวสุพรรณษา แสงพระจันทร์ |
| 9 นางสาวสุพัชรี มีกระจิต | |

พยาบาลศาสตรบัณฑิต

| | |
|-------------------------------|-------------------------------|
| 1 นางสาวกรรณา ขาวแจ้ | 2 นางสาวกฤษฎาภรณ์ คงอุดม |
| 3 นางกัญญารัตน์ มนาคม | 4 นางสาวกาญจนา สมรส |
| 5 นางสาวกฤษาลี ทิมา | 6 นางสาวเกศวลี ผดุงวงษ์ |
| 7 นางสาวขนิษฐา สัจธรรม | 8 นางขวัญภา ติมสุวรรณ |
| 9 นางเครือวัลย์ พยัคฆ์วิเชียร | 10 นางสาวจันทร์เพ็ญ คงครวถนอม |
| 11 นางจารุณี สารสิทธิ์ | 12 นางจินดาพร บุญยิ่ง |
| 13 นางจินตนา หาสุข | 14 นางสาวจิราพร สุนทวนิก |
| 15 นางสาวจิราภรณ์ วิไล | 16 นางจีรา ป็องหมู่ |
| 17 นางจุฑามาศ กมลน้ำ | 18 นางสาวชมภูษ พบประเสริฐ |
| 19 นางชลลัดดา ปุ้งข้อ | 20 นางสาวญาญจชัย บัวสอน |
| 21 นางณัฐพร สกุดสันติพร | 22 นางสาวณัฐพร คำมี |
| 23 นางสาวณัฐริกา วิริยะกิจ | 24 นางสาวดรุณี ศรีสมุทร |
| 25 นางสาวดวงใจ สนิท | 26 นางสาวดวงนภา ถนอมบุญ |
| 27 นางดารารัตน์ ไชตนาคะวโร | 28 นางสาวดารารัตน์ วิเชียรทอง |
| 39 นางสาวคารุณี แสนเป็ง | 30 นางสาวคุษฎีมาลา ชลเขต |

| | | | | | |
|----|----------------|--------------|----|------------------|-----------------|
| 31 | พันจ๋าโททวนทอง | พินศิริ | 32 | นางสาวทักษิณี | แก้วเกิด |
| 33 | นางทักษิณี | จันทร์ศิลา | 34 | นางสาวทิพย์รส | แก้วเกิด |
| 35 | นางสาวทิวพร | เลี้ยงหิรัญ | 36 | นางสาวธัญญารัตน์ | แท้ประสาทสิทธิ์ |
| 37 | นางสาวธีรวรรณ | รัตนรัมย์ | 38 | นางสาวนางเขาว์ | สังข์เครือ |
| 39 | นางสาวนที | การมย์ | 40 | นางนภาพร | สงสุวรรณ |
| 41 | นางนภภรณ์ | ไต้เชียง | 42 | นางสาวนรรัตน์ | บุญลาก |
| 43 | นางนรินทร์ธร | เคนดู | 44 | นางสาวนวลจันทร์ | รัตนเคียร |
| 45 | นางสาวนันทวัน | ชนะสุนทร | 46 | นางนันทวัลย์ | ช่วยทุกข์ |
| 47 | นางนันทิยา | สุเจตน์จิตต์ | 48 | นางสาวน้ำอ้อย | โสดา |
| 49 | นางสาวนิชยา | มลโสกุล | 50 | นางสาวนิตยา | ครไพโร |
| 51 | นางนิตยา | ดุริยะกุล | 52 | นางสาวนิศรา | ซิ้มเนียน |
| 53 | นางสาวนิตา | เจริญผล | 54 | นางสาวบุหงา | กามาवास |
| 55 | นางปณัญญา | ทองลอย | 56 | นายประกอบ | น้อยรักษ์ |
| 57 | นางประภา | รัตน์นัย | 58 | นายประสิทธิ์ | บัวศรี |
| 59 | นางสาวปวีณา | เกลี้ยงชอบาน | 60 | นางสาวปวีณา | จันทร์บุตร |
| 61 | นางสาวปารวี | โตวินัส | 62 | นางสาวปาริชาติ | สงวนศิลป์ |
| 63 | นางสาวพจมาศ | วิสุทธิแพทย์ | 64 | นางสาวพรชนก | รัตนพิทักษ์ |
| 65 | นางพรทิพย์ | เกตุภูเขียว | 66 | นายพิชัย | แสวงภพ |
| 67 | นางเพชรลดา | บุญชู | 68 | นางเพ็ญแข | แกมจินดา |
| 69 | นางสาวแพรวพรรณ | สัตย์สาร | 70 | นางสาวภัทรกร | เจียวชอุ่ม |
| 71 | นางภิญญา | สุมะนา | 72 | นางสาวภูริกร | มงคลการ |
| 73 | นางมณฑา | แสงเมือง | 74 | นางมนกานต์ | ศิริพงษ์ |
| 75 | นางสาวมนนภา | ทิพย์ภูมิ | 76 | นางมานิตา | แสงกระจ่าง |
| 77 | นางสาวเขวพา | ชาวไร่ | 78 | นางสาวรจนา | หึ่งวงศ์ |
| 79 | นางสาวรวีวรรณ | สิงห์พันธุ์ | 80 | นางสาวรัชนก | ขจรศักดิ์วีรกุล |
| 81 | นางรัชณี | ติดตาลี | 82 | นางสาวรัชณี | แสงพันธ์ |
| 83 | นางสาวเรณู | ปานพงษ์ | 84 | นางลดาวัลย์ | พุทธสังข์ |
| 85 | นางสาวลักขณา | ฟุ้งมาก | 86 | นางวี | นีสกุล |
| 87 | นางสาววนิดา | สังฆม | 88 | นางวรรณภา | ศิริพันธ์ |
| 89 | นางวรลักษณ์ | ทองแสง | 90 | นางวัชรา | บำรุงสวัสดิ์ |
| 91 | นางวัชรภรณ์ | เดชา | 92 | นางสาววันเพ็ญ | จรุงศิลป์ |

| | | | |
|-------------------|----------------|---------------------|----------------|
| 93 นางวัลภา | ไกรลพ | 94 นางวัลยรัตน์ | เสาหงษ์ |
| 95 นางสาววัลลยา | ฉิมทัต | 96 นางสาววารีชัย | วาสนารวยรุ่ง |
| 97 นางสาววาสนา | กุ่มปิ่น | 98 นางสาววิจิตรา | กานสลับ |
| 99 นางวิภาวัลย์ | สร้อยทับทิม | 100 นางวิภาวี | ต้นบี |
| 101 นางวิมล | กิตติอรุณพันธ์ | 102 นางสาววิไลวรรณ | ไชยเพชร |
| 103 นางสาววิสา | งามสง่า | 104 นายวีระ | บุญโยประการ |
| 105 นางศรีนวล | เรือนคำ | 106 นางสาวศินัญญา | นิสัยชื่อ |
| 107 นางสาวศิริพร | พงษ์สุริยา | 108 นางสาวสมใจ | จันดาผล |
| 109 นางสาวสมใจ | ชุมพล | 110 จำเอกสมชาย | นันทะชัย |
| 111 จำเอกสมนึก | เอี่ยมสุใจ | 112 นางสาวสายสมร | คำไรสง |
| 113 นางสาวสาส์ | แดงทำดี | 114 นางสาวสาวิตรี | วิชัยศึก |
| 115 นางสาวสาวิตรี | ศิริดี | 116 นางสาวสำนอง | ฉิมศกา |
| 117 นางสุภารัตน์ | ณ ศรีตะกู | 118 นางสุทธิรักษ์ | บุญชู |
| 119 นางสุธัญญา | เวชกามา | 120 นางสาวสุธาทิพย์ | ไชยเพชร |
| 121 นางสาวสุนันต์ | กุ่มกะ | 122 นางสาวสุนี | เปี่ยมลาภ |
| 123 นางสาวสุปัญญา | ฉายาขวลิต | 124 นางสาวสุพัฒนา | บุญรัตน์พันธุ์ |
| 125 นางสุพัตรา | อินเกิด | 126 นางสาวสุภาพร | ขวัญม่วง |
| 127 นางสาวสุภาวดี | นักธรรม | 128 นางสาวสุมาลี | ปลื้มใจ |
| 129 นางสาวสุมาลี | สุวรรณวงษ์ | 130 นางสาวสุวรรณ | ชำนาญ |
| 131 นางสาวสุวรรณา | หอมถวิล | 132 นางสาวสุวรรณี | สังข์หิน |
| 133 นางสาวแสงระวี | เพียรประเสริฐ | 134 นางสาวโสมาวดี | นิรันดร์พานิช |
| 135 นางสาวอนุชิตา | ชมเชย | 136 นางสาวกนิษฐา | ทับทิมทอง |
| 137 นางอมรรัตน์ | ช่วยดี | 138 นางสาวอรกมล | ธีระวัฒน์ |
| 139 นางสาวอรพินท์ | จินดารัตน์ | 140 นางสาวอรุณรัตน์ | เศรษฐรักษา |
| 141 นางอัจฉราภรณ์ | นาวารัตน์ | 142 นางสาวอิสริย์ | จิตพัฒนากุล |
| 143 นางสาวอุทุมพร | ขงตาบ | 144 นางอุบล | โอภาณี |
| 145 นางอุไรวรรณ | วงษ์แก้ว | 146 นางสาวอุษณีย์ | วิษณุชรรกุล |

คณะมนุษยศาสตร์และสังคมศาสตร์

คณะมนุษยศาสตร์และสังคมศาสตร์

นิเทศศาสตรบัณฑิต เกียรตินิยม อันดับ 1

สาขาวิชานิเทศศาสตร์

| | | | | | |
|---|-----------------|---------------|---|------------|------------|
| 1 | นางสาวโชติพัฒน์ | ทิมกระอ่าง | 2 | นายณัฐวุฒิ | เฮงพระพรหม |
| 3 | นายธนิต | เดี่ยววนิชกุล | | | |

นิเทศศาสตรบัณฑิต

สาขาวิชานิเทศศาสตร์

| | | | | | |
|----|----------------|----------------|----|-------------------|--------------|
| 1 | นายกมลธรรม | ทวีเทพ ไทกุล | 2 | นางสาวกรทิพย์ | อนันต์กาล |
| 3 | นางสาวกรพินธุ์ | สร้อยทอง | 4 | นางสาวกัญชารัตน์ | เมฆเมฆินทร์ |
| 5 | นายกิตติชัย | สวัสดิ์พุดซา | 6 | นางสาวเกตุณภัส | ปิติมนตรีกุล |
| 7 | นางสาวโขมพัฒน์ | วัฒนศิริชัยกุล | 8 | นางสาวจิรดา | วิชาเกรียง |
| 9 | นางสาวจิราพัชร | กรเพชรปาลี | 10 | นายฉลองรัฐ | สำเร็จศิลป์ |
| 11 | นางสาวชลธิชา | สุขนคร | 12 | นายชาญชัย | นามจันทร์ |
| 13 | นายณรงค์ชัย | เพ็ลลิตเพลิน | 14 | นางณัฐจิรา | นุชประเสริฐ |
| 15 | นายไพศาล | สุนทอง | 16 | นางสาวเทียมจันทร์ | ดวงศิริ |
| 17 | นายธนา | คำแท้ | 18 | นายธนาพงษ์ | คงสมบูรณ์ |
| 19 | นายนนทวัฒน์ | ลพอุทัย | 20 | นางสาวนริศรา | โรจนวิชชากร |
| 21 | นางสาวนฤมล | เคชะมา | 22 | นางสาวนันทยา | ประสงค์กิจ |
| 23 | นางสาวนาทลดา | ทองมาก | 24 | นายประมะ | อุทโย |
| 25 | นายปรุทธิ์ | อรรธนาถ | 26 | นางสาวปิ่นฑารีย์ | สุขศรี |
| 27 | นางสาวพนิดา | กะแถมแสน | 28 | นายพศุฑารัตน์ | รัตนวิจิตร |
| 29 | นางสาวพัชรียา | ไพโรจน์ันต์ | 30 | นายพิเชษฐ์ | ดิระสมบัติ |
| 31 | นางสาวพิมพ์พร | ศุภการ | 32 | นางสาวพิรุณพรรณ | ศิริวัฒนชาติ |
| 33 | นายไพฑูรย์ | วรรัตน์ | 34 | นางสาวไพรวรา | วิทยาคม |
| 35 | นายไพศาล | หิณจัน | 36 | นางสาวมณจิยา | โพธิ์เงิน |
| 37 | นางสาวมรุพร | ผ่องแก้ว | 38 | นายมานะชาติ | ไพโรจน์ันต์ |
| 39 | นางสาวรัตติกร | ราษฎร์เจริญ | 40 | นางสาวระพีพรรณ | จิรแพศยสุข |
| 41 | นายรังสรรค์ | ศิรนานนท์ | 42 | นางสาวชวีราภรณ์ | บุญเสวีสุข |
| 43 | นางสาววารภรณ์ | วิริยะกิจนุกุล | 44 | นายวัชรพล | พุดกลัด |

| | | | |
|----------------------|-------------|------------------|--------------|
| 45 นางสาวจิตรา | หึงทอง | 46 นายวิชัย | ปิมลือ |
| 47 นางสาววิลาสินี | ชಾಯม | 48 นางสาวศันสนี | ภูข้วยเมือง |
| 49 นางสาวศิวพร | รอบกิจ | 50 นายสกนธ์ | จินดาวรรณ |
| 51 นางสาวสุกฤมาศ | ชาวเรือ | 52 นายสมนึก | ธัญกานต์สกุล |
| 53 นายสานิตย์ | ดีวินิจ | 54 นางสาวสาวิตรี | ชัยอาภา |
| 55 นางสาวสินภรณ์ | เจมนาท | 56 นางสาวสิริสร | พลับพลา |
| 57 นางสาวสุธารักษ์ | ภูติโส | 58 นางสาวสุภาพร | พรหมสุวรรณ |
| 59 นางสาวสุภารัตน์ | สามารถ | 60 นายสุรศักดิ์ | สุขญาติเจริญ |
| 61 นางสาวหฤทัย | ศิริพิพัฒน์ | 62 นางสาวอรอุษา | เสาวภาภรณ์ |
| 63 นางสาวอัศริยาภรณ์ | เที่ยงธรรม | 64 นายอุรุพงษ์ | รักมิตร |

บริหารธุรกิจบัณฑิต เกียรตินิยม อันดับ 1

สาขาวิชาการตลาด

| | |
|--------------|----------|
| 1 นางสาวโสภา | สำถานนท์ |
|--------------|----------|

สาขาวิชาการบัญชี

| | | | |
|----------------|------------|--------------|----------|
| 1 นางสาวกรวิภา | เทียนภาสกร | 2 นางสาววารี | สว่างขจร |
|----------------|------------|--------------|----------|

บริหารธุรกิจบัณฑิต เกียรตินิยม อันดับ 2

สาขาวิชาการตลาด

| | | | |
|-------------|---------|-----------------|--------|
| 1 นายชรัตน์ | เนรัญชร | 2 นางสาวรุ่งฟ้า | ธนศิริ |
|-------------|---------|-----------------|--------|

สาขาวิชาการบริหารงานบุคคล

| | | | |
|----------------|---------------|------------------|---------------|
| 1 นางสาวกาญจนา | มันคง | 2 นางสาวกึ่งมณี | มันคง |
| 3 นางสาวชลดา | ประยูรพาณิชย์ | 4 นางสาวพรรณนิภา | พิมพ์วงษาภรณ์ |
| 5 นางสาวเพ็ญภา | รื่นรมย์ | 6 นายอิทธิพร | นิ่มอนงค์ |

บริหารธุรกิจบัณฑิต

สาขาวิชาการจัดการทรัพยากรมนุษย์

| | | | | | |
|----|------------------|-----------------|----|-----------------|---------------|
| 1 | นางสาวกรกช | งามสงวน | 2 | นางสาวจารุณี | ศรีเรือง |
| 3 | นางสาวจินดา | ศรีเมษา | 4 | นางสาวจิรวรรณ | สรรพวัฒน์ |
| 5 | นางสาวจุไรรัตน์ | สลับสี | 6 | นางสาวจุฬารักษ์ | ศรีบุญเรือง |
| 7 | นางสาวชฎาภรณ์ | อ่อนแอม | 8 | นางสาวชานิดา | ชื่นชม |
| 9 | นางสาวชลธิชา | สุภาพล | 10 | นางสาวชัชวี | จันทร์แสง |
| 11 | นายชัยวัฒน์ | กำหนดน้อย | 12 | นางสาวณัฐริดา | เพชรพัฒนพงศ์ |
| 13 | นางสาวณัฐมา | งามจรัส | 14 | นางสาวณิชากานต์ | วิมลมงคลพร |
| 15 | นางสาวครุณี | แสงนภา | 16 | นางสาวครุณี | หลักทอง |
| 17 | นางสาวดั่งใจ | ประเสริฐกลาง | 18 | นางสาวดารุณี | มะใบ |
| 19 | นางทิพรัตน์ | โตใจ | 20 | นายธนบดี | สนองคุณ |
| 21 | นางสาวธนาธิป | อุดมกิจธาดา | 22 | นางสาวนนท์ชวัล | จำชูศรี |
| 23 | นางสาวนภาภรณ์ | เรืองชัยพฤกษ์ | 24 | นางสาวนวลวรรณ | พิพัฒน์ผล |
| 25 | นางสาวนันทนา | สุขสมกิจ | 26 | นางสาวน้ำฝน | พลมาลา |
| 27 | นางสาวนุชจรินทร์ | โลหิตลำพา | 28 | นางสาวนุชนาท | ศรัทธาคม |
| 29 | นายบุญเลิศ | บุญอยู่คง | 30 | นางสาวปทุมมา | สำเร็จกิจ |
| 31 | นางสาวประนอม | แทนสระน้อย | 32 | นางสาวปราภรณ์ | นันทะแสง |
| 33 | นางสาวปราณี | สุกาญจน์วัฒนชัย | 34 | นางสาวปิยะนุช | โอทวี |
| 35 | นางสาวพจนาท | ศรีชา | 36 | นางสาวพรธิดา | อภัยวงษ์ |
| 37 | นางสาวพรนภัส | ฤกษ์นิรันดร์ | 38 | นางสาวพรพรรณ | สาตราภัย |
| 39 | นางสาวพรพิมล | เมืองสุวรรณ | 40 | นางสาวมณีนุช | จันทร์พิทักษ์ |
| 41 | นางสาวมะลิวัลย์ | มุดิกา | 42 | นายยุทธนา | หลิวสวัสดิ์ |
| 43 | นางสาวรัชกร | สารทอง | 44 | นางสาวรัชฎา | ประทีปมังกร |
| 45 | นางสาวรัชฌุ | เสมอใจ | 46 | นางสาวรุ่งตะวัน | เมืองเยี่ยม |
| 47 | นางสาวลัดดาวรรณ | ภูเทียน | 48 | นางสาววรรณพร | แช่ล้อย |
| 49 | นางสาววรรณภา | ศิริสมบูรณ์ | 50 | นางสาววรลักษณ์ | เกษรสวัสดิ์ |
| 51 | นางสาววัลลภา | โชมพัทธ์ | 52 | นางสาววาสนา | จันทร์เอน |
| 53 | นางสาววิไลลักษณ์ | อุดมสุข | 54 | นางสาวศิริทิพย์ | พิมพ์ท้าว |
| 55 | นางสาวศิริพร | ถิ่นหัวเสือ | 56 | นายศุภโชค | มัยโสภา |
| 57 | นางสาวสญาพร | พรมจีน | 58 | นางสาวสมิตา | แช่ชื่อ |

| | | | | | |
|----|-----------------|-----------------|----|------------------|----------------|
| 59 | นางสาวสันทราย | กิ่งจำปา | 60 | นางสาวสิริพร | อารีรอบ |
| 61 | นายสืบพงษ์ | สร้อยสน | 62 | นางสาวสุจิตรา | วิสุทธิชัยโสภณ |
| 63 | นางสาวสุณี | สิริโกศาสาธุกิจ | 64 | นางสาวสุธิดา | รอดศิริ |
| 65 | นางสาวสุดารัตน์ | โคมพัตร์ | 66 | นางสาวสุพรรณษา | เนินปลอดภัย |
| 67 | นางสาวสุพัตรา | โกตะมัง | 68 | นางสาวสุรวิรัตน์ | ชุมชนประเสริฐ |
| 69 | นางสาวสุลาวัลย์ | สีหะราช | 70 | นางสาวเสาวลักษณ์ | โตมิ |
| 71 | นางสาวอภิรดี | โชติชัย | 72 | นางสาวอรุณฉัตร | วัฒนะโกเมศ |
| 73 | นางสาวอัจฉรา | อาจศักปัง | 74 | นางสาวอัญชลี | ประยูรศักดิ์ |
| 75 | นางสาวอัญชลี | แพ่งเมือง | 76 | นายอิทธิพล | กระแสน์ชล |

สาขาวิชาการตลาด

| | | | | | |
|----|------------------|------------------|----|------------------|---------------|
| 1 | นางสาวกัทลี | บำรุงสุข | 2 | นายกิติพร | ศิลาปรพรเพชร |
| 3 | นางสาวกุลทิพา | เกล็ดแก้วจินดา | 4 | นางสาวเกล็ดดาว | อินพุ่ม |
| 5 | นางสาวเกศราวรรณ | โยธาบริบาล | 6 | นายคเชนทร์ | กลิ่นจันทร์ |
| 7 | นางสาวจรรยา | คารมดี | 8 | นางสาวจันทิมา | เที่ยงตรง |
| 9 | นางสาวจารุณี | สุขวัฒนกุล | 10 | นางสาวจารุพรรณ | ขอสินกลาง |
| 11 | นางสาวจินดาบุษ | มีศิลป์ | 12 | นางสาวจินตนา | รอดแก่นทรัพย์ |
| 13 | นางสาวจิรารัตน์ | ผลความดี | 14 | นางสาวจุรีพร | ศรีชัยภูมิ |
| 15 | นางสาวจูไรรัตน์ | ธัมมจิรังศรี | 16 | นางสาวฉันทนา | เรื่องทิจิต |
| 17 | นายโชคชัย | รักคิด | 18 | นางสาวฉัฐพร | ชมภูบุตร |
| 19 | นางสาวดวงฤดี | เปรมชื่น | 20 | นางสาวเทพกัญญา | กังกายะ |
| 21 | นางสาวธีรดา | ประสมพันธุ์ | 22 | นางสาวธีรพัตร | เชยโพธิ์ |
| 23 | นายธีรศักดิ์ | เที่ยงตรงดี | 24 | นางสาวนงลักษณ์ | น้อมเจริญ |
| 25 | นางสาวนฤา | อามาตย์บัณฑิต | 26 | นายนพคุณ | เศรษฐจิตต์ |
| 27 | นางสาวนภัส | ใจตั้ง | 28 | นางสาวนริศรา | สำราญวงศ์ |
| 29 | นางสาวนริศรา | โตเผือก | 30 | นางสาวนิรวดี | เรือนแก้ว |
| 31 | นางสาวประพัฒศรณ์ | เหล่าโนนศรี | 32 | นางสาวประภาศรี | เหลืองอ่อน |
| 33 | นางสาวปรีชานันท์ | กั๊วงานปิยศักดิ์ | 34 | นางสาวปราณีปริยา | พลอินทร์ |
| 35 | นางสาวปรีดา | ตื้นอก | 36 | นางสาวปวีณา | ผดุงกิจจานนท์ |
| 37 | นางสาวปองจิต | งามข้า | 38 | นางสาวปิยะวรรณ | ธีระพิบูลเลิศ |
| 39 | นางสาวพรนภา | น้อยพันธ์ | 40 | นางสาวพรพรรณ | พลอยเลี้ยง |

| | | | | | |
|----|-----------------|-------------------|----|-------------------|--------------|
| 41 | นางสาวพันทิวา | เจริญข้า | 42 | นางสาวพิณรัตน์ | มะลิขาว |
| 43 | นายพิทักษ์ | เหมือนสีเลา | 44 | นายพุทธิชัย | สุรานุษ |
| 45 | นางสาวเพชรไพลิน | สุขสว่าง | 46 | นางสาวภรณ์ยา | ใหม่เนียม |
| 47 | นางสาวกัญชิลลา | แข่งก๊วย | 48 | นางสาวมฤดี | ธีรหุตโกวิท |
| 49 | นางมาลา | บังเกิดฤทธิ์ | 50 | นางสาวยอดสร้อย | ปัญญาสมบูรณ์ |
| 51 | นางสาวยุพรัตน์ | แสวงหาทรัพย์ | 52 | นางสาวยุพิน | ทองผา |
| 53 | นางสาวรจนา | มานะเสถียร | 54 | นางสาวจริน | อินทสร้อย |
| 55 | นางสาวรัตติยา | อินทร์แก้ว | 56 | นางสาวรุจิรารัตน์ | เปรียบดีสุด |
| 57 | นายฤทธิชัย | หวังนิบิง | 58 | นางสาวลักขณาภรณ์ | แทนคุณ |
| 59 | นายลัญจกร | ใจตรง | 60 | นางสาววรรณดี | บำรุงพงษ์ |
| 61 | นางสาววราพร | กามินี | 62 | นางสาวลลิตพร | แก้วเกตุภรณ์ |
| 63 | นางสาววัชรา | แน่นหนา | 64 | นายวัฒนศักดิ์ | ลิ้นทอง |
| 65 | นางสาววารุณี | ทิทิกทักษ์ | 66 | นางสาววาสนา | ประกอบนา |
| 67 | นางสาววิชณี | นาคะโร | 68 | นางสาววิไลนา | โต๊ะเต๊ะ |
| 69 | นางสาววีรยา | กังสดาร | 70 | นางสาวศรีไพร | บัวแก้ว |
| 71 | นางสาวศิริพร | ดำรงกิจพัฒนากุล | 72 | นายสมยศ | แพงมี |
| 73 | นางสาวสลิล | เธียรวิวัฒน์นุกุล | 74 | นางสาวสัมพันธ์ | แขวงวงษ์ |
| 75 | นางสาวสุกัญญา | แข่งเฮ้ง | 76 | นางสาวสุกัญญา | ศาสตร์ศิลป์ |
| 77 | นางสาวสุขใจ | พิมสร้อย | 78 | นางสาวสุพรรณษา | บุญส่ง |
| 79 | นางสาวสุพัชรา | สมสาย | 80 | นางสาวสุมิตรา | สมานสินธ์ |
| 81 | นางสาวสุรภีพรรณ | ขอบเพชร | 82 | นางสาวหทัยพร | เวชสถล |
| 83 | นางสาวหทัยรัตน์ | ชูลาก | 84 | นางสาวหทัยรัตน์ | น้อมสมบัติ |
| 85 | นางสาวหฤทัย | ฉุยฉาย | 86 | นายหัสตินทร์ | วิซชจินดา |
| 87 | นางสาวอรพรรณ | ผดุงไทย | 88 | นางสาวอรวรรณ | จรัสแสง |
| 89 | นางสาวอรอนงค์ | จันทร์ศิริ | 90 | นางสาวอรอุมา | ธรรมศิริ |
| 91 | นางสาวอรุณี | ศรสุนิรินทร์ | | | |

สาขาวิชาการบริหารงานบุคคล

| | | | | | |
|----|----------------|--------------|----|------------------|------------------|
| 1 | นางสาวกาญจนา | ทับวาที | 2 | นางสาวกิตตินันท์ | ทรัพย์ไทย |
| 3 | นางสาวเกศณี | เจนชัย | 4 | นางสาวเกษิณี | เกื้อศิริเกียรติ |
| 5 | นางสาวจารุณี | ศรีเมือง | 6 | นางสาวจิตติมา | บุญวงศ์ |
| 7 | นายจิรพัฒน์ | โรจน์นักรการ | 8 | นางสาวจุฑามาส | แข่งเฮง |
| 9 | นางสาวชลธิชา | บุญเลี้ยง | 10 | นางสาวณัฐมณ | เยี่ยมกุลวงศ์ |
| 11 | นางสาวณุชล | มีชานะ | 12 | นางสาวคอกพิกุล | มาณะกาล |
| 13 | นายชนกฤต | ประวัติ | 14 | นางสาวชญญารัตน์ | หาญเสมอ |
| 15 | นายนพดล | สัมฤทธิ์ | 16 | นางสาวนันทนา | เยี่ยมสวัสดิ์ |
| 17 | นางสาวบังอร | สรรพคุณ | 18 | นางสาวพจนา | สุขลาภวิทยาคุณ |
| 19 | นางสาวพรหทัย | ทองประดิษฐ์ | 20 | นางสาวพัชรี | บุตรคุ้ม |
| 21 | นางสาวพิมอุมา | สมใจ | 22 | นางสาวภัสรี | หมู่โยธา |
| 23 | นางสาวณิรัตน์ | เพิ่มสิน | 24 | นางสาวมาลี | หลวงประทุม |
| 25 | นางสาวระตะยาพร | นันทะวงษ์ | 26 | นางสาววรรณพร | วรพิทยาคุณ |
| 27 | นางสาววันเพ็ญ | ชื่นสุขอุรา | 28 | นางสาววาริ | เหมือนสมชัย |
| 29 | นางสาววาสนา | รุ่งหิรัญ | 30 | นางสาววิจิตรา | จันสุภา |
| 31 | นางสาวศศิธร | สุขประดิษฐ์ | 32 | นางสาวศิริญา | นามวงศ์เนาวิ |
| 33 | นายสมบัติ | เกตุวัฒนกิจ | 34 | นางสาวสายสุนีย์ | ศรีสำโรง |
| 35 | นางสาวสิริณัฐ | วรวทีศรีมงคล | 36 | นางสาวสุกัญญา | จันทรพิทักษ์ |
| 37 | นางสาวสุกัญญา | แซ่โล้ว | 38 | นางสาวสุกัญญา | ทับพรหม |
| 39 | นางสาวสุนิสา | ทิพขวนาวัฒน์ | 40 | นางสาวอภิญา | พงษ์สว่าง |
| 41 | นางสาวอมรรัตน์ | โคดจันทิก | 42 | นางสาวอุษา | จันทรศมิ |

สาขาวิชาการบัญชี

| | | | | | |
|----|-----------------|-----------------|----|-----------------|------------|
| 1 | นางสาวกนกวรรณ | บุปผเวส | 2 | นางสาวจันทร | คำพาลี |
| 3 | นางสาวจิรารัตน์ | บุญอินทร์ | 4 | นางสาวดวงจันทร์ | เขาวรากุล |
| 5 | นางสาวคัสสิพร | ประเสริฐสมบูรณ์ | 6 | นางสาวทิวพร | จิตรหาญ |
| 7 | นายธีวินท์ | พิรุณรักษ์ | 8 | นางสาวนภารัตน์ | ปางวัชรากร |
| 9 | นางสาวนันทพร | เขียวไข่มุข | 10 | นางสาวนิภาพร | คงพันธ์ |
| 11 | นางสาวเบญจวรรณ | นามบุญลา | 12 | นางสาวปวีณา | เสนาหาญ |
| 13 | นางสาวพรณภา | แซ่เหลี่ยม | 14 | นางสาวพรพรรณ | มายิกร |

| | | | |
|-------------------|-------------|-------------------|---------------|
| 15 นางสาวพรรณทิพา | เป่าอยู่สุข | 16 นางสาวพรบรกร | คะเรรัมย์ |
| 17 นางสาวยุพิน | พรหมโคตร | 18 นางสาวสุชาดา | ศิโรพจนารักษ์ |
| 19 นางสาวสุพรรณษา | สีสุ่มัง | 20 นางสาวอมรรัตน์ | จุงกลาง |
| 21 นางสาวอังสนา | เกษโกศล | 22 นางสาวอารีย์ | เชียงทอง |
| 23 นางสาวอุไรวรรณ | มอมหม่าย | | |

บัญชีบัณฑิต

สาขาวิชาการบัญชี

| | | | |
|--------------------|---------------|---------------------|------------------|
| 1 นางสาวกนกวรรณ | ควรรผดุง | 2 นางสาวกรรณิกา | ภูมिरัตน์ |
| 3 นางสาวกิงกาญจน์ | อุทัยกรรม์ | 4 นางสาวกุศล | ประชุมพงศ์พันธุ์ |
| 5 นางสาวเกศริน | นาคสุข | 6 นางสาวเกศรินทร์ | บุญมา |
| 7 นางจรรยารัตน์ | วงษ์ปุ่น | 8 นางสาวจิตติมา | สิริไพโรจน์ |
| 9 นางสาวจิตรลดา | ชูชีพ | 10 นางสาวจิตรลดา | น้อยวิเศษ |
| 11 นางสาวจินตนา | ดีเลิศ | 12 นางสาวเฉลิมศรี | พุทธรักษา |
| 13 นางสาวเฉลิมศรี | สวัสดิ์ | 14 นางสาวชรีรัตน์ | อุ้นกอง |
| 15 นางสาวชิตชนก | ภูมิกิษฐ์ | 16 นางสาวชิติรา | ทวีปัญญาภรณ์ |
| 17 นางสาวญาณีณี | มากทรัพย์ | 18 นางสาวฐิติมา | ช่างแสง |
| 19 นางสาวดวงกมล | ทวิจินดารัตน์ | 20 นางสาวธัญญา | นันทานนท์ |
| 21 นางสาวนลินี | ออละอ่อน | 22 นางสาวเนตรนภา | แพเรือนทอง |
| 23 นางสาวบุษบา | วิษณุภาพร | 24 นางสาวปรารค์เพชร | ฝ้ายสุน |
| 25 นางสาวปัทมา | ฤกษ์ดี | 26 นางสาวปภาติดา | อุ้มอง |
| 27 นางสาวพนิดา | ขจรชีพ | 28 นางสาวพนิดา | อินทสร |
| 29 นางสาวพรทิพย์ | สีใส | 30 นางสาวพรพรหม | ญาณประภาส |
| 31 นางสาวรณระนา | วิเศษ | 32 นางสาวรักชนก | ถาม้อย |
| 33 นางสาวรุ่งนภา | ธราดล | 34 นางสาวอุทัย | เฉลิมลาภ |
| 35 นางละเอียด | รุ่งจำรัส | 36 นางสาวลัดดา | แร่ภูค |
| 37 นางสาววรรณิกา | อรุณวงศ์ | 38 นางสาววารภรณ์ | เชื้องาม |
| 39 นางสาวवासนา | ศรีสุลย์ | 40 นางสาวศศิธร | ทับจันทร์ |
| 41 นางสาวศิริกัญญา | สุขสวัสดิ์ | 42 นางสาวศิริพร | อุพล |
| 43 นางสาวศิริอำภา | มณีพันธ์ | 44 นางสาวสุภาณัน | ครูกระโทก |
| 45 นางสาวสมฤดี | จันทร์ตะณา | 46 นางสาวสมฤทัย | แช่ตั้ง |

| | | | | | |
|----|---------------|-----------------|----|-----------------|------------|
| 47 | นางสาวสาวิตรี | มีชัย | 48 | นางสาวสุภารัตน์ | พุกทอง |
| 49 | นางสาวสุพัตรา | สุวรรณโชติ | 50 | นางสาวสุภรัตน์ | คมกล้า |
| 51 | นางสาวสุภัค | โกมลพิพัฒน์ | 52 | นางสาวสุภัทรา | อยู่สุข |
| 53 | นางสาวสุภาพร | มหาสุข | 54 | นางสาวสุภาวี | สุคโต |
| 55 | นางสาวสุมาลี | ทวีศักดิ์อมรกุล | 56 | นางสาวสุภา | ชินนาพันธ์ |

วิทยาศาสตร์บัณฑิต เกียรตินิยม อันดับ 2

สาขาวิชาจิตวิทยา

| | | | | | |
|---|-------------|------------|---|----------------|----------|
| 1 | นางสาวพนิดา | ตะเคียนนุช | 2 | นางสาวมาลีวรรณ | สุขวัฒน์ |
| 3 | นางสาวศจีมา | หุนมาตรา | | | |

สาขาวิชาภูมิศาสตร์

| | | |
|---|--------------|--------|
| 1 | นางสาวเบญจพร | ผลาหาร |
|---|--------------|--------|

วิทยาศาสตร์บัณฑิต

สาขาวิชาจิตวิทยา

| | | | | | |
|----|-------------------|--------------|----|------------------|---------------|
| 1 | นางสาวกรรณิกา | พรหมมา | 2 | นางสาวกุลศรี | รัศมีมาลา |
| 3 | นางสาวขนิษฐา | ยังยืน | 4 | นางสาวจันทร์ธิดา | เรืองขจิต |
| 5 | นายฉัตรชัย | ชุมวงศ์ | 6 | นายชัช | เดชะสกุลเจริญ |
| 7 | นายโชติชนิต | ถาวรพงศ์ | 8 | นายดาวสุกรี | ปัญญาวรรณ |
| 9 | นางสาวดวงทอง | สังข์แก้ว | 10 | นางสาวน้ำทิพย์ | จันทร์สุนทร |
| 11 | นางสาวนิภาพร | แซ่เต้า | 12 | นางสาวนุชลี | เขยนอก |
| 13 | นางสาวเนตรนภา | ครูศรี | 14 | นางสาวปนัดดา | ศรีสังวรรณ |
| 15 | นางสาวประภาพรพรรณ | รัตนมิ่งมงคล | 16 | นางสาววีณา | ยุคตานนท์ |
| 17 | นางสาวปิยนิตย์ | พจนสิทธิ์ | 18 | นางสาวมัทลี | โสภภาพ |
| 19 | นางสาวสิริลักษณ์ | ฐิตสิริ | 20 | นางสาวสุวัจนา | ตรีรส |
| 21 | นางสาวอุทัยรัตน์ | พรมสุข | | | |

สาขาวิชาแผนที่และเทคโนโลยีภูมิศาสตร์

| | | | |
|--------------------|---------------|--------------------|-----------------|
| 1 นางสาวกรรณิการ์ | โหมดศิริ | 2 นางสาวกัญญา | จำปีกลาง |
| 3 นายกุลชัชวาล | มะหะหมัด | 4 นายขจรเกียรติ | ศรีประเสริฐ |
| 5 นายจตุรงค์ | เสมอวงษ์ | 6 นายจิรศักดิ์ | รัตนวงษ์ |
| 7 นายชัยฤทธิ์ | ฤทธิ์คุมพล | 8 นายชาติวี | นิมมานาศ |
| 9 นายชาติชาย | คุณปลื้ม | 10 นายดำรง | ศรีประภาณุมาศ |
| 11 นายตรงจักร์ | โสדתพิพพันธุ์ | 12 นางสาวทราย | เจริญแพทย์ |
| 13 นายทศพล | อนันต์อมรเลิศ | 14 นายทะนงศักดิ์ | โชติวรรณแก้วมณี |
| 15 นายเทอดศักดิ์ | เนื่องจำนงค์ | 16 นายธเนศวร | เจริญสุข |
| 17 นายธวัชชัย | ศรีทราย | 18 นายธีรวัฒน์ | คำแก้ว |
| 19 นายธีระศักดิ์ | ศิลาภักย์ | 20 นายนิรันดร์ | ปิ่นपालะ |
| 21 นางสาวประภาพร | บวกโพธิ์ | 22 นางสาวปิยะธิดา | ภูสุวรรณ |
| 23 นางสาวพนารัตน์ | สัมพันธ์นาการ | 24 นายพิเชษฐ | นาคเกษม |
| 25 นายพุทธินันท์ | บูรณะ | 26 นายภักต์วัฒน์ | กัลพมานุกุลกิจ |
| 27 นายภาณุพันธ์ | วารวีนิช | 28 นายยุทธนา | รัตนวิจารณ์ |
| 29 นางสาวรุจินารี | อาลัย | 30 นางสาวฤทัยรัตน์ | นาคปฐม |
| 31 นายวัฒนา | ช้างวงษ์ | 32 นายวาทิ | พิพิธหิรัญการ |
| 33 นางสาววิชาณี | อินทโชติ | 34 นายวีระ | อิมกมล |
| 35 นายศักดิ์สิทธิ์ | กล้าโทก | 36 นางสาวศุจิพรรณ | วงศ์ไชยสิทธิ์ |
| 37 นายสุภชัย | เจียบเกาะ | 38 นางสาวสมทรัพย์ | โสมแสน |
| 39 นายสมรส | การะเกตุ | 40 นายสุธา | สุนทรนันท์ |
| 41 นายสุรชัย | เผือกศรี | 42 นางสาวสุรธัส | เทียบเทียม |
| 43 นายอนนต์ | ทองนพคุณ | 44 นายอนุนันท์ | ปงหาญ |
| 45 นางสาวอรรวรรณ | ศรีสวัสดิ์ | 46 นางสาวอังคณา | ยิ่งแย้ม |

สาขาวิชาภูมิศาสตร์

| | | | |
|-----------------|--------------|------------------|--------------|
| 1 นางสาวกฤษณา | กระทุ์ | 2 นางสาวกาญจนา | ปิ่นประชา |
| 3 นายกุลเชษฐ์ | ศิริมานะพงษ์ | 4 นางสาวไข่มุกด์ | เจนจบ |
| 5 นายจตุรงค์ | โนนสูงเนิน | 6 นางสาวชิตชนก | ผิงงาม |
| 7 นางสาวณัฐริตา | รติรชดาธิคม | 8 นางสาวดวงใจ | อนันต์สลุง |
| 9 นายธนิตย์ | อินทร์นันท์ | 10 นางสาวนารี | ตันติชัยวนิช |

| | | | |
|----------------------|----------------|---------------------|-----------------|
| 11 นางสาวน้ำฝน | เบญจพลकुมวงศ์ | 12 นายปรีชา | บุญขาว |
| 13 นางสาวปีพมา | พอลดี | 14 นางสาวปีพมาพร | พัชรกุล |
| 15 นางสาวพิมพ์ใจ | คำรงกิจพัฒนชัย | 16 นางสาวพิมพ์ประภา | พันธุ์วิชาติกุล |
| 17 นายภควรรษ | ธนะชัยจันทร์ | 18 นางสาวมณฑกานต์ | กุลวิจิตรรัตน์ |
| 19 นางสาวมณีนยา | บุญทริกสินธุ์ | 20 นางสาวมิ่งขวัญ | เทียมพัฒน์ |
| 21 นายเรวัต | พลรักษา | 22 นางสาววันเพ็ญ | วงศ์อินทร์ |
| 23 นายสุภเชษฐ์ | คำโสภา | 24 นางสาวสุภลักษณ์ | กิตติคุณ |
| 25 นางสาวสุจิตราภรณ์ | คงศิลป์ | 26 นางสาวสุชรา | โพธิ์เจริญ |

ศิลปศาสตรบัณฑิต เกียรตินิยม อันดับ 1

สาขาวิชาการพัฒนาชุมชน

| | |
|------------------|-------------|
| 1 นางสาวพรหมวรรณ | เปี่ยมประถม |
|------------------|-------------|

สาขาวิชาภาษาอังกฤษ

| | |
|------------|---------|
| 1 นายกฤตย์ | มานะต่อ |
|------------|---------|

ศิลปศาสตรบัณฑิต เกียรตินิยม อันดับ 2

สาขาวิชาการพัฒนาชุมชน

| | | | |
|-----------------|--------------|-------------------|-----------|
| 1 นางสาวเขมาวดี | ปัญญานูวัฒน์ | 2 นางสาวจิรวรรณ | สุวรรณพูล |
| 3 นายพงษ์ศักดิ์ | ปัญญาธนคุณ | 4 นางสาวพัชรินทร์ | จุทสิงห์ |
| 5 นางสาววารุณี | บุญรอด | | |

สาขาวิชาประวัติศาสตร์

| | |
|--------------|-------------|
| 1 นายณัฐพงษ์ | สุวนันทนกุล |
|--------------|-------------|

สาขาวิชาภาษาเกาหลี

| | |
|--------------|------------|
| 1 นางสาวจงกล | กำลังพัฒนา |
|--------------|------------|

สาขาวิชาภาษาญี่ปุ่น

| | | | |
|---------------|------------|---------------|-------------|
| 1 นางสาวกนกพร | เกลื่อนวัน | 2 นางสาวชมภูษ | แก้วศรีวงษ์ |
|---------------|------------|---------------|-------------|

สาขาวิชาภาษาไทย

| | | | | | |
|---|---------------|----------|---|----------------|-----------------|
| 1 | นางสาวหทัยชนก | ฐิตวิงโส | 2 | นางสาวอัจฉราพร | โสภภาพิพัฒนางศ์ |
|---|---------------|----------|---|----------------|-----------------|

สาขาวิชาภาษาอังกฤษ

| | | | | | |
|---|---------------|----------|---|----------------|----------------|
| 1 | นางสาวเจนจิรา | บุญคำ | 2 | นายชนะชัย | โพธิ์ด้วง |
| 3 | นางสาวชุตติกา | ใบใหญ่ | 4 | นางสาวบุษบง | พิทักษานนท์กุล |
| 5 | นางสาวพัชรี | อ่อนน้อม | 6 | นางสาวรุ่งนิภา | กุดแดง |

ศิลปศาสตรบัณฑิต

สาขาวิชาการพัฒนาชุมชน

| | | | | | |
|----|------------------|---------------------|----|------------------|---------------|
| 1 | นางสาวกนกพร | มีสกุล | 2 | นางสาวกรชนก | ก้อนเพชร |
| 3 | นายกิตติศักดิ์ | ตันติพิพัฒน์กุล | 4 | นายโกสินทร์ | ดอกบัว |
| 5 | นางสาวชมพูนุท | ศรีจาริก | 6 | นายชัยณรงค์ | เครือนวน |
| 7 | นางสาวณัฐพร | เสนีย์วงศ์ ณ อยุธยา | 8 | นางสาวรนิดา | อุมา |
| 9 | นางสาวนงนุช | บุญมี | 10 | นางสาวนัยนา | นาควัชรางกูร |
| 11 | นางสาวนุชจรินทร์ | ชูผล | 12 | นางสาวปาลิตา | แสงเพชร |
| 13 | นางสาวปิยะนุช | ชยาภิบาล | 14 | นางสาวพุทธรรักษา | พิ๊ดเล็ก |
| 15 | นางสาวเพชรรัตน์ | ชุมทรัพย์ | 16 | นางสาวไพรินทร์ | นรจิตร |
| 17 | นางสาวภัคดี | ปรีชาประพาพงศ์ | 18 | นางสาวมะลิ | ตะเกิงผล |
| 19 | นายมีโชค | โชติปัญญา | 20 | นางสาววันเพ็ญ | มากเจริญ |
| 21 | นางสาววิภาณี | เพชรมาก | 22 | นางสาววิลินดา | เรืองรุ่ง |
| 23 | นางสาวศรีัญญา | หิรัญนากกร | 24 | นายสกนธ์ | รัฐนันทมงคล |
| 25 | นายสนธยา | พงษ์มี | 26 | นางสาวสมฤทัย | ยนต์ศักดิ์ |
| 27 | นายสันติ | ตั้งทางธรรม | 28 | นางสาวสุพมาลย์ | กฤษร ณ อยุธยา |
| 29 | นายสุจินดา | ดวงวิมล | 30 | นางสาวอังคณา | ยังประโยชน์ |
| 31 | นางสาวอัญญรัตน์ | อรุณสุรัตน์ | 32 | นางสาวอารีรัตน์ | เข็มเพชร |
| 33 | นางสาวอินทิรา | ใจบุญ | | | |

สาขาวิชาประวัติศาสตร์

| | | | | | |
|----|-----------------|----------------|----|------------------|---------------|
| 1 | นางสาวจุฑารัตน์ | รุ่งโรชนารัตน์ | 2 | นางสาวณัฐนิชา | ชัยสิทธิ์ |
| 3 | นางสาวณัฐพร | เดชคง | 4 | นายดิศรณ์ | รามัญวงศ์ |
| 5 | นายคณฤ | ยังขวัญ | 6 | นายนิรันดร์ | ชำนาญเนตร |
| 7 | นางสาวปณิธา | แก้วจินดา | 8 | นางสาวปนิฏฐา | ชีสังวรรณ |
| 9 | นางสาวปริศัตร | แสงเล็ก | 10 | นางสาวปิยะนันท์ | ทวีชัยนพรัตน์ |
| 11 | นายพรชิวิน | สุขสำรวล | 12 | นางสาวพันธ์ทิพย์ | คำนวนสินธุ์ |
| 13 | นางสาวเพ็ญทิพย์ | พูลสวัสดิ์ | 14 | นางสาววรัญญา | พันธ์การรุ่ง |
| 15 | นางสาววลัยทัศน์ | สวัสดิ์ | 16 | นางสาววาทีณี | พื้งบ้านเกาะ |
| 17 | นายสมเดช | กุลคง | 18 | นางสาวสุพัตรา | อึ้งคำ |
| 19 | นางสาวสุมานนท์ | มงคล | 20 | นางสาวสุวันนา | ชดช้อย |
| 21 | นายอนุลักษณ์ | อุ้นพันธ์ | 22 | นายเอกลักษณ์ | ต้นธรรม |

สาขาวิชาภาษาเกาหลี

| | | | | | |
|----|-----------------|------------|----|------------------|---------------|
| 1 | นางสาวกมลวรรณ | สิริปาลี | 2 | นายกันตพัฒน์ | เอกชวสวน |
| 3 | นางสาวจิตกานต์ | ชาคิมนครี | 4 | นางสาวจุฑามาศ | บุญชู |
| 5 | นายเจริญศักดิ์ | ศรีเกษม | 6 | นางสาวเบญจมาภรณ์ | รุจิชีพ |
| 7 | นางสาวปายะนันท์ | คงเขียว | 8 | นางสาวพรรณนิภา | น้ำใจเย็นถ้ำ |
| 9 | นางสาวพลอยแก้ว | ปรีศวงศ์ | 10 | นางสาวพัชราภรณ์ | ทองประเสริฐ |
| 11 | นางสาวเพชรลดา | สถิตชลาลัย | 12 | นางสาวเฟริดา | สุริยะพงศ์ไชย |
| 13 | นางสาวรุ่งทิพย์ | ฮวนนรินทร์ | 14 | นางสาวลลิตา | เกียรติประดับ |
| 15 | นางสาวนิตา | คราวเหมาะ | 16 | นางสาววิภาพร | พูลสวัสดิ์ |
| 17 | นางสาวสยามล | ฤกษ์พิชัย | 18 | นางสาวสุรีย์ภรณ์ | วิรัชพงษ์ |
| 19 | นางสาวอมรรัตน์ | ทราพงษ์ | 20 | นางสาวอิงอร | ศรีเกษ |

สาขาวิชาภาษาจีน

| | | | | | |
|---|-----------------|----------------|----|---------------|-----------|
| 1 | นางสาวกนกกาญจน์ | จินดาอรุณโรจน์ | 2 | นางสาวขันทอง | สอนครุฑ |
| 3 | นางสาวณัฐฎา | สร้อยสวน | 4 | นางสาวนันทวัน | ใจดี |
| 5 | นางสาวบุญนภัส | ถนอมรอด | 6 | นางสาวพามิลา | ศิษุศรีพร |
| 7 | นางสาวเพชรลดา | สุทธิอัมพร | 8 | นางสาวครุฑพร | จิตต์อำพร |
| 9 | นางสาวรัชนิกร | สุขกุล | 10 | นางสาวลักขิกา | วงษ์ทน |

| | | | |
|-----------------------|---------------|--------------------|------------------|
| 11 นางสาววรรณภรณ์ | อินทร์รงค์ | 12 นางสาววิภาวัลย์ | ชื่นทรง |
| 13 นางสาวศรินทร์ทิพย์ | จันทร์แฟง | 14 นางสาวสุพมาศ | โชคบัณฑิต |
| 15 นางสาวสุภาพร | กัมพละไพฑูรย์ | 16 นางสาวสุนาถ | ประสพชัย |
| 17 นายอรรถพร | ขจร ไชยกุล | 18 นางสาวอุดมพร | เกียรติขจรพันธุ์ |
| 19 นางสาวอุมาพร | บุญหล้า | | |

สาขาวิชาภาษาญี่ปุ่น

| | | | |
|--------------------|---------------|-------------------|----------------|
| 1 นางสาวจันทร์เพ็ญ | แก้วกลม | 2 นางสาวชีวรัตน์ | วิวัฒน์ศิริกุล |
| 3 นางสาวฉัฐพร | ไชยยากุลวัฒน์ | 4 นางสาวทัศนิตยา | พงษ์อินดี |
| 5 นางสาวบงกช | ศิริวงษ์ | 6 นางสาวปฐมพร | ราชพิบูลย์ |
| 7 นายปริญญา | แซ่เจ็ย | 8 นางสาวพมพร | พีชสะกะ |
| 9 นางสาวพรพิมล | บุรณ์เจริญ | 10 นางสาวพิมพ์ิกา | สุภาพันธุ์ |
| 11 นางสาวเพ็ญศิริ | ทิพย์ประไพ | 12 นางสาวมนันยา | โพธิ์กระเจิน |
| 13 นางสาวรุจิรัตน์ | ประเสริฐลาภ | 14 นางสาววรรณวิสา | วราวุฒิ |
| 15 นางสาววรรภรณ์ | ทุ่งเดช | 16 นางสาววาสนา | ทรงศิลป์ |
| 17 นางสาวสาริกา | รักษาเคน | | |

สาขาวิชาภาษาไทย

| | | | |
|-------------------|----------------|--------------------|-----------------|
| 1 นางสาวกนกพัศตร์ | ไชยมงคล | 2 นางสาวจิรนุช | เจริญสุข |
| 3 นางสาวฐิติพร | สถิตย์ยุคิธรรม | 4 นางสาวดวงจันทร์ | กีนันติ |
| 5 นางสาวดวงดาว | ศิลาอาสน์ | 6 นางสาวทิตา | สาพลินธุ์ |
| 7 นางสาวธิดา | เข้มบุปผา | 8 นางสาวนวรรตน์ | นิจมหา |
| 9 นางสาวนิษณา | วงศ์แสนสุข | 10 นางสาวปิณฑรศ | เกตุฉฉิ |
| 11 นางสาวภัทรารช | จารวรรณ | 12 นางสาวกมริ | ภมรพล |
| 13 นางสาวยุพาพร | ฮวดศิริ | 14 นางสาวรุ่งอรุณ | กอบแก้ว |
| 15 นางสาววัลญา | คาแหมิ่ง | 16 นางสาววิลาวัลย์ | โพธิ์ทอง |
| 17 นายศักดิ์ศิริ | ธรรมจารึก | 18 นางสาวสิริกมล | สมวงษ์ |
| 19 นางสาวสุทิสา | ผาสุก | 20 นางสาวสุวิมล | ศรีอุดมสุขสันต์ |
| 21 นางสาวเสาวนีย์ | คำละออ | 22 นายอภิรักษ์ | สวัสดิ์ |
| 23 นางสาวอัชรา | ประเสริฐลาภ | | |

สาขาวิชาภาษาอังกฤษ

| | | | |
|---------------------|-------------|---------------------|------------|
| 1 นางสาวจารุพรรณ | แก่นจันทน์ | 2 นางสาวจุฑาธิป | ธรรมสุวรรณ |
| 3 นางสาวณัฐวรรณ | หนูสุขถาวร | 4 นางสาวปวีณา | เดชเพชร |
| 5 นางสาวพรธมิกา | สาขามูละ | 6 นางสาวพัชรินทร์ | เถาว์เพชร |
| 7 นางสาวมนัญญา | บัวสุข | 8 นางสาวรุ่งรัตนา | มังกร |
| 9 นางสาวจรีรา | พิทักษ์ศิริ | 10 นางสาววรรณารัตน์ | สุน |
| 11 นางสาววิไลลักษณ์ | พนมตั้ง | 12 นายศรายุ | เกษสาคร |
| 13 นายศราวุช | โคตรคำ | 14 นางสาวศุภฤทัย | สุนนวิริยะ |
| 15 นางสาวสว่างจิตร์ | มานูเจริญ | 16 นางสาวสุพรรณภา | สุขหทัย |
| 17 นายอนุรักษ์ | พุกประสงค์ | 18 นางสาวอัจฉรา | ปรุโปร่ง |

เศรษฐศาสตร์บัณฑิต เกียรตินิยม อันดับ 2

สาขาวิชาเศรษฐศาสตร์

| | |
|----------------|-------------|
| 1 นางสาวอรวรรณ | ผดุงการเลิศ |
|----------------|-------------|

เศรษฐศาสตร์บัณฑิต

สาขาวิชาเศรษฐศาสตร์

| | | | |
|--------------------|------------------|---------------------|---------------|
| 1 นางสาวจรรยาธิษ | พุกทอง | 2 นางสาวจุฑารัตน์ | ชัยลากยศ |
| 3 นางสาวชิ่งกมล | คำกล้า | 4 นางสาวณัฐสุดา | ไม่อ่อนมือ |
| 5 นางสาวดาราวรรณ | แย้มสง่าพรรณ | 6 นางสาวชนรัตน์ | รัตนวิบูลย์ |
| 7 นางสาวธนัญญา | พุดวิฑูริกุล | 8 นางสาวนิภาพร | บูรณะรัตน์ |
| 9 นางสาวปาหนัน | นุริญา | 10 นางสาวปิยรัตน์ | สาครินทร์ |
| 11 นายปิยะวัฒน์ | ล้อมจันทร์สุข | 12 นางสาวพนิดา | หาญสุวรรณ |
| 13 นางสาวพรสุรางค์ | ขาวเจริญ | 14 นางสาวพันทิภา | รักษาวงศ์ |
| 15 นางสาวเพ็ญพร | พรม โสภา | 16 นางสาวমনชยา | สุนาวงษ์ |
| 17 นางสาวรวีวัลย์ | สุขกฤต | 18 นางสาวลัดดาวัลย์ | บุญจิตล้ำ |
| 19 นายวรุฒิ | ชัยสุขศรีส่องฟ้า | 20 นางสาวรัญญา | แก้วพัฒน์วงศ์ |
| 21 นางสาววัฒนา | ศรีสุนทรพาณิชย์ | 22 นางสาววัลภา | โคตรชมภู |
| 23 นายวิรัตน์ | นันทพันธ์ | 24 นางสาวศศิธร | เจริญพนารัตน์ |
| 25 นายสุกรี | ต้นตโรภาส | 26 นางสาวสุธีรา | ไชยวิภาส |
| 27 นางสาวอุมาพร | กรคุณ้อย | 28 นายเอกรัฐ | วงศ์วีระกุล |

คำปฐิญาณ

คำปฏิญาณ
ของผู้ได้รับพระราชทานปริญญาบัตร
แห่งมหาวิทยาลัยบูรพา

- ข้าพเจ้า(กล่าวชื่อ)...../ ขอกล่าวคำปฏิญาณ/
ต่อที่ประชุม / อันมีพระรัตนตรัย / สมเด็จพระเทพรัตนราชสุดาฯ สยามบรมราชกุมารี /
คณะกรรมการสภามหาวิทยาลัย / และคณาจารย์แห่งมหาวิทยาลัยนี้ว่า :-
1. / ข้าพเจ้าจักเกิดทุนชาติ / ศาสนา / พระมหากษัตริย์ / และรัฐธรรมนูญ /
อันเป็นมิ่งขวัญของปวงชนชาวไทยทั้งหมด
 2. / ข้าพเจ้าจักบำเพ็ญตนเป็นพลเมืองดี / สมกับเป็นผู้มีวัฒนธรรมและศีลธรรม /
และมุ่งมั่นในประโยชน์ของประเทศชาติ / ยิ่งกว่าประโยชน์อื่นใด
 3. / ข้าพเจ้าจักประกอบการงานในหน้าที่ / ด้วยสุจริตธรรม / และบำเพ็ญตน /
ให้สมกับที่ได้ชื่อว่าเป็นบัณฑิต
 4. / ข้าพเจ้าจักเคารพนับถือครูบาอาจารย์ / แห่งมหาวิทยาลัยบูรพา / และผดุงเกียรติ
ของมหาวิทยาลัยนี้ตลอดไป





Burapha University



