



# รายงานประจำปี 2540

## มหาวิทยาลัยบูรพา

ฉ  
378.593  
มบ747ร  
2540

BURAPHA UNIVERSITY LIBRARY



3 2498 00114406 0

กองแพนง

สำนักงานอภิศารณดี ทพ. 4119

สำนักพิมพ์ มหาวิทยาลัยบูรพา

ด.แสงสุข อ.เมือง จ.ชลบุรี 20131

สำนักพิมพ์โรงเรียนบูรพา  
จังหวัดชลบุรี



# BK 0042507

378.593

0  
378.593  
417471  
2540

10 W.A. 2542

124738

# 81733

## สารบัญ

สารจากอธิการบดี	1
ประวัติและพัฒนาการโดยย่อ	5
ปรัชญา กิตติมศักดิ์	16
การบริหาร	19
การจัดการศึกษา	33
การปรับปรุงคุณภาพการศึกษา	43
การวิจัย	65
การบริการวิชาการแก่สังคม	73
กิจการนิสิต	115
ด้านทำนุบำรุงศิลปะและวัฒนธรรม	127
การวิเทศสัมพันธ์	129
สารสนเทศ	138
ภาพกิจกรรมต่าง ๆ ของมหาวิทยาลัยบูรพา ในรอบปี 2540	144

**ด้านวิเทศสัมพันธ์** เป็นงานที่สำคัญอีกด้านหนึ่งอันจะนำมาซึ่งความเจริญก้าวหน้าของมหาวิทยาลัย โดยการที่มหาวิทยาลัยได้ประสานงานกับต่างประเทศเพื่อแลกเปลี่ยนความรู้ เจริญจากความร่วมมือทางวิชาการกับต่างประเทศ สิ่งต่าง ๆ เหล่านี้จะนำมาซึ่งการพัฒนามหาวิทยาลัยให้มีความเจริญทัดเทียมอารยประเทศต่อไปในอนาคต

การดำเนินงานของมหาวิทยาลัยที่ได้มีการพัฒนามาจนถึงปัจจุบันนี้ได้ นั่น ส่วนหนึ่งมาจากบุคลากรในมหาวิทยาลัยได้ทุ่มเทความสามารถ สติปัญญาให้กับมหาวิทยาลัยอย่างเต็มที่ จะเห็นได้จากการที่มหาวิทยาลัยมีการขยายตัวและพัฒนาขึ้นไปเป็นอย่างมาก ภารกิจในด้านต่าง ๆ มากขึ้น แต่จำนวนบุคลากรก็แทบจะไม่แตกต่างจากปีที่ผ่านมาเลย สิ่งเหล่านี้เป็นดัชนีที่แสดงให้เห็นอย่างเด่นชัดว่าประสิทธิภาพในการปฏิบัติหน้าที่ของบุคลากรมีสูงและมีคุณภาพยิ่ง มิฉะนั้นแล้วมหาวิทยาลัยคงจะไม่สามารถรองรับภาระกิจจนมีผลปรากฏออกมาเช่นนี้ได้ มหาวิทยาลัยตระหนักถึงน้ำใจจริงของบุคลากรทุกคน ทุกฝ่าย รวมทั้งได้รับการสนับสนุนจากภาครัฐและภาคเอกชนที่ทำให้มหาวิทยาลัยแห่งนี้มีความมั่นคงและเป็นแหล่งวิชาการของภาคตะวันออกเฉียงเหนือ ต่อเนื่องตลอดมา ผมขอขอบคุณทุกท่าน ทุกหน่วยงานที่มีส่วนทำให้มหาวิทยาลัยบูรพามาอยู่ ณ จุดนี้และวันนี้ได้

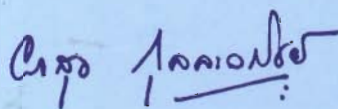

(นายผาสุข กุลละวณิชย์)

อธิการบดี



บทนำ

1. ประวัติและพัฒนาการโดยย่อ

2. พัฒนาการที่สำคัญของมหาวิทยาลัย

3. สัญลักษณ์ ต้นไม้ สี และวันสถาปนามหาวิทยาลัย

4. อธิการบดีมหาวิทยาลัยจากอดีตถึงปัจจุบัน

5. ปริญญาคุณวุฒิบัณฑิต



## 1. ประวัติและพัฒนาการโดยย่อ

มหาวิทยาลัยบูรพา ตั้งอยู่ ณ เลขที่ 114 หมู่ที่ 7 ตำบลแสนสุข อำเภอเมือง จังหวัดชลบุรี มีเนื้อที่ทั้งสิ้น 638 ไร่ 2 งาน 35 ตารางวา เป็นมหาวิทยาลัยประจำภาคตะวันออกเฉียงใต้ ซึ่งได้รับการยกฐานะจากมหาวิทยาลัยศรีนครินทรวิโรฒวิทยาเขตบางแสนโดยมีการประกาศใช้พระราชบัญญัติมหาวิทยาลัยบูรพา พ.ศ. 2533 ในราชกิจจานุเบกษา เมื่อวันที่ 29 กรกฎาคม พ.ศ. 2533 ความเป็นมาก่อนที่จะก่อตั้งเป็นมหาวิทยาลัยบูรพานั้น ได้เริ่มในปี พ.ศ. 2492 โดยมีการจัดตั้งโรงเรียนฝึกหัดครูชั้นสูงขึ้น ณ ซอยประสานมิตร อำเภอพระโขนง จังหวัดพระนคร ต่อมาในปี พ.ศ. 2497 ได้รับการยกฐานะขึ้นเป็นวิทยาลัยวิชาการศึกษา ชื่อว่า “วิทยาลัยวิชาการศึกษา ประสานมิตร” ในปี พ.ศ. 2498 ได้ขยายวิทยาเขตออกไปอีก 2 แห่ง ได้แก่ วิทยาลัยวิชาการศึกษาปทุมวันและวิทยาลัยวิชาการศึกษา บางแสน

เมื่อวันที่ 8 กรกฎาคม พ.ศ. 2498 ได้ก่อตั้ง วิทยาลัยวิชาการศึกษา บางแสน ขึ้นซึ่งชาววิทยาลัยวิชาการศึกษาบางแสนถือว่า วันที่ 8 กรกฎาคม หรือเรียกว่า “แปดกรกฎ” ของทุกปีเป็นวันคล้ายวันสถาปนามหาวิทยาลัย จัดเป็นสถาบันอุดมศึกษาแห่งแรกของประเทศที่ตั้งอยู่ส่วนภูมิภาค กำหนดหลักสูตร 4 ปี ผู้เรียนสำเร็จตามหลักสูตรได้รับปริญญาการศึกษาบัณฑิต (กศ.บ.) ต่อมาในวันที่ 1 กรกฎาคม พ.ศ. 2499 ได้รับโอนโรงเรียนพิบูลบำเพ็ญ ต.แสนสุข ชลบุรี เพื่อปรับปรุงให้เป็นโรงเรียนสาธิตของมหาวิทยาลัยโดยใช้ชื่อโรงเรียนใหม่ว่า โรงเรียนสาธิต “พิบูลบำเพ็ญ” วิทยาลัยวิชาการศึกษาบางแสน ในปี พ.ศ. 2501 บัณฑิตรุ่นแรก จำนวน 35 คน สำเร็จการศึกษา ต่อมาในปี พ.ศ. 2505 ได้เปิดรับนักศึกษาบุคคลภายนอกผู้มีวุฒิ ป.ม. หรือ พ.ม. หรือ อ.กศ. ป.กศ.สูง หรือเทียบเท่าเข้าศึกษาภาคสมทบในหลักสูตร การศึกษาบัณฑิต (กศ.บ.) ในปี พ.ศ. 2512 ได้มีการจัดตั้งพิพิธภัณฑ์สัตว์และสถานเลี้ยงสัตว์น้ำเค็มขึ้นและเปิดให้นักเรียน นิสิต นักศึกษา และประชาชนทั่วไปเข้าชมเป็นครั้งแรก ในปี พ.ศ. 2515 กรมสามัญศึกษาได้อินอาคารเรียน ที่ดินและสิ่งก่อสร้าง ของวิทยาลัยบางแสนให้เป็นส่วนหนึ่งของวิทยาลัยวิชาการศึกษา

ในวันที่ 29 มิถุนายน พ.ศ. 2517 วิทยาลัยวิชาการศึกษา ได้รับการเปลี่ยนฐานะเป็นมหาวิทยาลัยศรีนครินทรวิโรฒ โดยพระราชบัญญัติมหาวิทยาลัยศรีนครินทรวิโรฒ ดังนั้นวิทยาลัยวิชาการศึกษา บางแสน จึงมีฐานะเป็น มหาวิทยาลัยศรีนครินทรวิโรฒ วิทยาเขตบางแสน และได้มีการปรับปรุงกิจการดำเนินการของมหาวิทยาลัยขึ้นตามลำดับ

ในปี พ.ศ. 2531 คณะรัฐมนตรีมีมติอนุมัติให้ยกฐานะมหาวิทยาลัยศรีนครินทรวิโรฒ วิทยาเขตบางแสน เป็นมหาวิทยาลัยเอกเทศ ต่อมาในปี พ.ศ. 2532 คณะรัฐมนตรีรับหลักการร่างพระราชบัญญัติมหาวิทยาลัยบูรพา สภาผู้แทนราษฎรได้ประชุมพิจารณาร่างพระราชบัญญัติมหาวิทยาลัยบูรพา ลงมติรับหลักการและส่งให้คณะกรรมการการศึกษาสภาผู้แทนราษฎรดำเนินการจนกระทั่ง ในวันที่ 29 กรกฎาคม 2533 จึงได้รับการยกฐานะเป็นมหาวิทยาลัยบูรพา โดยประกาศในพระราชกิจจานุเบกษา เล่มที่ 107 ตอนที่ 131





าพณา พลเอกมังกร พรหมโยธี เป็น  
ประธานวงศิลาฤกษ์ อาคารอำนวยการ เมื่อ  
วันที่ 8 กรกฎาคม 2498



าพณา พลเอกมังกร พรหมโยธี เป็น  
ประธานในพิธีเปิดป้าย นามวิทยาลัยวิชาการศึกษา  
บางแสนเมื่อวันที่ 8 กรกฎาคม 2498



นิสิตรุ่นแรก ในการวางศิลาฤกษ์อาคาร  
อำนวยการ เมื่อวันที่ 8 กรกฎาคม พ.ศ.2498



การเดินทางสู่บางแสน ในวันแรกของนิสิต  
บางแสน เมื่อวันที่ 30 มิถุนายน 2498



อาคารอำนวยการ สร้างเมื่อ 2499  
วางศิลาฤกษ์ เมื่อวันที่ 8 กรกฎาคม 2498



อาคารหอพักชาย 1 ถ่ายเมื่อ พ.ศ.2499



อาคารหอพักหญิง 1 ถ่ายเมื่อ พ.ศ.2499



ฯพณฯ จอมพล ป.พิบูลสงคราม นายกรัฐมนตรี ไปเป็นประธานในพิธีประสาทปริญญาบัตร ณ วิทยาลัยวิชาการศึกษา บางแสน เมื่อวันที่ 24 สิงหาคม 2499



คณาจารย์รุ่นแรกของบางแสน พ.ศ.2498

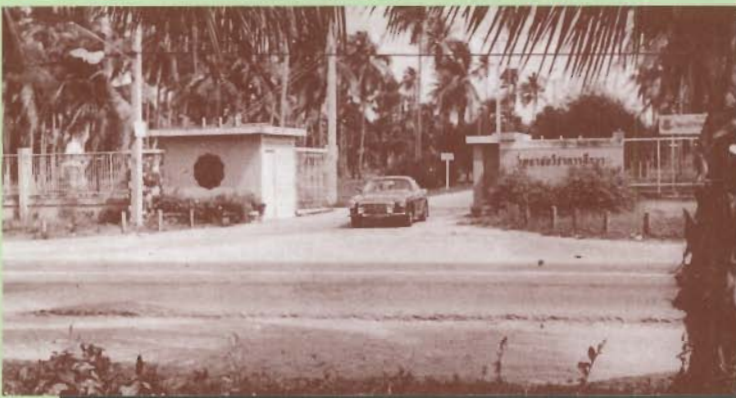

ถนนเข้าวิทยาลัยวิชาการศึกษาบางแสน  
ถ่ายเมื่อ พ.ศ.2514



ถนนเข้าวิทยาลัยวิชาการศึกษาบางแสน  
ถ่ายเมื่อ พ.ศ.2516



พิพิธภัณฑสถานเลี้ยงสัตว์น้ำเค็มสมัยเริ่มแรก



อาคารหอประชุมอ่างบัวศรี



สำนักงานอธิการบดี (อาคาร ภปร.)



อาคารวิทยาศาสตร์ชีวภาพ



สำนักหอสมุด อาคารเทพรัตนราชสุดา

## 2. พัฒนาการที่สำคัญของมหาวิทยาลัย

### ปี พ.ศ. 2519

- เปิดรับนักเรียนชั้นมัธยมศึกษาปีที่ 5 เข้าศึกษาตามหลักสูตรวิทยาศาสตร์บัณฑิต (วท.บ.) ในคณะวิทยาศาสตร์ หลักสูตรศิลปศาสตรบัณฑิต (ศศ.บ.) ในคณะมนุษยศาสตร์ หลักสูตรวิทยาศาสตร์บัณฑิต (วท.บ.) และศิลปศาสตรบัณฑิต (ศศ.บ.) ในคณะสังคมศาสตร์

### ปี พ.ศ. 2520

- ขยายการศึกษาระดับบัณฑิตศึกษา โดยรับนิสิตเข้าศึกษาปริญญาโท หลักสูตรการศึกษามหาบัณฑิต (กศ.ม.) ในสาขาวิชาเอกชีววิทยา

### ปี พ.ศ. 2521

- รับนิสิตเข้าศึกษาปริญญาโท ในหลักสูตรการศึกษามหาบัณฑิต (กศ.ม.) สาขาวิชาการบริหารการศึกษา เป็นรุ่นแรก
- จัดตั้งบัณฑิตวิทยาลัย วิทยาเขตบางแสนขึ้น
- จัดตั้งคณะพลศึกษา โดยแยกงานออกมาจากภาควิชาพื้นฐานการศึกษาของคณะศึกษาศาสตร์ มหาวิทยาลัยศรีนครินทรวิโรฒ บางแสน
- เปิดรับนักเรียนโควตาภาคตะวันออกเฉียงเหนือจากโรงเรียนต่าง ๆ ในภาคตะวันออกเฉียงเหนือ 7 จังหวัด ได้แก่ ชลบุรี ฉะเชิงเทรา ปราจีนบุรี ระยอง จันทบุรี ตราด และนครนายก เพื่อสอบคัดเลือกเข้าศึกษาในคณะต่าง ๆ ตามหลักสูตร 4 ปี เพื่อกระจายการศึกษาสู่ภูมิภาคให้มากขึ้น

### ปี พ.ศ. 2524

- จัดตั้งศูนย์วิทยาศาสตร์ทางทะเลขึ้น โดยได้รับความช่วยเหลือจากรัฐบาลญี่ปุ่นเป็นมูลค่าประมาณ 230 ล้านบาท ศูนย์แห่งนี้ดำเนินการร่วมกับภาควิชาวาริชศาสตร์ซึ่งได้จัดตั้งขึ้นใหม่ในคณะวิทยาศาสตร์
- จัดสร้างสระว่ายน้ำสำหรับนิสิตนักศึกษาและประชาชนทั่วไป และใช้เป็นสถานที่สำหรับแข่งขันว่ายน้ำระดับชาติและนานาชาติ

### ปี พ.ศ. 2525

- จัดตั้งคณะพยาบาลศาสตร์โดยขอความช่วยเหลือ จากสถาบันการศึกษาการบริหารการวิจัยและบริการและสถาบันการแพทย์การพยาบาลและสาธารณสุขศาสตร์ทั้งในส่วนกลางและภาคตะวันออกเฉียง
- จัดตั้งภาควิชาวาริชศาสตร์ คณะวิทยาศาสตร์
- จัดตั้งที่ทำการไปรษณีย์โทรเลข มศว.บางแสน

### ปี พ.ศ. 2526

- จัดตั้งศูนย์บริการคอมพิวเตอร์ เพื่อเป็นแหล่งบริการการเรียนการสอน การวิจัยและบริการวิชาการแก่ชุมชน

#### ปี พ.ศ. 2527

- จัดตั้งโครงการศูนย์บริการทางการแพทย์โดยได้รับความสนับสนุนจากพลเอกอาทิตย์ กำลังเอก ศูนย์แห่งนี้ให้บริการด้านสุขภาพอนามัย และสาธารณสุข ชั้นมูลฐานแก่ประชาชนทั่วไป

#### ปี พ.ศ. 2528

- จัดตั้งศูนย์หนังสือมหาวิทยาลัย
- ศูนย์วิทยาศาสตร์ทางทะเลได้รับการยกฐานะเป็นสถาบันวิทยาศาสตร์ทางทะเล

#### ปี พ.ศ. 2529

- เริ่มใช้คอมพิวเตอร์ในการลงทะเบียนเรียนของนิสิต

#### ปี พ.ศ. 2531

- จัดตั้งภาควิชาจุลชีววิทยาและโครงการภาควิชาเคมีคณะวิทยาศาสตร์
- คณะรัฐมนตรีมีมติอนุมัติให้ยกฐานะวิทยาเขตของมหาวิทยาลัยศรีนครินทรวิโรฒ บางแสน เป็นมหาวิทยาลัยใหม่ โดยมีการออกพระราชบัญญัติจัดตั้งมหาวิทยาลัยต่อไป

#### ปี พ.ศ. 2532

- คณะรัฐมนตรีรับหลักการร่างพระราชบัญญัติมหาวิทยาลัยบูรพา และได้ส่งร่างพระราชบัญญัติให้สำนักงานคณะกรรมการกฤษฎีกาตรวจพิจารณาต่อไปตามหนังสือที่ นร.0203/2528 ลงวันที่ 12 เมษายน 2532
- สภาผู้แทนราษฎรประชุมพิจารณาร่างพระราชบัญญัติมหาวิทยาลัยบูรพา ลงมติรับหลักการร่างพระราชบัญญัติมหาวิทยาลัยบูรพา ในวาระที่ 1 และได้ส่งให้คณะกรรมการการศึกษา สภาผู้แทนราษฎร

#### ปี พ.ศ. 2533

- ได้รับการยกฐานะให้เป็นมหาวิทยาลัยบูรพา

#### ปี พ.ศ. 2534

- คณะวิทยาศาสตร์ จัดตั้งภาควิชาวิทยาศาสตร์การอาหารแทน ภาควิชาคหกรรมศาสตร์และยุบเลิกภาควิชาวิทยาศาสตร์ทั่วไป

#### ปี พ.ศ. 2535

- โครงการจัดตั้งคณะศิลปกรรมศาสตร์ เปิดรับนิสิตใหม่ หลักสูตร ศิลปกรรมศาสตรบัณฑิต (ศป.บ.) สาขาจิตรกรรมและสาขาวิชานิทรรศศิลป์

#### ปี พ.ศ. 2536

- โครงการจัดตั้งคณะสาธารณสุขศาสตร์ เปิดรับนิสิต หลักสูตรวิทยาศาสตรบัณฑิต (วท.บ.) สาขาวิชา สุขศึกษา สาขานามัยสิ่งแวดล้อม และสาขาวิชาสุขศาสตร์อุตสาหกรรมและความปลอดภัย
- โครงการจัดตั้งคณะวิศวกรรมศาสตร์ เปิดรับนิสิต หลักสูตรวิศวกรรมศาสตรบัณฑิต (วศ.บ.) สาขาวิชา วิศวกรรมเคมี และสาขาวิชาวิศวกรรมอุตสาหกรรม
- จัดตั้งคณะวิศวกรรมศาสตร์
- จัดตั้งภาควิชาวิจัยและวัดผลทางการศึกษา คณะศึกษาศาสตร์

- คณะวิทยาศาสตร์ เปิดรับนิสิตหลักสูตรวิทยาศาสตร์บัณฑิต (วท.บ.) สาขาวิชาเคมีอุตสาหกรรม และสาขาวิชาวิทยาการคอมพิวเตอร์

### ปี พ.ศ. 2537

- จัดตั้งคณะสาธารณสุขศาสตร์
- จัดตั้งสำนักบริการวิชาการ
- จัดตั้งภาควิชาวิศวกรรมเคมี ภาควิชาวิศวกรรมอุตสาหการ และสำนักงานเลขานุการคณะวิศวกรรมศาสตร์
- จัดตั้งภาควิชาพื้นฐานสาธารณสุข ภาควิชาสุขศาสตร์อุตสาหกรรมและความปลอดภัย ภาควิชาอนามัย-สิ่งแวดล้อม ภาควิชาสุขศึกษาและสำนักงานเลขานุการคณะสาธารณสุขศาสตร์
- คณะวิทยาศาสตร์ เปิดรับนิสิต หลักสูตรวิทยาศาสตร์บัณฑิต (วท.บ.) สาขาวิชาเทคโนโลยีชีวภาพ และหลักสูตรวิทยาศาสตรมหาบัณฑิต (วท.ม.) สาขาวิชาวาริชศาสตร์
- คณะศึกษาศาสตร์ เปิดรับนิสิต หลักสูตรวิทยาศาสตรมหาบัณฑิต (วท.ม.) สาขาวิชาวิทยาศาสตร์การออกกำลังกายและการกีฬา
- โครงการจัดตั้งคณะศิลปกรรมศาสตร์ เปิดรับนิสิตหลักสูตรศิลปกรรมศาสตรบัณฑิต (ศป.บ.) สาขาวิชาภาพพิมพ์ และสาขาวิชาเซรามิกส์
- จัดตั้งภาควิชาวิทยาการคอมพิวเตอร์ คณะวิทยาศาสตร์

### ปี พ.ศ. 2538

- คณะมนุษยศาสตร์และสังคมศาสตร์เปิดสอนสาขาวิชาเอกภาษาจีน
- คณะวิทยาศาสตร์เปิดสอนสาขาวิชาเอกวัสดุศาสตร์และเทคโนโลยีอัญมณี
- คณะวิทยาศาสตร์เปิดสอนนิสิตภาคพิเศษสาขาวิชาวิทยาการคอมพิวเตอร์
- คณะศึกษาศาสตร์เปิดสอนในระดับปริญญาโทสาขาวิชาจิตวิทยาการให้คำปรึกษา การศึกษานอกระบบและวิทยาศาสตร์การออกกำลังกาย
- คณะพยาบาลศาสตร์เปิดสอนในระดับปริญญาโทสาขาการพยาบาลชุมชน
- จัดตั้งคณะศิลปกรรมศาสตร์

### ปี พ.ศ. 2539

- พระบาทสมเด็จพระเจ้าอยู่หัวทรงพระกรุณาโปรดเกล้าฯ พระราชทานชื่ออาคารสำนักงานอธิการบดีว่า “อาคาร ภปร.”
- จัดสร้างพระพุทธรูป ภปร. กาญจนภิเษก โดยได้รับพระบรมราชานุญาตจากพระบาทสมเด็จพระเจ้าอยู่หัวให้นำอักษรพระปรมาภิไธย ภปร. ประดิษฐานที่ผ้าทิพย์พระพุทธรูปจำลอง และสมเด็จพระเทพรัตนราชสุดาฯ สยามบรมราชกุมารี เสด็จพระราชดำเนินทรงเป็นองค์ประธานในพิธีเททองหล่อพระพุทธรูป วันที่ 13 กรกฎาคม 2539
- พระบาทสมเด็จพระเจ้าอยู่หัวทรงพระกรุณาโปรดเกล้าฯ ให้สมเด็จพระเทพรัตนราชสุดาฯ สยามบรมราชกุมารี เสด็จพระราชดำเนินแทนพระองค์ ทรงเปิดอาคาร “ภปร.” วันจันทร์ที่ 16 ธันวาคม 2539
  - จัดตั้งมหาวิทยาลัยบูรพาจันทบุรี โดยเริ่มรับนิสิตเข้าเรียนเป็นครั้งแรกในปีการศึกษา 2539
  - คณะวิทยาศาสตร์เปิดรับนิสิต หลักสูตรวิทยาศาสตรบัณฑิต สาขาวิชาระบบสารสนเทศคอมพิวเตอร์ เป็นรุ่นแรกที่มหาวิทยาลัยบูรพา จันทบุรี
  - คณะวิทยาศาสตร์เปิดรับนิสิต หลักสูตรวิทยาศาสตรมหาบัณฑิต สาขาวิชาเคมี(เน้นทางตั้งจันเคมีวิเคราะห์) เป็นรุ่นแรก

- คณะพยาบาลศาสตร์เปิดรับนิสิต หลักสูตรพยาบาลศาสตรมหาบัณฑิตสาขาวิชาการพยาบาลครอบครัว สาขาวิชาการพยาบาลผู้ใหญ่ และสาขาวิชาการพยาบาลผู้สูงอายุเป็นรุ่นแรก และหลักสูตรพยาบาลศาสตรมหาบัณฑิตสาขาวิชาการบริหารการพยาบาล ภาคพิเศษ เป็นรุ่นแรก
- คณะพยาบาลศาสตร์เปิดรับนิสิต หลักสูตรพยาบาลศาสตรบัณฑิต(ต่อเนื่อง 2 ปี) เป็นรุ่นแรก
- ดำเนินการก่อสร้างอาคารวิทยาศาสตร์การแพทย์พื้นฐาน วงเงินงบประมาณ 105 ล้านบาทเศษ
- คณะมนุษยศาสตร์และสังคมศาสตร์เปิดรับนิสิต หลักสูตรบริหารธุรกิจมหาบัณฑิต (บธ.ม.) สำหรับผู้บริหาร เป็นรุ่นแรก

### ปี พ.ศ. 2540

- ดำเนินการก่อสร้างอาคารบริหารมหาวิทยาลัยบูรพา วิทยาเขตจันทบุรีสูง 6 ชั้น วงเงินงบประมาณ 59.6 ล้านบาท
- ดำเนินการก่อสร้างอาคารเรียนรวมมหาวิทยาลัยบูรพา วิทยาเขตจันทบุรีสูง 5 ชั้น วงเงินงบประมาณ 106.9 ล้านบาท
- ดำเนินการก่อสร้างอาคารปฏิบัติการทางศิลปกรรมศาสตร์ สูง 5 ชั้นวงเงินงบประมาณ 70.2 ล้านบาท
- ดำเนินการก่อสร้างอาคารศูนย์ปฏิบัติการทางการแพทย์ สูง 5 ชั้นวงเงินงบประมาณ 73.1 ล้านบาท
- ดำเนินการก่อสร้างอาคารปฏิบัติการวิศวกรรมทางอาหาร พร้อมครุภัณฑ์สูง 2 ชั้น วงเงินงบประมาณ 14.7 ล้านบาท
- คณะมนุษยศาสตร์และสังคมศาสตร์เปิดรับนิสิตระดับปริญญาตรีหลักสูตรนิเทศศาสตรบัณฑิต (นศ.บ.) สาขาวิชานิเทศศาสตร์ หลักสูตรเศรษฐศาสตรบัณฑิต (ศ.บ.) สาขาวิชาเศรษฐศาสตร์ และหลักสูตรวิทยาศาสตร์บัณฑิต สาขาวิชาจิตวิทยา เป็นรุ่นแรกและระดับปริญญาโท หลักสูตรรัฐประศาสนศาสตรมหาบัณฑิต (รป.ม.) สาขาวิชานโยบายสาธารณะ เป็นรุ่นแรก
- คณะสาธารณสุขศาสตร์ เปิดรับนิสิตหลักสูตรสาธารณสุขศาสตรบัณฑิต สาขาวิชาสาธารณสุขศาสตร์ (ต่อเนื่อง 2 ปี) (ส.บ.) ภาคพิเศษ เป็นรุ่นแรก
- คณะพยาบาลศาสตร์เปิดรับนิสิตหลักสูตรพยาบาลศาสตรบัณฑิตสาขาวิชาพยาบาลศาสตร์ (ต่อเนื่อง 2 ปี) (พย.บ.) ภาคพิเศษ เป็นรุ่นแรกที่มหาวิทยาลัยบูรพา จันทบุรี
- คณะวิทยาศาสตร์ เปิดรับนิสิตหลักสูตรวิทยาศาสตรมหาบัณฑิต (วท.ม.) สาขาวิชาวิทยาศาสตร์-สิ่งแวดล้อม เป็นรุ่นแรก
- มีพระราชกฤษฎีกากำหนดให้มีปริญญาเพิ่มเติมในมหาวิทยาลัยบูรพา 3 สาขาวิชา ได้แก่ สาขาวิชานิเทศศาสตร์ (นศ.บ.) สาขาวิชาเศรษฐศาสตร์ (ศ.บ.) และสาขาวิชารัฐประศาสนศาสตร (รป.ม.) ตามหนังสือราชกิจจานุเบกษา ฉบับกฤษฎีกา เล่ม 114 ตอนที่ 37 ก วันที่ 7 สิงหาคม 2540
- จัดทำโครงการขยายโอกาสทางการศึกษาให้กับนักเรียนที่ด้อยโอกาสทางการศึกษาของภาคตะวันออกเฉียงใต้เข้าศึกษาระดับปริญญาตรีในมหาวิทยาลัยเป็นครั้งแรก จำนวน 32 คน



### 3. สัญลักษณ์ / ต้นไม้ / สีประจำมหาวิทยาลัย / วันสถาปนา



#### สัญลักษณ์

แบบที่ 1 สัญลักษณ์ของมหาวิทยาลัยบูรพา เป็นรูปวงกลม ตรงกลางเป็นรูปเลขเก้าไทย (“๙”) มีกนกเปลวเพลิงล้อมรอบ รัศมีประกอบมี ๘ แฉก ด้านล่างเป็นเส้นโค้งทั้งหมดบรรจุอยู่ในวงกลมซ้อน ๒ วง ภายในวงกลมนอกเบื้องบนมีคำว่า “มหาวิทยาลัยบูรพา” เบื้องล่างมีคำเป็นภาษาอังกฤษ “BURAPHA UNIVERSITY”

แบบที่ 2 เป็นรูปวงกลม ตรงกลางเป็นรูปเลขเก้าไทย (“๙”) มีกนกเปลวเพลิงล้อมรอบ รัศมีประกอบมี ๘ แฉก ด้านล่างเป็นเส้นโค้งทั้งหมดบรรจุอยู่ในวงกลมซ้อน ๒ วง ภายในวงกลมนอกเบื้องบนมีคำว่า สุโข ปัญญาปฏิลาโก เบื้องล่างมีคำว่า มหาวิทยาลัยบูรพา



#### ความหมาย

1. ตราเป็นรูปวงกลมตรงกลางเป็นรูปเลขเก้าไทย ๙ หมายถึง พระมหากษัตริย์ รัชกาลปัจจุบัน
2. มีกนกเปลวเพลิงล้อมรอบ หมายถึง ความรุ่งโรจน์และรุ่งเรือง รัศมีประกอบ ๘ แฉก
3. ด้านล่างเป็นเส้นโค้ง หมายถึง ความเคลื่อนไหวและการพัฒนาไม่มีสิ้นสุด
4. คำว่า สุโข ปัญญาปฏิลาโก หมายความว่า ความได้ปัญญา ให้เกิดสุข

#### สีประจำมหาวิทยาลัย

สีประจำมหาวิทยาลัย คือ สีเทา - ทอง

สีเทาเป็นสีของสมอง หมายถึง ความเจริญทางสติปัญญา

สีทอง หมายถึง คุณธรรม

สีเทา - ทอง หมายความว่า บัณฑิตจากมหาวิทยาลัยบูรพาเป็นผู้กรอบด้วยสติปัญญาและคุณธรรม

#### ปณิธานของมหาวิทยาลัยบูรพา

1. ผลิตบัณฑิตให้มีปัญญา ใฝ่หาความรู้และคุณธรรม
2. สร้างองค์ความรู้ใหม่ เพื่อความเป็นเลิศทางวิชาการ
3. เป็นที่พึ่งทางวิชาการ สืบสานวัฒนธรรม ชี้นำแนวทางการพัฒนาแก่สังคม โดยเฉพาะภาคตะวันออกเฉียงเหนือ

#### ปรัชญา

สร้างเสริมปัญญา ใฝ่หาความรู้คู่คุณธรรม ชี้นำสังคม

#### ต้นไม้ประจำมหาวิทยาลัย

ต้นมะพร้าว

#### วันสถาปนามหาวิทยาลัย

8 กรกฎาคม (แปดกรกฎ)

#### คำขวัญ

ความได้ปัญญา ทำให้เกิดสุข

#### 4. ทำเนียบผู้บริหารมหาวิทยาลัยบูรพา

จากอดีตถึงปัจจุบัน

##### วิทยาลัยวิชาการ



ศ.ดร.ธำรง บัวศรี  
2498-2502



ศ.มล.บุญเหลือ เทพยสุวรรณ  
2502-2503



รศ.สวัสดิ์ ปุชปาคม  
2503-2516

##### มหาวิทยาลัยศรีนครินทรวิโรฒ บางแสน



ผศ.ดร.เฉลิมวงศ์ วจันสุนทร  
2517-2522



ผศ.ดร.ทวี หอมขง  
2522-2524



ผศ.ดร.บุญเอียด มลิณทูลุต  
2524-2530



รศ.เชาว์ มณีวงศ์  
2530-2534

##### มหาวิทยาลัยบูรพา



รศ.เชาว์ มณีวงศ์  
2534-2536



ศ.ดร.พจน์ สะเพียรชัย  
2536-2537  
(รักษาราชการแทนอธิการบดี)



ผศ.ดร.ผาสุข กลละวณิชย์  
2537-ปัจจุบัน

## 5. ปริญญาคุณุภบัณฑิตกิตติมศักดิ์

ศาสตราจารย์ ดร. พจน์ สะเพียรชัย  
การศึกษาคุณุภบัณฑิตกิตติมศักดิ์  
สาขาการบริหารการศึกษา  
พุทธศักราช 2540

ศาสตราจารย์ ดร. พจน์ สะเพียรชัย สำเร็จการศึกษา  
การศึกษบัณฑิต จากวิทยาลัยวิชาการศึกษา  
ประสานมิตร เมื่อปี พ.ศ. 2500 มหบัณฑิตและ  
คุณุภบัณฑิตทางการศึกษา จากมหาวิทยาลัยอินเดียนา  
สหรัฐอเมริกา เมื่อปี พ.ศ. 2503 และ พ.ศ. 2506 และได้รับ  
ปริญญาคุณุภบัณฑิตกิตติมศักดิ์ สาขาศึกษาศาสตร์ จาก  
มหาวิทยาลัยรามคำแหง เมื่อปี พ.ศ. 2529

ศาสตราจารย์ ดร. พจน์ สะเพียรชัย ได้เริ่มเข้ารับ  
ราชการในกรมสามัญศึกษากระทรวงศึกษาธิการ เมื่อปี พ.ศ.  
2496 ในปี พ.ศ.2501 ได้โอนไปรับราชการที่มหาวิทยาลัยวิชาการศึกษาประสานมิตร จากความรู้ความ  
สามารถ และประสบการณ์ด้านการศึกษาทำให้ศาสตราจารย์ ดร.พจน์ สะเพียรชัย ได้ดำรงตำแหน่งสำคัญ  
ทางด้านการศึกษาหลายตำแหน่ง นับแต่ตำแหน่งรองเลขาธิการ และเลขาธิการ สำนักงานคณะกรรมการ  
ศึกษาแห่งชาติ ตำแหน่งรองปลัดทบวงมหาวิทยาลัย และอธิการบดี มหาวิทยาลัยศรีนครินทรวิโรฒ  
ประสานมิตร นอกจากนี้ ศาสตราจารย์ ดร. พจน์ สะเพียรชัย ยังมีเกียรติประวัติดีเด่นที่น่าภูมิใจ  
อีกหลายประการ คือ

เป็นกรรมการขององค์การระหว่างประเทศ ระหว่างปี พ.ศ. 2519-พ.ศ. 2530

เป็นประธานกรรมการ, ประธานอนุกรรมการ, รองประธานกรรมการ,รองประธานอนุกรรมการ  
กรรมการและอนุกรรมการ, กรรมการเลขานุการ และผู้ช่วยเลขานุการของคณะกรรมการต่าง ๆ ถึง 80 คณะ  
ศาสตราจารย์ ดร. พจน์ สะเพียรชัย เป็นผู้ที่มีความสนใจในการวิจัยและวางนโยบายทางด้าน  
การศึกษาเพื่อการปรับปรุงและพัฒนาการศึกษาในระดับต่าง ๆ ให้เหมาะสมกับกาลสมัยดังจะเห็นได้จาก  
ผลงานทางวิชาการทั้งภาษาไทย และภาษาอังกฤษมากกว่า 50 เรื่อง

ด้วยเกียรติประวัติและผลงานซึ่งเป็นที่ประจักษ์ทั้งไทยและต่างประเทศดังกล่าวมหาวิทยาลัยบูรพา จึง  
มีมติเป็นเอกฉันท์ให้มอบปริญญา การศึกษาคุณุภบัณฑิตกิตติมศักดิ์สาขาการบริหารการศึกษา แก่  
ศาสตราจารย์ ดร. พจน์ สะเพียรชัย เพื่อเป็นเกียรติประวัติสืบไป



คำประกาศเกียรติคุณ

นายกมล ทัศนัญชลี

ศิลปกรรมศาสตรดุษฎีบัณฑิตกิตติมศักดิ์

สาขาจิตรกรรม พุทธศักราช 2540

**น**ายกมล ทัศนัญชลี สำเร็จการศึกษาชั้น  
มหาบัณฑิต สาขาศิลปกรรมศาสตร์

จากประเทศสหรัฐอเมริกา มีผลงานทาศิลปะ  
อย่างต่อเนื่องมาตั้งแต่ปี พ.ศ. 2503 จนถึงปัจจุบัน  
เป็นเวลา 37 ปี เคยได้รับรางวัลศิลปินยอดเยี่ยม  
หลายรางวัล ทั้งในประเทศไทย และประเทศสหรัฐ  
อเมริกา เป็นอาจารย์สอนศิลปะ และวิทยากรบรรยาย  
พิเศษในสาขาศิลปะในมหาวิทยาลัยหลายแห่ง

ทั้งในประเทศ เช่น มหาวิทยาลัยบูรพา มหาวิทยาลัยขอนแก่น และต่างประเทศ เช่น ที่แคลิฟอร์เนีย  
เท็กซัส และนิวยอร์ก เคยได้รับเชิญเป็นผู้อภิปรายและบรรยายในสาขาศิลปะร่วมสมัยอย่างสม่ำเสมอ  
ทั้งยังได้สร้างสรรค์งานศิลปะแขนงอื่น ๆ เช่น เป็นกวี นักประพันธ์ และนักเขียนบทความเกี่ยวกับศิลปะลงใน  
วารสารวิชาการต่าง ๆ นอกจากผลงานส่วนตัวดังกล่าวแล้ว ยังได้อุทิศตนเพื่อส่วนรวมโดยเป็นผู้บุกเบิกใน  
การดำเนินการประสานความร่วมมือระหว่างองค์กรทางศิลปะและสถาบันการศึกษาทางศิลปะของชาติให้มี  
การจัดกิจกรรมทางศิลปะ เช่นการจัดนิทรรศการ และการสัมมนาทางศิลปะ ทั้งระดับชาติและระดับ  
นานาชาติ ตลอดจนการจัดตั้งองค์กรทางศิลปะเพื่อส่งเสริมและสนับสนุนศิลปินอย่างเป็นรูปธรรม ปัจจุบัน  
ดำรงตำแหน่งประธานสภาศิลปกรรมไทยแห่งสหรัฐอเมริกา ซึ่งได้เป็นผู้ก่อตั้งขึ้นเองในปี พ.ศ. 2525 โดยมี  
วัตถุประสงค์เพื่อ เผยแพร่ศิลปะวัฒนธรรมไทยในต่างประเทศ

ด้วยผลงานดีเด่นอันเป็นที่ประจักษ์ในวงการศิลปะทั้งในและต่างประเทศ สภามหาวิทยาลัยบูรพา จึงมี  
มติเป็นเอกฉันท์ให้มอบปริญญาศิลปกรรมศาสตรดุษฎีบัณฑิตกิตติมศักดิ์ แก่นายกมล ทัศนัญชลี ไว้เพื่อ  
เป็นเกียรติประวัติสืบไป







## การบริหาร



1. โครงสร้างการบริหารมหาวิทยาลัย

2. โครงสร้างการแบ่งส่วนราชการและการแบ่งส่วนราชการมหาวิทยาลัย

3. สภามหาวิทยาลัย

4. คณะกรรมการส่งเสริมกิจการมหาวิทยาลัย

5. สภาอาจารย์มหาวิทยาลัยบูรพา

6. ผู้บริหารมหาวิทยาลัย

# 1. โครงสร้างการบริหารมหาวิทยาลัยบูรพา

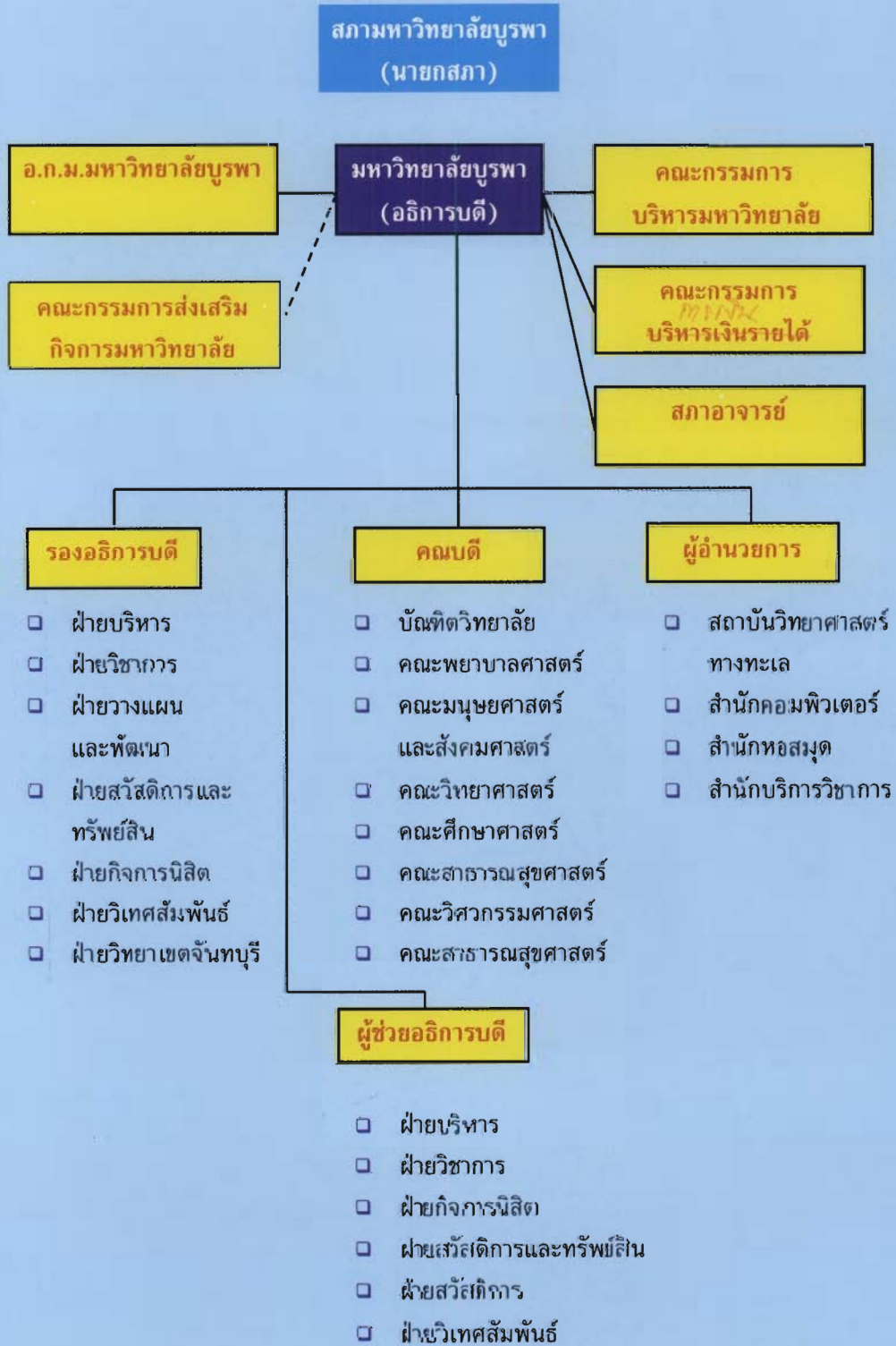

## 2. โครงสร้างการแบ่งส่วนราชการของมหาวิทยาลัยบูรพา ปีการศึกษา 2540

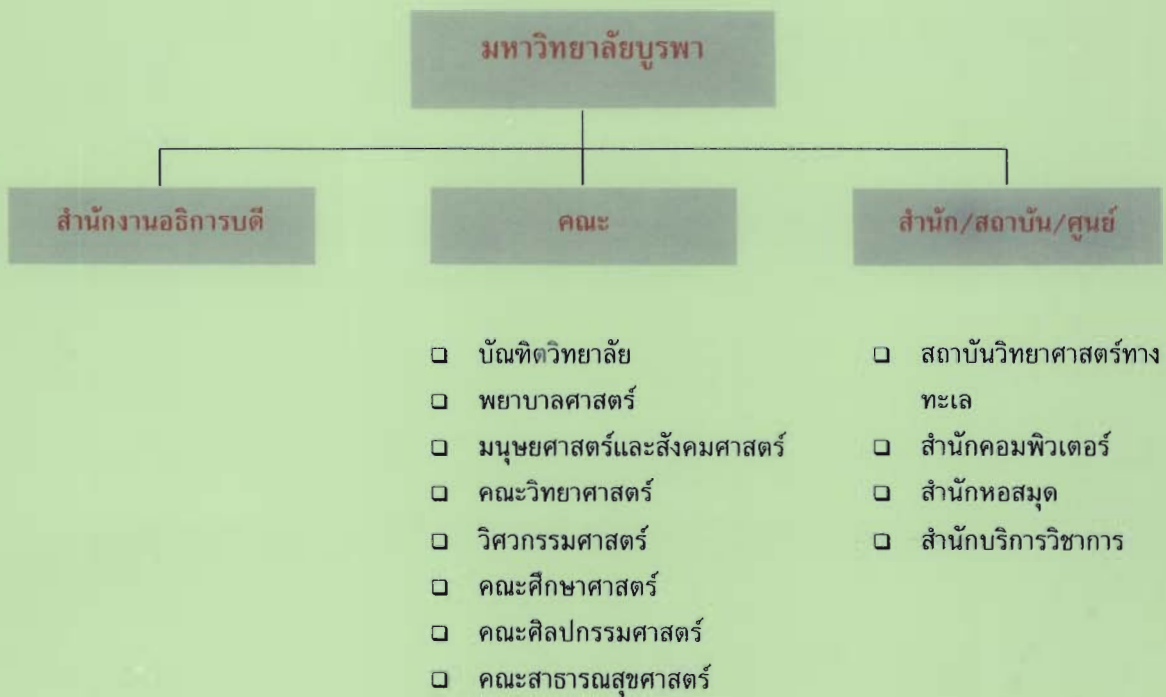



## การแบ่งส่วนราชการ

มหาวิทยาลัยบูรพา มีการแบ่งส่วนราชการเป็น 13 หน่วยงาน ประกอบด้วย 1 สำนักงานอธิการบดี 8 คณะ (รวมบัณฑิตวิทยาลัย) 1 สถาบัน และ 3 สำนัก ดังนี้

### 1. สำนักงานอธิการบดี

- |                      |                   |
|----------------------|-------------------|
| 1) กองกลาง           | 2) กองกิจการนิสิต |
| 3) กองบริการการศึกษา | 4) กองแผนงาน      |

### 2. บัณฑิตวิทยาลัย

- 1) สำนักงานเลขานุการ

### 3. คณะพยาบาลศาสตร์

- |  |   |
|--|---|
| 1) สำนักงานเลขานุการ                         | 2) ภ. การพยาบาลชุมชน                    |
| 3) ภ. การพยาบาลแม่และเด็ก                    | 4) ภ. การพยาบาลอายุรศาสตร์และศัลยศาสตร์ |
| 5) ภ. วิจัยประเมินผลและการบริหารทางการพยาบาล | 6) ภ. วิทยาศาสตร์พื้นฐานการพยาบาล       |
| 7) ภ. สุขภาพจิตและการพยาบาลจิตเวช            |   |

### 4. คณะมนุษยศาสตร์และสังคมศาสตร์

- |                       |                    |
|-----------------------|--------------------|
| 1) สำนักงานเลขานุการ  | 2) ภ. จิตวิทยา     |
| 3) ภ. บรรณารักษศาสตร์ | 4) ภ. บริหารธุรกิจ |
| 5) ภ. ประวัติศาสตร์   | 6) ภ. ภาษาตะวันตก  |
| 7) ภ. ภาษาตะวันออก    | 8) ภ. ภาษาไทย      |
| 9) ภ. ภูมิศาสตร์      | 10) ภ. รัฐศาสตร์   |
| 11) ภ. เศรษฐศาสตร์    | 12) ภ. สังคมวิทยา  |

### 5. คณะวิทยาศาสตร์

- |                           |                           |
|---------------------------|---------------------------|
| 1) สำนักงานเลขานุการ      | 2) ภ. คณิตศาสตร์          |
| 3) ภ. เคมี                | 4) ภ. จุลชีววิทยา         |
| 5) ภ. ชีววิทยา            | 6) ภ. ฟิสิกส์             |
| 7) ภ. วาริชศาสตร์         | 8) ภ. วิทยาศาสตร์การอาหาร |
| 9) ภ. วิทยาการคอมพิวเตอร์ | 10) ภ. เทคโนโลยีชีวภาพ    |

### 6. คณะวิศวกรรมศาสตร์

- |                         |                    |
|-------------------------|--------------------|
| 1) สำนักงานเลขานุการ    | 2) ภ. วิศวกรรมเคมี |
| 3) ภ. วิศวกรรมอุตสาหการ |                    |

7. คณะศิลปกรรมศาสตร์

- 1) สำนักงานเลขานุการ

8. คณะศึกษาศาสตร์

- |                            |                                    |
|----------------------------|------------------------------------|
| 1) สำนักงานเลขานุการ       | 2) ก. การแนะแนวและจิตวิทยาการศึกษา |
| 3) ก. บริหารการศึกษา       | 4) ก. การศึกษานอกระบบ              |
| 5) ก. เทคโนโลยีทางการศึกษา | 6) ก. พลศึกษาและสันทนาการ          |
| 7) ก. พื้นฐานการศึกษา      | 8) ก. วิจัยและวัดผลการศึกษา        |
| 9) ก. หลักสูตรและการสอน    | 10) โรงเรียนสาธิต                  |

9. คณะสาธารณสุขศาสตร์

- |   |                        |
|---|------------------------|
| 1) สำนักงานเลขานุการ                    | 2) ก. พื้นฐานสาธารณสุข |
| 3) ก. สุขศาสตร์อุตสาหกรรมและความปลอดภัย | 4) ก. สุขศึกษา         |
| 5) ก. ออนามัยและสิ่งแวดล้อม             |                        |

10. สถาบันวิทยาศาสตร์ทางทะเล

- |                                     |                      |
|-------------------------------------|----------------------|
| 1) สำนักงานเลขานุการ                | 2) ฝ่ายบริการวิชาการ |
| 3) ฝ่ายพิพิธภัณฑ์วิทยาศาสตร์ทางทะเล | 4) ฝ่ายวิจัย         |
| 5) ฝ่ายสถานเลี้ยงสัตว์น้ำเค็ม       | 6) สถานีวิจัย        |

11. สำนักคอมพิวเตอร์

- |                                     |                   |
|-------------------------------------|-------------------|
| 1) สำนักงานเลขานุการ                | 2) ฝ่ายปฏิบัติการ |
| 3) ฝ่ายวิเคราะห์ระบบและพัฒนาโปรแกรม |                   |

12. สำนักบริการวิชาการ

- |                                  |                |
|----------------------------------|----------------|
| 1) สำนักงานเลขานุการ             | 2) ฝ่ายฝึกอบรม |
| 3) ฝ่ายส่งเสริมและเผยแพร่วิชาการ |                |

13. สำนักหอสมุด

- |                               |                             |
|-------------------------------|-----------------------------|
| 1) สำนักงานเลขานุการ          | 2) ฝ่ายบริการสิ่งพิมพ์      |
| 3) ฝ่ายวางแผนและพัฒนาทรัพยากร | 4) ฝ่ายเอกสารและวารสาร      |
| 5) ฝ่ายวิเคราะห์ทรัพยากร      | 6) ฝ่ายส่งเสริมการใช้บริการ |
| 7) ฝ่ายโสตทัศนศึกษา           |                             |

124738

อ  
378.593  
มบ747ร  
2540

### 3. สภามหาวิทยาลัย



นายกสภามหาวิทยาลัย  
นายเกษม จาติกวณิช



อุปนายกสภามหาวิทยาลัย  
นายอนันต์ อนันตกุล

#### กรรมการผู้ทรงคุณวุฒิ



นายกำจัด มงคลกุล



นายเอกวิทย์ ณ กลาง



นายโสภณ สุภาพงษ์



นายวิโรจน์ ตันตรากรณ์



นายจักรมณฑ์ ผาสุกวานิช

## กรรมการโดยตำแหน่ง



นายประยูร จินดาประดิษฐ์



นายผาสุข กุลละวณิชย์



นางรวีวรรณ เฟ่ากัฒหา

## กรรมการประเภทผู้ดำรงตำแหน่งบริหาร



นายวิรัช คารวะพิทยากุล



นางพวงรัตน์ บุญญานุรักษ์



นางทัศนีย์ ทานตวณิช

## กรรมการประเภทคณาจารย์ประจำ



นางเพ็ญแข วัฒนสุนทร



นางสาวกชกร สังข์ชาติ



นายบรรจง จันทรสา

## กรรมการและเลขานุการ

#### 4. คณะกรรมการส่งเสริมกิจการมหาวิทยาลัยบูรพา



**นายประยูร จินดาประดิษฐ์**

ประธานกรรมการส่งเสริมกิจการมหาวิทยาลัยบูรพา

นายจิระวิ เสมอวงษ์

นายธีรวัฒน์ อรุณธัญญา

นายสนธยา คุณปลื้ม

นายสมควร นกหงษ์

ประธานหอการค้าจังหวัดชลบุรี

ประธานหอการค้าจังหวัดระยอง

ประธานหอการค้าจังหวัดจันทบุรี

ประธานหอการค้าจังหวัดตราด

ประธานหอการค้าจังหวัดสมุทรปราการ

ประธานหอการค้าจังหวัดฉะเชิงเทรา

ประธานหอการค้าจังหวัดนครนายก

ประธานหอการค้าจังหวัดปราจีนบุรี

ประธานหอการค้าจังหวัดสระแก้ว

นายประดม ใจจิตร

นายพิชัย สนแจ้ง

นายกสภามหาวิทยาลัย  
อธิการบดีมหาวิทยาลัยบูรพา

ที่ปรึกษา

ที่ปรึกษา

นายประยูร จินดาประดิษฐ์

ประธานกรรมการ

นายสมชัย ถวิลเต็มทรัพย์

กรรมการ

นายบุญยสิทธิ์ โชควัฒนา

กรรมการ

นายสุบิน ปิ่นขยัน

กรรมการ

นายสุทิน ศิวะมาศ

กรรมการ

นายเชี่ยวเวทย์ ยิ้มศิริกุล

กรรมการ

นางสาววีชรี พรรณเชษฐ์

กรรมการ

นางสุนน สมสาร

กรรมการ

นายสวัสดิ์ หอรุ่งเรือง

กรรมการ

นายปรีดา ศรีณย์เกตุ

กรรมการ

นายไมตรี เต็มศิริพงศ์

กรรมการ

พ.ต.ท.ยงยุทธ ขอนดอก

กรรมการ

กรรมการ

กรรมการ

กรรมการ

กรรมการ

กรรมการ

กรรมการ

กรรมการ

กรรมการ

กรรมการ

กรรมการ

กรรมการ

กรรมการ

กรรมการ

กรรมการ

กรรมการและเลขานุการ

กรรมการและผู้ช่วยเลขานุการ

## 5. สภาอาจารย์มหาวิทยาลัยบูรพา



อาจารย์วีรวัฒน์ เฟ่ากัณฑ์  
ประธานสภาอาจารย์

นางรวีวรรณ	เฟ่ากัณฑ์	ประธานสภาอาจารย์
นายอำพล	ธรรมเจริญ	รองประธานสภาคนที่ 1
นายมีชัย	วรสายัณฑ์	รองประธานสภาคนที่ 2
นางสุพัฒศรี	วรสายัณฑ์	กรรมการ
นางสมสุข	มัจฉาชีพ	กรรมการ
นางสาวนัญญา	ผลิตวานนท์	กรรมการ
นางสาวอนามัย	ธีรวิโรจน์	กรรมการ
นายदनัย	บวรเกียรติกุล	กรรมการ
นายเสกสรรค์	ตันยาภิรมย์	กรรมการ
นางสาวผกามาศ	สุวรรณนิภา	กรรมการ
นายรังสรรค์	สีมานนท์	กรรมการ
นางสาววัลภา	พิวทน	กรรมการ
นายอัฒชา	ก.บัวเกษร	กรรมการ
นางทัศนีย์	โอภาสวรรณ	กรรมการ
นางสาวสงวน	ธานี	กรรมการ
นางสมสมัย	รัตนกริษากุล	กรรมการ

## ผู้บริหารมหาวิทยาลัยบูรพา อธิการบดี



ผศ.ดร.ผาสุข กุลละวณิชย์

## รองอธิการบดี



รศ.ดร.บรรจง จันทรสา  
รองอธิการบดีฝ่ายบริหาร



รศ.บัญญัติ สุขศรีงาม  
รองอธิการบดีฝ่ายวิชาการ



ผศ.มนตรี แยมกสิกร  
รองอธิการบดีฝ่ายกิจการนิสิต



อาจารย์ประเดม ใจจิตร  
รองอธิการบดีฝ่ายวางแผน  
และพัฒนา



อาจารย์ ดร.มานพ แจ่มกระจ่าง  
รองอธิการบดีฝ่ายสวัสดิการ  
และทรัพย์สิน



ผศ.ดร.พิชาญ สว่างวงศ์  
รองอธิการบดีฝ่าย  
วิเทศสัมพันธ์



ผศ.ดร.เฉลิมวงศ์ วัจนสุนทร  
รองอธิการบดีฝ่าย  
วิทยาเขตจันทบุรี

## ผู้ช่วยอธิการบดี



อาจารย์ระวิ จันทรสอาด  
ผู้ช่วยอธิการบดีฝ่ายบริหาร



ผศ.วิชัย บุญเจือ  
ผู้ช่วยอธิการบดีฝ่ายวิชาการ



อาจารย์วิชัย กุลชาบาล  
ผู้ช่วยอธิการบดี  
ฝ่ายสวัสดิการ



อาจารย์เทพศักดิ์ ทองนพคุณ  
ผู้ช่วยอธิการบดี  
ฝ่ายสวัสดิการและทรัพย์สิน



อาจารย์กอบलग ดันสกุล  
ผู้ช่วยอธิการบดี  
ฝ่ายวิเทศสัมพันธ์



อาจารย์เชิดชัย ชาณสมุทร  
ผู้ช่วยอธิการบดีฝ่ายกิจการนิสิต



อาจารย์ระพีพันธ์ ฉายวิมล  
ผู้ช่วยอธิการบดีฝ่ายกิจการนิสิต  
1 ต.ค. 39 - พ.ค. 40



อาจารย์สุทธภาภา ไชติประดิษฐ์  
ผู้ช่วยอธิการบดีฝ่ายกิจการนิสิต  
2 มี.ย. 40 - ก.ย. 40



## คณบดี



ผศ.ดร.สมคิด บุญเรือง  
คณบดี  
บัณฑิตวิทยาลัย



รศ.ดร.พวงรัตน์ บุญนารักษ์  
คณบดี  
คณะพยาบาลศาสตร์



รศ.ทักษิณี ทานตวนิช  
คณบดี  
คณะมนุษยศาสตร์และสังคมศาสตร์



อาจารย์วิรัช คารวะพิทยากุล  
คณบดี  
คณะวิทยาศาสตร์



ผศ.โกวิทย์ ศตวุฒิ  
คณบดี  
คณะวิศวกรรมศาสตร์



ผศ.ดร.สุรินทร์ สุทธิธาทิพย์  
คณบดี  
คณะศึกษาศาสตร์



รศ.ดร.กุหลาบ รัตน์สังธรรม  
คณบดี  
คณะสาธารณสุขศาสตร์



รศ.สุชาติ เทาทอง  
คณบดี  
คณะศิลปกรรมศาสตร์

## ผู้อำนวยการสถาบัน/สำนัก



รศ.สุรินทร์ มั่งจาชีพ  
ผู้อำนวยการ  
สถาบันวิทยาศาสตร์ทางทะเล  
1 ต.ค.39 - 31 มี.ค.40



อาจารย์ ดร.พิชัย สนแจ้ง  
ผู้อำนวยการ  
สถาบันวิทยาศาสตร์ทางทะเล  
1 เม.ย.40 - 30 ก.ย. 40



รศ.สมชาย เดชะพรหมพันธุ์  
ผู้อำนวยการ  
สำนักบริการวิชาการ



ดร.ศรีวรรณ มีคุณ  
ผู้อำนวยการ  
สำนักหอสมุด



อาจารย์เสรี ชินตม  
ผู้อำนวยการสำนักคอมพิวเตอร์  
1 ต.ค.39 - 15 มิ.ย.40



อาจารย์วิรัช คาระวะพิทยากุล  
รักษาราชการแทน  
ผู้อำนวยการสำนักคอมพิวเตอร์  
15 มี.ค. 40 - 15 ก.ค. 40



อาจารย์ ธ.สง พงสุวรรณ  
ผู้อำนวยการสำนักคอมพิวเตอร์  
15 ก.ค.40 - 30 ก.ย.40

## กอง



นายสมศักดิ์ เอี่ยมคงสี  
ผู้อำนวยการกองแผนงาน



นายพิชิต มีพจนา  
ผู้อำนวยการกองบริการการศึกษา



นางสาววิญญู เปี่ยมประสาทร  
ผู้อำนวยการกองกิจการนิสิต



นางพรณี แผลงจันทิก  
ผู้อำนวยการกองกลาง





## การจัดการศึกษา

1. การเปิดหลักสูตรใหม่
2. การปรับปรุงหลักสูตร
3. ภาควิชาและสาขาที่เปิดสอน

### 1. การเปิดหลักสูตรใหม่

ในปีการศึกษา 2540 มหาวิทยาลัยบูรพาประกอบไปด้วย 8 คณะ (รวมบัณฑิตวิทยาลัย) 39 ภาควิชา (ไม่รวมโรงเรียนสาธิต) เปิดสอนนิสิตในสาขาวิชาต่าง ๆ รวม 79 สาขาวิชา คือ.

ระดับปริญญาตรี 54 สาขาวิชา

ระดับปริญญาโท 25 สาขาวิชา

ในปีการศึกษา 2540 นี้ มหาวิทยาลัยบูรพาได้เปิดสาขาวิชาใหม่ จำนวน 6 สาขาวิชา จำแนกได้ดังนี้

#### ระดับปริญญาตรี

1. หลักสูตรวิทยาศาสตรบัณฑิต (วท.บ.)  
สาขาวิชาจิตวิทยา
2. หลักสูตรนิเทศศาสตรบัณฑิต (นศ.บ.)  
สาขาวิชานิเทศศาสตร์
3. หลักสูตรเศรษฐศาสตรบัณฑิต (ศ.บ.)  
สาขาวิชาเศรษฐศาสตร์
4. หลักสูตรสาธารณสุขศาสตรบัณฑิต (ต่อเนื่อง 2 ปี) (ส.บ.)  
สาขาวิชาสาธารณสุขศาสตร์

#### ระดับปริญญาโท

1. หลักสูตรรัฐประศาสนศาสตรมหาบัณฑิต(รป.ม.)  
สาขาวิชานโยบายสาธารณะ
2. หลักสูตรวิทยาศาสตรมหาบัณฑิต (วท.ม.)  
สาขาวิชาวิทยาศาสตร์สิ่งแวดล้อม

## 2. การปรับปรุงหลักสูตร

ในปีการศึกษา 2540 มหาวิทยาลัยบูรพาได้มีการปรับปรุงหลักสูตรใหม่ ดังนี้

ลำดับ ที่	ชื่อสาขาวิชา	ชื่อหลักสูตรที่ปรับปรุง
<b>คณะมนุษยศาสตร์และสังคมศาสตร์</b>		
1.	สาขาวิชาภาษาไทย	ศิลปศาสตรบัณฑิต (ศศ.บ.)
2.	สาขาวิชาภาษาอังกฤษ	ศิลปศาสตรบัณฑิต(ศศ.บ.)
3.	สาขาวิชาภาษาญี่ปุ่น	ศิลปศาสตรบัณฑิต(ศศ.บ.)
4.	สาขาวิชาภาษาจีน	ศิลปศาสตรบัณฑิต(ศศ.บ.)
5.	สาขาวิชาพัฒนาชุมชน	ศิลปศาสตรบัณฑิต(ศศ.บ.)
6.	สาขาวิชาประวัติศาสตร์	ศิลปศาสตรบัณฑิต(ศศ.บ.)
7.	สาขาวิชาภูมิศาสตร์	วิทยาศาสตร์บัณฑิต (วท.บ.)
8.	สาขาวิชาจิตวิทยา	วิทยาศาสตร์บัณฑิต(วท.บ.)
9.	สาขาเศรษฐศาสตร์	เศรษฐศาสตร์บัณฑิต (ศ.บ.)
10.	สาขานิเทศศาสตร์	นิเทศศาสตรบัณฑิต (นศ.บ.)
11.	การบัญชี	บริหารธุรกิจบัณฑิต (บธ.บ.)
12.	การตลาด	บริหารธุรกิจบัณฑิต(บธ.บ.)
13.	การบริหารงานบุคคล	บริหารธุรกิจบัณฑิต(บธ.บ.)
<b>วิชาโท</b>		
14.	1. สาขาวิชาภาษาไทย	
15.	2. สาขาวิชาสังคมวิทยา	
16.	3. สาขาวิชาภูมิศาสตร์	
17.	4. สาขาวิชาจิตวิทยา	
18.	5. สาขาวิชาประวัติศาสตร์	
19.	6. สาขาวิชาภาษาอังกฤษ	
<b>คณะวิทยาศาสตร์</b>		
20.	สาขาวิชาคณิตศาสตร์	วิทยาศาสตร์บัณฑิต (วท.บ.)
21.	สาขาวิชาเคมี	วิทยาศาสตร์บัณฑิต (วท.บ.)
22.	สาขาวิชาจุลชีววิทยา	วิทยาศาสตร์บัณฑิต (วท.บ.)
23.	สาขาวิชาชีววิทยา	วิทยาศาสตร์บัณฑิต (วท.บ.)
24.	สาขาวิชาฟิสิกส์	วิทยาศาสตร์บัณฑิต (วท.บ.)
25.	สาขาวิชาระบบสารสนเทศคอมพิวเตอร์	วิทยาศาสตร์บัณฑิต (วท.บ.)
26.	สาขาวิชาวาริชศาสตร์	วิทยาศาสตร์บัณฑิต (วท.บ.)
27.	สาขาวิชาวิทยาการคอมพิวเตอร์	วิทยาศาสตร์บัณฑิต (วท.บ.)
28.	สาขาวิชาวิทยาศาสตร์การอาหาร	วิทยาศาสตร์บัณฑิต (วท.บ.)
29.	สาขาวิชาสถิติ	วิทยาศาสตร์บัณฑิต (วท.บ.)
30.	สาขาวิชาวัสดุศาสตร์-เทคโนโลยีอัญมณี	วิทยาศาสตร์บัณฑิต (วท.บ.)

ลำดับ  
ที่

ชื่อสาขาวิชา

ชื่อหลักสูตรที่ปรับปรุง

**ศึกษาศาสตร์**

- |                                  |   |  |
|----------------------------------|---|--|
| 31.                              | สาขาวิชาโทการศึกษาผู้ใหญ่<br>- สาขาวิชาเอกเทคโนโลยีทางการศึกษา<br>- สาขาวิชาเอกการประถมศึกษา                                    | การศึกษามหาบัณฑิต (กศ.บ.)                      |
| 32.                              | สาขาวิชาเอกการศึกษานอกระบบ<br>- สาขาวิชาเอกเทคโนโลยีทางการศึกษา<br>- สาขาวิชาเอกการบริหารการศึกษา<br>- สาขาวิชาเอกการประถมศึกษา | การศึกษามหาบัณฑิต (กศ.ม.)                      |
| <p><b>คณะสาธารณสุขศาสตร์</b></p> |   |  |
| 33.                              | สาขาวิชาสุขศาสตร์อุตสาหกรรมและความปลอดภัย   | วิทยาศาสตรบัณฑิต (วท.บ.)                       |
| 34.                              | สาขาวิชาอนามัยสิ่งแวดล้อม   | วิทยาศาสตรบัณฑิต (วท.บ.)                       |
| 35.                              | สาขาวิชาสุขศึกษา  | วิทยาศาสตรบัณฑิต (วท.บ.)                       |
| 36.                              | สาขาวิชา สาธารณสุขศาสตร์  | สาธารณสุขศาสตรบัณฑิต(ส.บ.)<br>(ต่อเนื่อง 2 ปี) |

### 3. ภาควิชาและสาขาวิชาที่เปิดสอน ปีการศึกษา 2540

ในปีการศึกษา 2540 มหาวิทยาลัยบูรพามีรายละเอียดในเรื่องจัดการศึกษาต่าง ๆ เช่น คณะ ภาควิชา สาขาวิชา และ หลักสูตรต่าง ๆ ดังนี้

#### คณะพยาบาลศาสตร์

##### ภาควิชา (6 ภาควิชา)

1. ภาควิชาการพยาบาลชุมชน
2. ภาควิชาการพยาบาลแม่และเด็ก
3. ภาควิชาการพยาบาลอายุรศาสตร์และศัลยศาสตร์
4. ภาควิชาวิจัย ประเมินผลและการบริหารทางการพยาบาล
5. ภาควิชาวิทยาศาสตร์พื้นฐานการพยาบาล
6. ภาควิชาสุขภาพจิตและการพยาบาลจิตเวช

##### หลักสูตร/สาขาวิชา (2 หลักสูตร 6 สาขาวิชา)

##### ระดับปริญญาตรี

##### หลักสูตร 4 ปี

ก. หลักสูตรพยาบาลศาสตรบัณฑิต (พย.บ.)

1. พยาบาลศาสตร์

##### หลักสูตร 2 ปี

ข. หลักสูตรพยาบาลศาสตรบัณฑิต (ต่อเนื่อง 2 ปี) (พย.บ.)

2. พยาบาลศาสตร์

##### ระดับปริญญาโท

##### หลักสูตร 2 ปี

ก. หลักสูตรพยาบาลศาสตรมหาบัณฑิต (พย.ม.)

1. การพยาบาลชุมชน
2. การพยาบาลผู้ใหญ่
3. การพยาบาลครอบครัว
4. การพยาบาลผู้สูงอายุ
5. การบริหารการพยาบาล

#### คณะมนุษยศาสตร์และสังคมศาสตร์

##### ภาควิชา (11 ภาควิชา)

1. ภาควิชาจิตวิทยา
2. ภาควิชาบรรณารักษศาสตร์
3. ภาควิชาบริหารธุรกิจ
4. ภาควิชาประวัติศาสตร์
5. ภาควิชาภาษาตะวันตก
6. ภาควิชาภาษาตะวันออก
7. ภาควิชาภาษาไทย
8. ภาควิชาภูมิศาสตร์



9. ภาควิชารัฐศาสตร์
10. ภาควิชาเศรษฐศาสตร์
11. ภาควิชาสังคมวิทยา

**หลักสูตร/สาขาวิชา (7 หลักสูตร 11 สาขาวิชา)**

**ระดับปริญญาตรี**

**หลักสูตร 4 ปี**

**ก. หลักสูตรบริหารธุรกิจบัณฑิต (บธ.บ.)**

1. การตลาด
2. การบัญชี
3. การบริหารงานบุคคล
4. การบริหารโรงแรม

**ข. หลักสูตรศิลปศาสตรบัณฑิต (ศศ.บ.)**

5. ประวัติศาสตร์
6. พัฒนาชุมชน
7. ภาษาไทย
8. ภาษาอังกฤษ
9. ภาษาจีน
10. ภาษาญี่ปุ่น

**ค. หลักสูตรวิทยาศาสตร์บัณฑิต (วท.บ.)**

11. ภูมิศาสตร์
12. จิตวิทยา

**ง. หลักสูตรนิเทศศาสตรบัณฑิต (นศ.บ.)**

13. นิเทศศาสตร์

**จ. หลักสูตรเศรษฐศาสตรบัณฑิต (ศ.บ.)**

14. เศรษฐศาสตร์

**หลักสูตร 2 ปี**

**ฉ. หลักสูตรบริหารธุรกิจบัณฑิต (ต่อเนื่อง 2 ปี) (บธ.บ.)**

15. การตลาด
16. การบัญชี
17. การบริหารงานบุคคล

**ระดับปริญญาโท**

**หลักสูตร 2 ปี**

**ก. หลักสูตรบริหารธุรกิจมหาบัณฑิต (บธ.ม.)**

1. บริหารธุรกิจมหาบัณฑิต(MBA.)

**ข. หลักสูตรรัฐประศาสนศาสตรมหาบัณฑิต (รป.ม.)**

2. นโยบายสาธารณะ (M.P.A.)

## คณะวิทยาศาสตร์

### ภาควิชา ( 9 ภาควิชา)

1. ภาควิชาคณิตศาสตร์
2. ภาควิชาเคมี
3. ภาควิชาจุลชีววิทยา
4. ภาควิชาชีววิทยา
5. ภาควิชาฟิสิกส์
6. ภาควิชาดาราศาสตร์
7. ภาควิชาวิทยาศาสตร์การอาหาร
8. ภาควิชาวิทยาการคอมพิวเตอร์
9. ภาควิชาเทคโนโลยีชีวภาพ

### หลักสูตร/สาขาวิชา ( 2 หลักสูตร 16 สาขาวิชา)

#### ระดับปริญญาตรี

##### หลักสูตร 4 ปี

#### ก. หลักสูตรวิทยาศาสตร์บัณฑิต (วท.บ.)

1. คณิตศาสตร์
2. เคมี
3. จุลชีววิทยา
4. ชีววิทยา
5. ฟิสิกส์
6. ดาราศาสตร์
7. วิทยาศาสตร์การอาหาร
8. สถิติ
9. วิทยาการคอมพิวเตอร์
10. เทคโนโลยีชีวภาพ
11. วัสดุศาสตร์เทคโนโลยีอัญมณี

#### ระดับปริญญาโท

##### หลักสูตร 2 ปี

#### ก. หลักสูตรวิทยาศาสตรมหาบัณฑิต (วท.ม.)

1. ดาราศาสตร์
2. เคมี
3. วิทยาศาสตร์สิ่งแวดล้อม

## คณะศึกษาศาสตร์

### ภาควิชา ( 8 ภาควิชา 1 โรงเรียนสาธิต)

1. ภาควิชาการแนะแนวและจิตวิทยาการศึกษา
2. ภาควิชาบริหารการศึกษา
3. ภาควิชาการศึกษาขั้นพื้นฐาน
4. ภาควิชาเทคโนโลยีทางการศึกษา

5. ภาควิชาพลศึกษาและสันทนาการ
6. ภาควิชาพื้นฐานการศึกษา
7. ภาควิชาวิจัยและวัดผลการศึกษา
8. ภาควิชาหลักสูตรและการสอน
9. โรงเรียนสาธิต

**หลักสูตร/สาขาวิชา (4 หลักสูตร 22 สาขาวิชา)**

**ระดับปริญญาตรี**

**หลักสูตร 4 ปี**

**ก. หลักสูตรการศึกษามหาบัณฑิต (กศ.บ.)**

1. เทคโนโลยีทางการศึกษา
2. การประถมศึกษา
3. ภาษาไทย
4. ภาษาอังกฤษ
5. บรรณารักษศาสตร์
6. สังคมศึกษา
7. วิทยาศาสตร์ - คณิตศาสตร์
8. วิทยาศาสตร์ - เคมี
9. วิทยาศาสตร์ - ชีววิทยา
10. วิทยาศาสตร์ - ฟิสิกส์

**ข. หลักสูตรวิทยาศาสตรบัณฑิต (วท.บ.)**

11. พลศึกษา

**หลักสูตร 2 ปี**

**ค. หลักสูตรการศึกษามหาบัณฑิต (กศ.บ.) (ต่อเนื่อง)**

12. เทคโนโลยีทางการศึกษา

**ระดับปริญญาโท**

**หลักสูตร 2 ปี**

**ก. หลักสูตรการศึกษามหาบัณฑิต (กศ.ม.)**

1. จิตวิทยาการแนะแนว
2. เทคโนโลยีทางการศึกษา
3. การบริหารการศึกษา
4. การประถมศึกษา
5. การศึกษานอกระบบ
6. ภาษาไทย
7. วิทยาศาสตร์ศึกษา
8. ชีววิทยา

**ข. หลักสูตรวิทยาศาสตรมหาบัณฑิต (วท.ม.)**

9. วิทยาศาสตร์การออกกำลังกายและการกีฬา
10. จิตวิทยาการให้คำปรึกษา

## คณะวิศวกรรมศาสตร์

### ภาควิชา ( 2 ภาควิชา)

1. ภาควิชาวิศวกรรมเคมี
2. ภาควิชาวิศวกรรมอุตสาหการ

### หลักสูตร/สาขาวิชา (1 หลักสูตร 2 สาขาวิชา)

#### ระดับปริญญาตรี

#### หลักสูตร 4 ปี

##### ก. หลักสูตรวิศวกรรมศาสตรบัณฑิต (วศ.บ.)

1. วิศวกรรมอุตสาหการ
2. วิศวกรรมเคมี

## คณะสาธารณสุขศาสตร์

### ภาควิชา ( 4 ภาควิชา)

1. ภาควิชาพื้นฐานสาธารณสุข
2. ภาควิชาสุขศาสตร์อุตสาหกรรมและความปลอดภัย
3. ภาควิชาสุขศึกษา
4. ภาควิชาอนามัยและสิ่งแวดล้อม

### หลักสูตร/สาขาวิชา (2 หลักสูตร 4 สาขาวิชา)

#### ระดับปริญญาตรี

#### หลักสูตร 4 ปี

##### ก. หลักสูตรวิทยาศาสตร์บัณฑิต (วท.บ.)

1. สุขศาสตร์อุตสาหกรรมและความปลอดภัย
2. อนามัยสิ่งแวดล้อม
3. สุขศึกษา

#### หลักสูตร 2 ปี

##### ข. หลักสูตรสาธารณสุขศาสตรบัณฑิต (ต่อเนื่อง 2 ปี) (ส.บ.)

1. สาธารณสุขศาสตร์

## คณะศิลปกรรมศาสตร์

### ไม่มีการจัดตั้งภาควิชา

### หลักสูตร/สาขาวิชา (1 หลักสูตร 4 สาขาวิชา)

#### ระดับปริญญาตรี

#### หลักสูตร 4 ปี

##### ก. หลักสูตรศิลปกรรมศาสตรบัณฑิต (ศป.บ.)

1. จิตรกรรม
2. ภาพพิมพ์
3. นิเทศศิลป์
4. เซรามิกส์

**มหาวิทยาลัยบูรพา จังหวัดจันทบุรี**

**หลักสูตร/สาขาวิชา (3 หลักสูตร 3 สาขาวิชา)**

**ระดับปริญญาตรี**

**หลักสูตร 4 ปี**

ก. หลักสูตรวิทยาศาสตรบัณฑิต (วท.บ.)

1. ระบบสารสนเทศคอมพิวเตอร์

**หลักสูตร 2 ปี**

ข. หลักสูตรพยาบาลศาสตรบัณฑิต (ต่อเนื่อง) (พย.บ.)

2. พยาบาลศาสตร์

**ระดับปริญญาโท**

ก. หลักสูตรการศึกษามหาบัณฑิต (กศ.ม.)

1. การบริหารการศึกษา

**มหาวิทยาลัยบูรพา จังหวัดสระแก้ว**

**หลักสูตร/สาขาวิชา (1 หลักสูตร 1 สาขาวิชา)**

**ระดับปริญญาโท**

**หลักสูตร 2 ปี**

ก. หลักสูตรการศึกษามหาบัณฑิต (กศ.ม.)

1. การบริหารการศึกษา



## การปรับปรุง คุณภาพการศึกษา



1. การส่งเสริมบุคลากรไปศึกษาต่อ ฝึกอบรม ดูงาน สัมมนาภายในประเทศ

2. การไปอบรม ดูงาน สัมมนาและปฏิบัติงานวิชาการ ณ ต่างประเทศ

3. การส่งเสริมบุคลากรไปศึกษาต่อต่างประเทศ

4. การส่งเสริมการผลิตตำรา

5. การผลิตสื่อและการพัฒนาสื่อการศึกษา

## การพัฒนาบุคลากร

ในปีงบประมาณ 2540 มหาวิทยาลัยบูรพา ได้สนับสนุน ส่งเสริมบุคลากร ให้ไปเพิ่มพูนหาความรู้ และประสบการณ์ในรูปแบบต่าง ๆ ทั้งทางด้านการฝึกอบรมในและต่างประเทศ ศึกษาต่อทั้งในและต่างประเทศ ตลอดจนการไปประชุมสัมมนา ดูงาน ทางวิชาการทั้งในประเทศและต่างประเทศ ดังนี้

### 1. การส่งเสริมบุคลากรไปศึกษาต่อ ฝึกอบรม ดูงาน สัมมนาในประเทศ

หน่วยงาน	ศึกษาต่อ	ฝึกอบรม	ดูงาน	ประชุม สัมมนา	รวม (คน)
สำนักงานอธิการบดี	-	87	47	23	167
คณะพยาบาลศาสตร์	5	20	12	39	75
คณะมนุษยศาสตร์และสังคมศาสตร์	-	-	5	210	210
คณะวิทยาศาสตร์	9	23	2	55	87
คณะศึกษาศาสตร์	-	19	4	45	68
คณะศิลปกรรมศาสตร์	-	1	2	1	4
คณะวิศวกรรมศาสตร์	-	8	2	10	20
คณะสาธารณสุขศาสตร์	1	20	40	48	109
โรงเรียนสาธิต “พิบูลบำเพ็ญ”	4	5	2	5	16
สำนักหอสมุด	-	7	-	18	25
สำนักบริการวิชาการ	-	6	4	6	16
สำนักคอมพิวเตอร์	-	37	1	7	45
สถาบันวิทยาศาสตร์ทางทะเล	1	4	2	12	19
โครงการจัดตั้งศูนย์บริการทางการแพทย์	1	53	-	-	54
โครงการจัดตั้งสถาบันศิลปะและวัฒนธรรม	-	3	1	3	7
โครงการจัดตั้งสถาบันวิจัยและพัฒนา	-	2	-	-	2
<b>รวม</b>	<b>21</b>	<b>295</b>	<b>124</b>	<b>482</b>	<b>924</b>

## 2. การไปอบรม ดูงาน สัมมนาและปฏิบัติงานวิชาการ ณ ต่างประเทศ

ลำดับ	สถานที่/ระยะเวลา	ชื่อ-สกุล	ประเภท การลา	กิจกรรม
<b>คณะพยาบาลศาสตร์</b>				
1.	Central Queendland University Australia 4 เม.ย.-17 พ.ค.2540 (44 วัน)	- ภ. อายุรศาสตร์และศัลยศาสตร์ อ.วัลภา คุณทรงเกียรติ อ.นิภาวรรณ สามารถกิจ - ภ. การพยาบาลชุมชน อ.รุ่งรัตน์ ศรีสุริยเวศน์ - ภ. การพยาบาลแม่และเด็ก อ.สุพิศ สุวรรณประทีป - ภ. สุขภาพจิตและการพยาบาล จิตเวช อ. สราวลี เรืองวิเศษ อ. สงวน ธานี - ภ. วิจัยประเมินผลและการ บริหารการพยาบาล อ. อาภา หวังสุขไพศาล อ. กนกวรรณ กู้ตระกูล	อบรม	-
2.	Queen Elizabeth Hospital Hong Kong 17-19 เม.ย.40 (3 วัน)	รศ.ดร.พวงรัตน์ บุญญานุรักษ์ ผศ.ดร.ผ่องศรี เกียรติเลิศนภา ผศ.ดร.เรณา พงษ์เรืองพันธุ์ อ.สมสมัย รัตนกริธากุล อ.รวีวรรณ เผ่ากันหา ผศ. พิริยา ศุภศรี	ดูงาน	-
3.	วิทยาลัยพยาบาลสุวรรณ เขตสาธารณสุขรัฐประชาธิปไตย ประชาชนลาว 30 เม.ย. 40	รศ.ดร.พวงรัตน์ บุญญานุรักษ์ ผศ.ดร.เรณา พงษ์เรืองพันธุ์ ผศ.ดร.ผ่องศรี เกียรติเลิศนภา อ.มารยาท วัชราเกียรติ อ.สุพรรณ เลื่อมใส	ดูงาน	-
4.	Brock University Mc. Master University Canada 31 พ.ค. - 10 มิ.ย. 2540	ผศ.ดร.เรณา พงษ์เรืองพันธุ์	ประชุม	-
5.	Canadian Psychological Association Convention Toronto, Canada 11 มิ.ย. 2540 12-14 มิ.ย. 2540	ผศ.ดร.เรณา พงษ์เรืองพันธุ์	ประชุม	-



ลำดับ	สถานที่/ระยะเวลา	ชื่อ-สกุล	ประเภท การลา	กิจกรรม
6.	ประเทศสิงคโปร์ 30 ก.ย.-1 ต.ค.2540 (2 วัน)	อ.ยุณี พงศ์จตุรวิทย์ อ.สุภาภรณ์ ด้วงแพง	ประชุม	
<b>คณะมนุษยศาสตร์และสังคมศาสตร์</b>				
7.	Brock University ประเทศแคนาดา 1 ส.ค. - 31 ต.ค. 40	ผศ.ดารณี ภูววรรณ	ฝึกอบรม	ฝึกอบรมวิชาภาษาอังกฤษเพื่อการสื่อสาร วิธีการสอน
8.	The Australian National University Canberra ประเทศออสเตรเลีย 1 ก.ย. - 1 พ.ย. 40	อ.เยาวลักษณ์ แสงจันทร์	ฝึกอบรม	ฝึกอบรมทางด้าน Introduction of Study Language และ Teaching Language
9.	Victoria University of Technology ประเทศออสเตรเลีย 27 ส.ค. - 21 พ.ย. 40	อ.วิชัย กุลชาบาล	ฝึกอบรม	ฝึกอบรมทางด้านศึกษา ภาษาญี่ปุ่น เพื่อฝึก การฟัง การออกเสียง สังเกตการณ์วิธีการสอน ภาษาญี่ปุ่นในระดับสูง
10.	Californai State University, ประเทศสหรัฐอเมริกา 4 ก.ย. - 15 ต.ค. 40	ผศ.พัชนี นนทศักดิ์	ฝึกอบรม	ฝึกอบรมสาขาวิชาบัญชี
11.	National University of Singapore ประเทศสิงคโปร์	ผศ.พัชนี นนทศักดิ์ ผศ.นงคราญ เจริญสวัสดิ์ อ.ฉลวย มงคล	ดูงาน	ดูงานด้านการบริหาร และการจัดการเกี่ยวกับ สำนักงาน, งานสวัสดิการ
12.	Monash University ประเทศออสเตรเลีย 26 ก.พ. - 25 มี.ย. 40	อ.กิริติ อุดมมณีสุวัฒน์	ดูงาน	ดูงานด้านการสอน ภาษาไทย และร่วม ปฏิบัติกับบุคลากรผู้รับ ผิดชอบการสอนภาษาไทย ตามโครงการ UMAP
13.	Monash University ประเทศออสเตรเลีย 10 เม.ย. - 11 ส.ค. 40	อ.ทวานิต ธุถาวร	ดูงาน	ดูงานด้านการเรียน การสอนภาษาอังกฤษ ตามโครงการ UMAP

ลำดับ	สถานที่/ระยะเวลา	ชื่อ-สกุล	ประเภท การลา	กิจกรรม
14.	Victoria University of Technology ประเทศออสเตรเลีย 17 เมษายน - 30 พ.ค. 40	ผศ.ไพพรรณ อินทนิล อ.ทศวี โอภาสวรรณ อ.นันท์ชญา มหาพันธ์ นางลาวัลย์ เรศจะโปะ	ดูงาน	ดูงานและพัฒนาทักษะ ด้านภาษาอังกฤษ สำหรับบุคลากร
15.	- Uni. of California Reverside, Los Angeles Sacramento - San Diego State Uni. - San Francisco State Uni. 13-23 พ.ค. 40	คณบดี, รองคณบดี, ผู้ช่วยคณบดี, หัวหน้าภาควิชา และ รศ.ภารตี มหาพันธ์	ดูงาน	แสวงหาความร่วมมือ ในด้านการแลกเปลี่ยน ทางวิชาการ การร่วมมือ ในการวิจัย
16.	วัดวชิรธรรมปทีป นิวยอร์ก ประเทศสหรัฐอเมริกา 28 มิ.ย. - 29 ก.ย. 40	ผศ.ศรีจรงค์ บุญเจือ	ไปราชการ	เป็นครูอาสาสมัครใน โครงการสอนภาษาไทย และวัฒนธรรมไทยใน ต่างประเทศ
17.	มหาวิทยาลัยโตเกียว	อ.เกรียงศักดิ์ พรหมณัพันธ์	ไปราชการ	ร่วมประชุมสัมมนา เรื่อง การใช้ GIS ใน การป้องกันพื้นที่น้ำท่วม และพื้นที่ช่วงฝนแล้ง
<b>คณะวิทยาศาสตร์</b>				
18.	Curtin University of Technology ประเทศ ออสเตรเลีย/44 วัน	ผศ.สมสุข มัจฉาชีพ	ฝึกอบรม	อบรมด้าน Plant Breeding and Micro- propagation
19.	ประเทศอิสราเอล/36 วัน	อ.ธวัชชัย เอี่ยมไพโรจน์	ฝึกอบรม	Computerization of Social Systems Organization and Development
20.	Curtin University of Technology ประเทศ ออสเตรเลีย/62 วัน	อ.เสรี ชินอม	ฝึกอบรม/ดูงาน	การออกแบบเครือข่าย คอมพิวเตอร์ฝึกทักษะ ในการเขียนบทความ ทางวิชาการ
21.	University of California Los Angeles ประเทศ สหรัฐอเมริกา/51 วัน	ผศ.พรทิพย์ สีนุช	ฝึกอบรม/ดูงาน	การบรรยายวิชาการ ด้านวิชาคณิตศาสตร์

ลำดับ	สถานที่/ระยะเวลา	ชื่อ-สกุล	ประเภท การลา	กิจกรรม
22.	ประเทศสวีเดน/37 วัน	รศ.ดร.วรวิทย์ ชีวาพร	ฝึกอบรม	สาขา Coastal and Marine Environmental Pollution Prevention
23.	Research Laboratory for Nuclear Reactors ของ Tokyo Institute of Technology ประเทศ ญี่ปุ่น/150	ผศ.สมบัติ การสมศาสตร์	ฝึกอบรม	การวิจัยเกี่ยวกับ Ion beam surface modifacation, related vacuum technology and beam-plasma interaction โดยใช้ เครื่องเร่งอนุภาค Tandem ขนาด 1.7 MV.
24.	National Research Institute of Brewing (NRIB) เมือง ฮิโรชิมาประเทศญี่ปุ่น/ 9 เดือน 26 วัน	อ.นิสา บุตรดา	ฝึกอบรม	หัวข้อ “Research and Application of Useful Microorganism
25.	ฟิลิปปินส์ จีน และ สิงคโปร์/22 วัน	ดร.วิภูษิต มัณฑะจิตร	ฝึกอบรม	เรื่อง Regional Traning Course on the Applications of Integrated Coastal Zone Management in Marine Pollution Prevention and Management
26.	ประเทศออสเตรเลีย/69 วัน	ดร.พิชัย สนั่นแจ้ง	ดูงาน	โครงการ Thai University Administrators Shadoeing (TUAS)
27.	ประเทศฟิลิปปินส์ จีน สิงคโปร์/34 วัน	ผศ.ดร.คเชนทร เฉลิมวัฒน์	ดูงาน	Marine Pollution Prevention and Management
28.	China Meat Research Center กรุงปักกิ่ง ประเทศสาธารณรัฐประชาชนจีน/16 วัน	อ.กุลยา ลิ้มรุ่งเรืองรัตน์	ดูงาน	เรื่อง Chinese Modern Techniques for food Analysis

ลำดับ	สถานที่/ระยะเวลา	ชื่อ-สกุล	ประเภท การลา	กิจกรรม
29.	San Francisco California ประเทศสหรัฐอเมริกา/9 วัน	อ.เสรี ชีโนดม	ดูงาน	เรื่อง “The Digital Library Technology
30.	Victoria University of Technology ประเทศออสเตรเลีย/44 วัน	อ.กรองจันทร์ รัตนประดิษฐ์ อ.ภัทรภรณ์ กิจผลเจริญ นางวันเพ็ญ บุญเผือก	ดูงาน	พัฒนาทักษะภาษา อังกฤษ
31.	Tokyo University of Fisheries ประเทศ ญี่ปุ่น/39 วัน	อ.ชุตตา ประมวล	ดูงาน	วิจัยในสาขา วิทยาศาสตร์ทางทะเล หัวข้อ Wmolecular genetic analysis of seashore species
32.	Perfectural University of Kumamoto ประเทศ ญี่ปุ่น/39 วัน	อ.นิตยา ไชยเนตร	ดูงาน	การวิจัยในสาขา วิทยาศาสตร์ทางทะเล เรื่อง “Sampling and Identification Tech- niques of Benthic Microfauna”
33.	ประเทศออสเตรเลีย/ 45 วัน	อ.ขจัตถัย ทิพยผ่อง	ดูงาน	การศึกษาการจัดการเรียน การสอน พัฒนาความ ร่วมมือและแหล่งวิจัย สาขาอัญมณีและเครื่อง ประดับ
34.	กรุงปารีส ประเทศ ฝรั่งเศส/2 เดือน	อ.กรองจันทร์ รัตนประดิษฐ์	ดูงาน	การหมักไวน์
35.	ประเทศแคนาดา	อ.นันทนา สันตติวุฒิ	ดูงาน	การจัดการสิ่งแวดล้อม
36.	ประเทศสหราชอาณาจักร/ 12 วัน	ดร.พิชัย สนั่นแจ้ง, ผศ.พิชาญ สว่างวงศ์, ผศ.ศุภกิจ เฉลิมวิสุตม์กุล ผศ.ดร.คเชนทร เฉลิมวัฒน์ อ.บุญชัย ดันโถง ผศ.ดร.อรุณี เทอดเทพพิทักษ์ อ.อภิรดี ปลั่งธนภาคย์ อ.อุษาดี ดันติวารุรักษ์ อ.วนิดา พงษ์ศักดิ์ชาติ อ.ธ.ธง พวงสุวรรณ	ดูงาน	ด้านการบริหารและการ จัดการศึกษาของ มหาวิทยาลัยต่าง ๆ ได้ แก่มหาวิทยาลัยเอติงเบอร์ก มหาวิทยาลัยนิวคาสเซิล มหาวิทยาลัยเซฟฟีลด์ มหาวิทยาลัยเบอร์มิงแฮม และมหาวิทยาลัยพอร์ตsmouth

ลำดับ	สถานที่/ระยะเวลา	ชื่อ-สกุล	ประเภท การลา	กิจกรรม
37.	มหาวิทยาลัยนางาซากิ ประเทศญี่ปุ่น/8 วัน	อ.จตุรงค์ พุทธพรทิพย์	ประชุม/เสนอ ผลงาน	ประชุมเสนอผลงานใน เรื่องของเขตร้อน
38.	กรุงโซล ประเทศเกาหลี	อ.รัชชัย เอี่ยมไพโรจน์	สัมมนา	ด้าน Internet/Intranet Associate Symposium
39.	นครเอเดนเบิร์ก แคว้นสกอตแลนด์ สหราชอาณาจักร/3 วัน	อ.วิรัช คารวะพิทยากุล	ประชุม	เรื่อง ความร่วมมือใน การพัฒนาวิทยาศาสตร์ และเทคโนโลยีระหว่าง ยุโรปและเอเชียประชุม คณะทำงาน
40.	กรุงโรม ประเทศอิตาลี/11 วัน	ดร.พิชัย สนแจ้ง	ประชุม	จัดการประชุม Biodiversity
<b>ศึกษาศาสตร์</b>				
41.	มหาวิทยาลัยเคอร์ดิน ประเทศออสเตรเลีย/ 2 ส.ค. - 8 ธ.ค. 2539	ผศ.ดร.อารมณั์ เพชรชื่น	ศึกษาดูงาน	ตามโครงการแลกเปลี่ยน นักศึกษาและบุคลากรไทย กับต่างประเทศ ประจำปี 2539
42.	มหาวิทยาลัยเคอร์ดิน ประเทศออสเตรเลีย/ 7 ส.ค. - 8 ธ.ค. 2539	รศ.สมสิทธิ์ จิตรสถาพร	ศึกษาดูงาน	ตามโครงการแลกเปลี่ยน นักศึกษาและบุคลากรไทย กับต่างประเทศ ประจำปี 2539
43.	มหาวิทยาลัยและสถาบัน การพลศึกษา ณ กรุงโซล ประเทศเกาหลีใต้/3-7 ม.ค. 2540	ดร.นฤพนธ์ วงศ์จตุรภัทร รศ.ดร.ประทุม ม่วงมี อ.เอนก สุตรมงคล อ.เพ็ญจันทร์ ศรีสุขสวัสดิ์ ผศ. รำแพน พรเทพเกษมสันต์ อ.สายัณห์ ละออเอี่ยม ผศ.บุญมา ไทยแก้ว อ.เชิดชัย ชาญสมุทร	ดูงาน	เยี่ยมชม ดูงาน และฟัง บรรยายการบริหารจัดการ

ลำดับ	สถานที่/ระยะเวลา	ชื่อ-สกุล	ประเภท การลา	กิจกรรม
44.	ประเทศเกาหลีใต้ 6-11 ม.ค.2540	รศ.ดร.ประทุม ม่วงมี ผศ.บุญมา ไทยก้าว ดร.นฤพนธ์ วงศ์จตุรภัทร อ.เชิดชัย ชาญสมุทร อ.สายัณห์ ละออเอี่ยม อ.เอนก สุตรมงคล ผศ.ร่ำแพน พรเทพเกษมสันต์	ดูงาน	ด้านการกีฬาและออก กำลังกาย เพื่อศึกษา สภาพและการดำเนิน การเรียนการสอนที่มี ความเจริญก้าวหน้าทาง ด้านวิทยาศาสตร์ การออกกำลังกายและ การกีฬา และเยี่ยมชม รับทราบข้อมูลด้านการ จัดการแข่งขันกีฬา โอลิมปิก
45.	มหาวิทยาลัยแห่งชาติ สาธารณรัฐสิงคโปร์ 21-24 ม.ค.2540	ดร.มานพ แจ่มกระจ่าง ผศ.ดร.สมหมาย แจ่มกระจ่าง	ดูงาน	ดูงานด้านการบริหาร และการจัดการเกี่ยวกับ สำนักงาน งานสวัสดิการ งานสาธารณูปโภค และ การบริการต่าง ๆ ของ หน่วยงานในมหาวิทยาลัย
46.	ประเทศอังกฤษ/6-17 เม.ย. 2540	รศ.ดร.คุณวุฒิ คนฉลาด รศ.ชารี มณีศรี รศ.ดร.วชิระ ชาวหา รศ.ดร.ประชุม รอดประเสริฐ รศ.ดร.สุเมธ เดียววิศเรศ ผศ.ดร.ธ สุนทรายุทธ ดร.สุริยัน นนทศักดิ์ ดร.ลธิพิร นิยมศรีสมศักดิ์ รศ.ลัดดา ศุขปรีดี ดร.นัญทา ผลิตวานนท์	ดูงาน	ดูงาน ณ มหาวิทยาลัย แมนเชสเตอร์ ด้าน Business Administration และ Education มหาวิทยาลัย นิวคลาสเซิลอัพพอน ไทน์ ด้าน Education, มหาวิทยาลัยพอร์มสมัธ ด้าน Information Technology และ Management Studies, มหาวิทยาลัยอีสต์ ลอนดอน ด้าน Human Resource Management และ Information Technology

ลำดับ	สถานที่/ระยะเวลา	ชื่อ-สกุล	ประเภท การลา	กิจกรรม
47.	ประเทศสหรัฐอเมริกา 24-31 พ.ค. 2540	ผศ.ดร.สมคิด บุญเรือง รศ.ดร.แก้วตา คณะวารรณ รศ.วิณี ชิตเชิดวงศ์	ดูงาน	สังเกตการสอนและร่วม อภิปรายแลกเปลี่ยน ประสบการณ์กับ อาจารย์ University of Colorado at Denver ตามโครงการกิจกรรม ความร่วมมือทางวัฒนธรรม ระหว่างประเทศ ไทยกับสาธารณรัฐ ประชาธิปไตยประชาชนลาว และสหภาพเมียนมาร์ ประจำปีงบประมาณ 2540
48.	Rangon University, Institute of Higher Education, Department of Higher Education และ Myanmar Educational Research Bureau (MERB) ประเทศสหภาพเมียนมาร์ 23-26 ก.ย. 2540	ผศ.ดร.สุรินทร์ สุทธิธาทิพย์ ผศ.ดร.สมหมาย แจ่มกระจ่าง รศ.ชารี มณีศรี รศ.สมสิทธิ์ จิตรสถาพร รศ.ดร.กชกร สังขชาติ ดร.นฤพนธ์ วงศ์จตุรภัทร ดร.มานพ แจ่มกระจ่าง ดร.อนงค์ วิเศษสุวรรณ	ศึกษาดูงาน	เข้าร่วมสัมมนาผู้ฝึกสอน เทนนิส โดยใช้ชื่อว่า 8th ITF ASIAN COACHES WORKSHOP ซึ่งจัด โดยสหพันธ์เทนนิส นานาชาติ
49.	ประเทศสาธารณรัฐสิงคโปร์ 13-18 ต.ค. 2539	อ.เสถียร ปุณณะวิทย์	สัมมนา	เข้าร่วมสัมมนาผู้ฝึกสอน เทนนิส โดยใช้ชื่อว่า 8th ITF ASIAN COACHES WORKSHOP ซึ่งจัด โดยสหพันธ์เทนนิส นานาชาติ
50.	ประเทศฟิลิปปินส์ 13-16 ก.ค. 2540	รศ.ดร.ประทุม ม่วงมี	ประชุมสัมมนา	ร่วมประชุมคณะ กรรมการของ ABC (Asian Basketball Confederation)
51.	University of Iowa, USA 10-24 ต.ค. 2539	รศ.ดร.ศักดิ์ดา ปรังค์ประทานพร	ประชุม สัมมนา	ประชุมสัมมนา “Education in the Third World”
<b>คณะวิศวกรรมศาสตร์</b>				
52.	สวีเดน/19-21 พ.ย. 39	นายเจริญ ชินวานิชย์เจริญ	ดูงาน	ดูงานในเครือ Thermal Analysis
53.	เยอรมันนี/5-30 พ.ค.40	นายชาญชัย พลตรี	ดูงาน	ดูงานการพัฒนาระบบ การสอนสมัยใหม่ด้าน Industrial Automation Technology

ลำดับ	สถานที่/ระยะเวลา	ชื่อ-สกุล	ประเภท การลา	กิจกรรม
54.	เยอรมัน/5-30 พ.ย. 40	อ.เรวัตร์ สังข์มณี	ดูงาน	ดูงานการพัฒนากระบวนการสอนสมัยใหม่ ด้าน Industrial Automation Technology
55.	เยอรมัน/8-15 มิ.ย. 40	อ.วิโรจน์ เรืองประเทืองสุข	ดูงาน	ดูงานแสดงเครื่องมือทางด้านวิทยาศาสตร์และเทคโนโลยี
56.	มาเลเซีย/17-20 พ.ย.39	ผศ.โกวิท ศตวุฒิ	ประชุมวิชาการ	University Research in a commercial Environment ; Successful Exploitation of Resources
57.	ประเทศออสเตรเลียและนิวซีแลนด์ วันที่ 27 พ.ค.- 7 มิ.ย. 40	ผศ.โกวิท ศตวุฒิ	ไปราชการ	เจรจาความร่วมมือกับมหาวิทยาลัยในต่างประเทศ ตามโครงการพัฒนาอาจารย์สาขาวิศวกรรมศาสตร์
58.	ประเทศออสเตรเลีย คณะศิลปกรรมศาสตร์	1. นายปิติวรรณ สมไทย	-	อบรมภาษาอังกฤษ
59.	ประเทศญี่ปุ่นระยะเวลา 7 วัน (20 ม.ค. - 26 ม.ค. 40)	อ.ดวงฤดี เขิดวงศ์เจริญสุข	อบรม	ร่วมประชุมและนำเสนอผลงาน ในงานประชุมจุลทรรศน์อิเล็กทรอนิกส์แห่งประเทศไทย ครั้งที่ 53
60.	ประเทศสหรัฐอเมริกา ระยะเวลา 4 เดือน (15 ก.ย.39 - 31 มค.40)	อ.ทงศักดิ์ ยิ่งรัตนสุข	ดูงาน	ศึกษาดูงาน และร่วมปฏิบัติการด้านวิชาการเพื่อพัฒนา การเรียนการสอนในภาควิชา วิศวกรรมศาสตร์อุตสาหกรรม และความปลอดภัยที่มหาวิทยาลัยวอชิงตัน ประเทศสหรัฐอเมริกา



ลำดับ	สถานที่/ระยะเวลา	ชื่อ-สกุล	ประเภท การลา	กิจกรรม
61.	ประเทศสหรัฐอเมริกา ระยะเวลา 16 วัน (31 มี.ค.- 15 เม.ย.40)	รศ.ดร.กุหลาบ รัตนสังข์ธรรม ผศ.วิไล สถิตย์เสถียร อ.ประกา นันทวรศิลป์ อ.ทัศนีย์ ฮกยินดี อ.จิตรพรรณ ภาษากักดีภพ อ.วันดี นิลสำราญจิต อ.วสุธร ตันวัฒนกุล อ.ชิงชัย เมธพัฒน์	ดูงาน	เป็นการร่วมเจรจาขอ ความร่วมมือทางวิชาการ ระหว่างคณะสาธารณสุขศาสตร์ มหาวิทยาลัยบูรพา กับมหาวิทยาลัยใน ประเทศสหรัฐอเมริกา ในสาขาสาธารณสุขศาสตร์ และเพื่อศึกษาข้อมูล ประกอบการวางแผน พัฒนาหน่วยงาน และบุคลากรของคณะฯ
62.	ประเทศกัมพูชา (12-16 มี.ค.40)	รศ.ดร.กุหลาบ รัตนสังข์ธรรม	ดูงาน	ศึกษาดูงานการจัดการ เรียน การสอน ใน มหาวิทยาลัย พนมเปญ
63.	ประเทศเวียดนาม ระยะ เวลา 8 วัน (4-11 พ.ค. 40)	อ.อนามัย ธีร์วิโรจน์	สัมมนา	เข้าร่วมสัมมนาวิชาการ เรื่อง Primary and Secondary Prevention of Silicosis in Vietnam
64.	ประเทศเวียดนาม ระยะ เวลา 8 วัน (4-11 พ.ค. 40)	ผศ.ดร.กิริพงษ์ ภิรมนัส	สัมมนา	เข้าร่วมสัมมนาวิชาการ เรื่อง Primary and Secondary Prevention of Silicosis in Vietnam
<b>ศูนย์วิทยาศาสตร์สุขภาพ</b>				
65.	VICTORIA UNIVERSITY OF TECHNOLOGY ประเทศออสเตรเลีย 17 เม.ย. 40 - 30 พ.ค. 40	นางวนิดา สกุลรัตน์	ดูงาน	- ดูงานและพัฒนาภาษา อังกฤษ
66	มหาวิทยาลัยปอร์ตโต ประเทศ 6 พ.ค. 40- 10 พ.ค. 40	นพ.พิสิษฐ์ พิริยาพรรณ	ดูงาน	- เยี่ยมชมมหาวิทยาลัย และเจรจาความร่วมมือ ระหว่างมหาวิทยาลัย

ลำดับ	สถานที่/ระยะเวลา	ชื่อ-สกุล	ประเภท การลา	กิจกรรม
<b>สถาบันวิทยาศาสตร์ทางทะเล</b>				
67.	ประเทศญี่ปุ่น/50 วัน	นางสาววิวรรณ สังขศิลา	ดูงาน	ปฏิบัติงานวิจัย
	ประเทศญี่ปุ่น/10 วัน	นางสาวธิดารัตน์ น้อยรักษา	ดูงาน	ปฏิบัติงานวิจัย
68.	ประเทศสหรัฐอเมริกา/6 วัน	นางสาวเสาวภา สวัสดิ์พีระ	ประชุม	เสนอผลงาน
<b>โครงการจัดตั้งสถาบันศิลปะและวัฒนธรรม</b>				
69.	ออสเตรเลีย 16 เม.ย.-20 พ.ค.40	ผศ.ไพพรรณ อินทนิล	ดูงาน	-
<b>สำนักคอมพิวเตอร์</b>				
70.	ดูงานด้านระบบสารสนเทศ 18-22 ก.พ. 2540	น.ส.กาญจนา สุขปลั่ง นายพรศักดิ์ ฑูปิยะ นางเกศแก้ว มนต์วิเศษ	ดูงาน	มหาวิทยาลัยชายันน์ มาเลเซียมหาวิทยาลัย สงขลานครินทร์ หาดใหญ่
<b>สำนักบริการวิชาการ</b>				
71.	วันที่ 18-21 พฤษภาคม 2540 ศึกษาดูงานและการ เจรจาความร่วมมือจัดการ ฝึกอบรมโครงการพัฒนา บุคลากรระดับผู้บริหารของ เทศบาลในประเทศไทย	1. รศ.สมชาย เดชะพรหมพันธุ์ 2. นางพนิดา สงวนบุญ 3. นายบุญเชิด หนูอ้อม 4. นายนิรันดร์ วิทิตอนันต์ 5. นางวันสม อานามนารถ 6. นางสาวราตรี แซ่หว่าง	ดูงาน	มหาวิทยาลัยแห่งชาติ สิงคโปร์และ มหาวิทยาลัยเทคโนโลยีกำลัง
<b>สำนักหอสมุด</b>				
72.	มหาวิทยาลัยวิคตอเรีย 19 เม.ย.- 30 พ.ค. 2540	นายชวลิต ฮะกิมี่	อบรม	ฝึกทักษะการใช้ภาษา อังกฤษ
73.	ประเทศสิงคโปร์ วันที่ 19-22 พ.ค. 2540	1. นางศรีวรรณ มีคุณ 2. นางวันทนา กิตติศรีวรพันธุ์ 3. นางสาวสุณี ฤทธิรงค์ 4. นายเกษตรพันธ์ ชอบทำกิจ 5. นางสาวจริญญา ศุภวิทิตพัฒนา 6. น.ส.รัศมี คำมีอ่อน	ดูงาน	ศึกษาดูงานห้องสมุดที่ มหาวิทยาลัย Nanyang Technology University และ มหาวิทยาลัยแห่ง ชาติสิงคโปร์
74.	ณ กรุงโคเปนเฮเกน ประเทศเดนมาร์ก 30 ส.ค.- 7 ก.ย. 40	1. นางศรีวรรณ มีคุณ 2. นางวันทนา กิตติศรีวรพันธุ์	ประชุม	บรรณารักษนานาชาติ (IFLA) ครั้งที่ 63

ลำดับ	สถานที่/ระยะเวลา	ชื่อ-สกุล	ประเภท การลา	กิจกรรม
-------	------------------	-----------	-----------------	---------

**โครงการจัดตั้งศูนย์ฝึกอบรมอุตสาหกรรมและสิ่งแวดล้อม**

75.	มหาวิทยาลัยโตเกียว/ ประเทศญี่ปุ่น/ 18-23 พ.ค.40	นายเกรียงศักดิ์ พรหมณัพันธ์	สัมมนา	เข้าร่วมประชุมสัมมนา ทางวิชาการ เรื่อง “การ ใช้ GPS ในการป้องกัน พื้นที่น้ำท่วม และพื้นที่ ช่วงฝนแล้ง” จัดโดย Institute of Industrial Science University of Tokyo
-----	---	-----------------------------	--------	--

### 3. การส่งเสริมบุคลากรไปศึกษาต่อต่างประเทศ

ลำดับ	สถานที่/ระยะเวลา	ชื่อ-สกุล	ศึกษาต่อระดับ
<b>คณะพยาบาลศาสตร์</b>			
1.	University of Alabama at Birmingham Alabama USA 30 พ.ค. 2540 ถึง พ.ศ. 2544	อ.เขมรดี มาสิงบุญ	ปริญญาเอก สาขา Dult Nursing
2.	University of Alabama at Birmingham Alabama USA 30 พ.ค. 2540 ถึง พ.ศ. 2544	อ.อารีรัตน์ ชำอยู่	ปริญญาโท-เอก
3.	University of Kansas Alabama USA 26 พ.ค. 2540 ถึง พ.ศ. 2544	อ.สุภาวดี ธีรพันธ์วัฒน์	ปริญญาโท-เอก
<b>คณะมนุษยศาสตร์และสังคมศาสตร์</b>			
4.	The Japanese Language School of The International ประเทศญี่ปุ่น ต.ค.39 - ต.ค. 41	อ.ธัญญารัตน์ วัฒนนิธิกุล	ปริญญาโท-เอก ภาษาญี่ปุ่น
5.	Indiana University of Pennsylvania ประเทศสหรัฐ อเมริกา มิ.ย.40 - ธ.ค. 45	อ.อานนท์ ไชยสุริยา	ปริญญาโท-เอก ภาษาอังกฤษ
6.	University of Pittsburgh ประเทศสหรัฐอเมริกา มิ.ย.40 - มิ.ย. 44	อ.อุบล ธเนศชัยคุปต์	ปริญญาเอกภาษา อังกฤษ
<b>คณะวิทยาศาสตร์</b>			
7.	University of Newcastle ประเทศอังกฤษ/4 ปี	น.ส.วรรณทนา ภาณุพินทุ	ปริญญาโท-เอก
8.	University of Delaware ประเทศสหรัฐอเมริกา/ 5 ปี 6 เดือน	น.ส.ชวลีพร พุฒนวล	ปริญญาเอก
9.	University of Tasmania ประเทศออสเตรเลีย/3 ปี	น.ส.ลงกลณี จงอร่ามเรือง	ปริญญาเอก
10.	Loughborough University ประเทศอังกฤษ/5 ปี 6 เดือน	น.ส.ธนิดา ปะบุญเรือง	ปริญญาโท-เอก
11.	Curtin University of Technology ประเทศออสเตรเลีย/ 3 ปี	น.ส.วรรณภา บุญวานิช	ปริญญาเอก
12.	Brock University	น.ส.ศิริรัตน์ ชาญไวยวิทย์	ปริญญาโท

ลำดับ	สถานที่/ระยะเวลา	ชื่อ-สกุล	ศึกษาต่อระดับ
13.	University of Bristol ประเทศอังกฤษ/4 ปี	น.ส.บุษกรณ์ ผ่องใส	ปริญญาโท-เอก
14.	Imperial College of Science, Technology and Medicine ประเทศ อังกฤษ/4 ปี	นายสมศักดิ์ ศิริไชย	ปริญญาโท-เอก
15.	Rutgers The State University of New Jersey ประเทศสหรัฐอเมริกา/3 ปี	นางสุภัทิต เมฆขยาย	ปริญญาเอก
16.	Victoria University of Technology ประเทศ ออสเตรเลีย/3 ปี	น.ส.สุดารัตน์ บุญจันทร์	ปริญญาเอก
17.	Oregon State University ประเทศสหรัฐอเมริกา/ 5 ปี 6 เดือน	น.ส.ศิริพร เอื้ออังกูร	ปริญญาโท-เอก
18.	University of North Texas ประเทศสหรัฐอเมริกา/ 5 ปี 6 เดือน	น.ส.สาวิตรี คงเจริญสุนทร	ปริญญาโท-เอก
19.	The University of Birmingham ประเทศอังกฤษ/5 ปี 6 เดือน	นายเศรษฐวัชร ฉ่ำศาสตร์	ปริญญาเอก
20.	Origon State University ประเทศสหรัฐอเมริกา/ 5 ปี 6 เดือน	นายอนุพันธ์ เขียวไม่งาม	ปริญญาโท-เอก
21.	Clemson University ประเทศสหรัฐอเมริกา/ 4 ปี	นางปภาศิริ ศรีโสภารณ	ปริญญาโท-เอก
22.	University of Minnesota ประเทศสหรัฐอเมริกา/ 5 ปี 6 เดือน	น.ส.วันศุกร์ เสนานาญ	ปริญญาโท-เอก
23.	College Park, University of Maryland ประเทศ สหรัฐอเมริกา/5 ปี	นายวีรพงศ์ วุฒิพันธุ์ชัย	ปริญญาเอก
24.	The University of Southern California ประเทศสหรัฐอเมริกา/ 5 ปี 6 เดือน	น.ส.คณิงนิจ กุโปลา	ปริญญาโท-เอก

ลำดับ	สถานที่/ระยะเวลา	ชื่อ-สกุล	ศึกษาระดับ
25.	Curtin University of Techonology ประเทศ ออสเตรเลีย/4 ปี	น.ส.นวลศรี ส่งวัฒนา	ปริญญาเอก
26.	มหาวิทยาลัยวอริค ประเทศอังกฤษ/3 ปี	น.ส.สุวรรณ รัศมีขวัญ	ปริญญาเอก
27.	University of Essex ประเทศอังกฤษ/4 ปี	นางสุรางคณา ธรรมลิขิต	ปริญญาโท-เอก
28.	University Denis Diderot Paris 7 ประเทศฝรั่งเศส/4ปี	นายคทาวุธ ภาชนะ	ปริญญาโท-เอก
29.	University of Maine ประเทศสหรัฐอเมริกา/ 5 ปี 6 เดือน	นายรัฐพงศ์ ศรีสุข	ปริญญาโท-เอก
30.	The University of Georgia ประเทศสหรัฐอเมริกา/4 ปี	น.ส.กุลยา ลิ้มรุ่งเรืองรัตน์	ปริญญาเอก
31.	University of Queensland ประเทศออสเตรเลีย/4 ปี	น.ส.เยาวภา ไหวพริบ	ปริญญาเอก
32.	North Carolina State University ประเทศ สหรัฐอเมริกา/3 ปี	น.ส.อรสา สุริยาพันธ์	ปริญญาเอก
33.	The Australian National University ประเทศ ออสเตรเลีย/4 ปี	น.ส.วัชรภรณ์ เชื้อนแก้ว	ปริญญาเอก
34.	Colorado School of Mines ประเทศสหรัฐอเมริกา/ 5 ปี 6 เดือน	น.ส.สายสมร นิยมสรวล	ปริญญาโท-เอก
<b>คณะสาธารณสุขศาสตร์</b>			
35.	University College London ประเทศอังกฤษ ระหว่างวันที่ 21 ก.ค.40 - 21 ก.ย. 41	อ.ชิงชัย เมธพัฒน์	ปริญญาโท สาขา Medical Anthropology
36.	University of Washington ประเทศสหรัฐอเมริการะหว่าง วันที่ 16 มิ.ย. 40 - 15 มิ.ย. 41	อ.ทนงศักดิ์ ยี่งรัตน์สุข	ปริญญาโทสาขา Industrial Hygiene and Safety
37.	University of Oregon ประเทศสหรัฐอเมริการะหว่าง วันที่ 1 ก.ย. 39 - 31 ส.ค. 43	อ.พิศมัย หอมจำปา	ปริญญาเอก สาขา Medical Anthopology

ลำดับ	สถานที่/ระยะเวลา	ชื่อ-สกุล	ศึกษาระดับ
38.	University of Porto ตั้งแต่ 24 ก.ย.40	อ.วันดี นิลสำราญจิต	ปริญญาเอก สาขา Medical Science
39.	University of Porto ตั้งแต่ 24 ก.ย.40	อ.รตีวรรณ อ่อนรัมย์	ปริญญาเอก สาขา Medical Science

#### 4. การส่งเสริมการผลิตตำรา

ลำดับ	ชื่อตำรา	ผู้จัดทำ
	<b>คณะพยาบาลศาสตร์</b>	
1	การพยาบาลผู้สูงอายุ	อ.รวีวรรณ เผ่ากัณหา อ.วารี กังใจ อ.อารีรัตน์ สังวรวงษ์พนา อ.นัยนา พัฒน์วิณิชชา
2	โรคกระดูกโปร่งบางกับวัยทอง	อ. อารีรัตน์ สังวรวงษ์พนา
3	สุขภาพจิต 1	อ.สราวลี เรืองวิเศษ อ.สงวน ธานี อ.ชนัดดา แนบเกษร
4	สุขภาพจิต 2	อ.สราวลี เรืองวิเศษ อ.ชนัดดา แนบเกษร อ.รวีวรรณ เผ่ากัณหา อ.อารีรัตน์ สังวรวงษ์พนา อ.สุชาติ ยิ้มมี
5	การพยาบาลเด็ก	อ.ยุณี พงศ์จตุรวิทย์ และคณะ
6	แนวทางการเขียนรายงาน	อ.อุษา เชื้อหอม
7	การพยาบาลมารดาและทารกในระยะหลังคลอด	อ.วิไลพรรณ สวัสดิ์พานิชย์
8	การพยาบาลผู้ใหญ่ 1 (เล่ม 1)	คณาจารย์ภาควิชาการพยาบาล อายุรศาสตร์และศัลยศาสตร์
9	การพยาบาลผู้ใหญ่ 1 (เล่ม 2)	คณาจารย์ ภาควิชาการพยาบาล อายุรศาสตร์และศัลยศาสตร์
10	การพยาบาลผู้ใหญ่ 1 (เล่ม 3)	อ.อาภรณ์ รัตนวิจิตร
11	การพยาบาลผู้ใหญ่ 2	คณาจารย์ภาควิชาการพยาบาล อายุรศาสตร์ และศัลยศาสตร์
12	กายวิภาคและสรีรวิทยา 1	คณาจารย์ ภาควิชาวิทยาศาสตร์พื้นฐาน การพยาบาล
13	กายวิภาคและสรีรวิทยา 2	อ.จันทวรรณ แสงแซ

ลำดับ	ชื่อตำรา	ผู้จัดทำ
14	การวิจัยทางการแพทย์พยาบาล (พิมพ์ครั้งที่ 4)	ผศ.ดร.เรณา พงษ์เรืองพันธุ์
15	การสาธารณสุขมูลฐาน	ผศ.ดร.สุวรรณมา จันทร์ประเสริฐ อ.ศิริพร ทูลศิริ
16	การรักษาพยาบาลเบื้องต้น	อ.ศิริพร ทูลศิริ
17	อนามัยโรงเรียน	อ.พรนภา หอมสินธุ์
18	ระบาดวิทยา	อ.รุ่งรัตน์ ศรีสุริยเวศน์
<b>คณะมนุษยศาสตร์และสังคมศาสตร์</b>		
19	1. ภาษาไทย 1	อาจารย์ภาควิชาภาษาไทย
20	2. ภาษาไทย 2	อาจารย์ภาควิชาภาษาไทย
21	3 การจัดและบริหารงานห้องสมุด	น.ส.วาณี ฐานวงค์ตานติ
<b>คณะวิทยาศาสตร์</b>		
22	แคลคูลัสขั้นสูง	วาทิตย์ ชุมณีโชติ
23	แคลคูลัสและเรขาคณิตวิเคราะห์ 1	วาทิตย์ ชุมณีโชติ
24	สรีรวิทยาของสัตว์	ชนวัฒน์ ตันติวรานุรักษ์
25	การวิเคราะห์สถิติและการออกแบบทดลอง	วิภูษิต มั่นทะจิตร
26	เทคโนโลยีทางการแพทย์ประมงเบื้องต้น	สิทธิพันธ์ ศิริรัตนชัย
<b>คณะศึกษาศาสตร์</b>		
27	เอกสารประกอบการสอนคู่มือแนวทางการพัฒนา CAI	รศ.ดร.ฉลอง ทับศรี
28	เอกสารประกอบการสอนเทคโนโลยีสารสนเทศ	รศ.ดร.ฉลอง ทับศรี
29	เอกสารประกอบการสอนคู่มือการใช้โปรแกรม LivePix	รศ.ดร.ฉลอง ทับศรี
30	ประวัติศาสตร์การศึกษา	อ.สุวิชัย โภคัยยะวัฒน์
31	วิธีสอนทั่วไป	ดร.วิชิต สุรัตน์เรืองชัย
32	การสอนวิทยาศาสตร์	อ.สุชาติ ศรีโสภากรณ์
33	รูปแบบการสอน	ผศ.ดร.สุนทร บำเรอราช และ ผศ.ดร.นลินี บำเรอราช
34	การสร้างเสริมสมรรถภาพการสอน	ผศ.ดร.สุนทร บำเรอราช
35	การศึกษาปฐมวัย	อ.สุทธภา โชติประดิษฐ์
36	การวิจัยในชั้นเรียน	ดร.วิชิต สุรัตน์เรืองชัย



## 5. การผลิตและพัฒนาสื่อการศึกษาของหน่วยงาน

ลำดับ	ประเภทสื่อ	สื่อการศึกษาที่ผลิต	ผู้จัดทำ
<b>คณะมนุษยศาสตร์และสังคมศาสตร์</b>			
1	เทปวีดิทัศน์	“การสืบค้นข้อมูลจากเครือข่าย Internet แบบ World Wide Web”	นางรจนา ประสานพานิช
2	เทปวีดิทัศน์	“การสืบค้นข้อมูลจากสำนักหอสมุด มหาวิทยาลัยบูรพา ด้วยระบบอัตโนมัติของ Horizon	นางรจนา ประสานพานิช
3	แผ่นใสชุด AACR II	“การลงรายการมาตรฐานสากล AACR II	นางปราณี เชียงทอง
<b>คณะศิลปกรรมศาสตร์</b>			
4	สไลด์	ภาพประกอบการสอนสาขาออกแบบ	อาจารย์จักรกริณี บัวแก้ว
5	วิดีโอ	ภาพประกอบการสอนสาขาออกแบบ	อาจารย์ชัยยศ วนิชวัฒนานูวัตติ
<b>คณะสาธารณสุขศาสตร์</b>			
6	เอกสารและแผ่นใส	ความรู้เบื้องต้นเกี่ยวกับการวิจัยทางวิทยาศาสตร์	รศ.ดร.กุหลาบ รัตนสังข์ธรรม
7	เอกสารและแผ่นใส	ปรัชญาสาธารณสุข	รศ.ดร.กุหลาบ รัตนสังข์ธรรม
8	เอกสารและแผ่นใส	โภชนาการสาธารณสุข	รศ.ดร.กุหลาบ รัตนสังข์ธรรม
9	เอกสารและแผ่นใส	วิชาอาชีวเวชศาสตร์	อ.อนามัย ธีร์วิโรจน์
10	เอกสารและแผ่นใส	สุศึกษาและพฤติกรรมศาสตร์	ผศ.วิไล สถิตย์เสถียร
11	เอกสารและแผ่นใส	สุศึกษาและพฤติกรรมศาสตร์	ผศ.วิไล สถิตย์เสถียร
12	เอกสารและแผ่นใส	วิชาการสุขาภิบาลในอาคารและสถานที่	อ.दनัย บวรเกียรติกุล
13	เอกสารและแผ่นใส	ประวัติวิทยา	อ.ประกา นันทวรศิลป์
14	เอกสารและแผ่นใส	กายวิภาคศาสตร์	อ.วิมลวรรณ นาคเอี่ยม อ.ดวงฤดี เขียววงศ์เจริญสุข
15	เอกสารและแผ่นใส	ประชากรศาสตร์	อ.ทัศนีย์ ฮกยินดี
16	เอกสารและแผ่นใส	สรีรวิทยา	อ.อัญญาณี บัวแก้ว
17	เอกสารและแผ่นใส	อาชีวอนามัยเบื้องต้น	อ.อนามัย ธีร์วิโรจน์
18	เอกสารและแผ่นใส	การปฏิบัติการจัดการน้ำเสีย	อ.รติวรรณ อ่อนรัมย์
19	เอกสารและแผ่นใส	สุขาภิบาลอาหาร	อ.ฉวีวรรณ อินทรกุล
20	เอกสารและแผ่นใส	การจัดการของมูลฝอยและสิ่งปฏิกูล	อ.วันดี นิลสำราญจิต
21	เอกสารและแผ่นใส	อนามัยชุมชนและการสาธารณสุขมูลฐาน	อ.วสุธร ต้นวัฒนกุล
22	เอกสารและแผ่นใส	พิษวิทยาในอุตสาหกรรม	อ.นันทพร บุตรบำรุง
23	เอกสารและแผ่นใส	การปฐมพยาบาล	อ.พัชนี สุวรรณศรี
24	เอกสารและแผ่นใส	สุศึกษาในสถานประกอบการ	อ.ยุวดี รอดจากภัย

ลำดับ	ประเภทสื่อ	สื่อการศึกษาที่ผลิต	ผู้จัดทำ
25	คู่มือ/แบบฝึกหัด	วิทยาการระบาด	ผศ.ดร.กฤษพงษ์ ภิรมนัส
	<b>สำนักหอสมุด</b>		
26	สไลด์ประกอบเสียง	แนะนำการใช้ห้องสมุด ม.บูรพา	ฝ่ายโสตทัศนศึกษา
27	วีดิทัศน์	แนะนำสำนักหอสมุด ม.บูรพา	ฝ่ายโสตทัศนศึกษา
28	แผ่นพับ	แนะนำบริการต่าง ๆ ของสำนักหอสมุด	ฝ่ายโสตทัศนศึกษา
29	แผ่นพับ	เรื่องประกายลายอักษรในพระราชนิพนธ์สมเด็จพระเทพรัตนราชสุดาฯ สยามบรมราชกุมารี	ฝ่ายโสตทัศนศึกษา
30	โปรแกรม	แนะนำสำนักหอสมุด ม.บูรพา	ฝ่ายโสตทัศนศึกษา
	<b>PRESENTATION</b>		
31	สิ่งพิมพ์	ที่คั่นหนังสือภาพฝีพระหัตถ์ในสมเด็จพระเทพรัตนราชสุดาฯ สยามบรมราชกุมารี	ฝ่ายวิเคราะห์ทรัพยากรเอกสาร
32	แผ่นพับ	บรรณานิทัศน์พระราชนิพนธ์ในสมเด็จพระเทพรัตนราชสุดาฯ สยามบรมราชกุมารี	ฝ่ายวิเคราะห์ทรัพยากร
33	แผ่นพับ	การสืบค้นสารนิเทศ	ฝ่ายวิเคราะห์ทรัพยากร
34	แผ่นพับ	การสืบค้น CD-ROM	ฝ่ายส่งเสริมการใช้บริการ
35	แผ่นพับ	บริการวารสารหนังสือพิมพ์	ฝ่ายเอกสารและวารสาร
36	แผ่นพับ	บริการสิ่งพิมพ์	ฝ่ายบริการสิ่งพิมพ์
37	แผ่นพับ	แนะนำบริการต่าง ๆ ของฝ่ายโสตทัศนศึกษา	ฝ่ายโสตทัศนศึกษา
	<b>โครงการจัดตั้งศูนย์ฝึกอบรมอุตสาหกรรมและสิ่งแวดล้อม</b>		
31	วีดิโอเทป	เรื่อง “การหาความต้องการในการฝึกอบรม (Training Needs Analysis)”	โครงการจัดตั้งศูนย์ฝึกอบรมอุตสาหกรรมและสิ่งแวดล้อม
3	วีดิโอเทป	เรื่อง “เทคโนโลยีและสิ่งแวดล้อมในศตวรรษที่ 21”	โครงการจัดตั้งศูนย์ฝึกอบรมอุตสาหกรรมและสิ่งแวดล้อม
4	วีดิโอเทป	เรื่อง “การพัฒนาหลักสูตรโดยใช้เทคนิค DACUM”	โครงการจัดตั้งศูนย์ฝึกอบรมอุตสาหกรรมและสิ่งแวดล้อม
4	เทปบันทึกเสียง	เรื่อง “การหาความต้องการในการฝึกอบรม (Training Needs Analysis)”	โครงการจัดตั้งศูนย์ฝึกอบรมอุตสาหกรรมและสิ่งแวดล้อม
4	เทปบันทึกเสียง	เรื่อง “เทคโนโลยีและสิ่งแวดล้อมในศตวรรษที่ 21”	โครงการจัดตั้งศูนย์ฝึกอบรมอุตสาหกรรมและสิ่งแวดล้อม
43	เทปบันทึกเสียง	เรื่อง “การพัฒนาหลักสูตรโดยใช้เทคนิค DACUM”	โครงการจัดตั้งศูนย์ฝึกอบรมอุตสาหกรรมและสิ่งแวดล้อม

ลำดับ	ประเภทสื่อ	สื่อการศึกษาที่ผลิต	ผู้จัดทำ
44	เอกสาร	เรื่อง “การหาความต้องการในการฝึกอบรม (Training Needs Analysis)”	โครงการจัดตั้งศูนย์ฝึกอบรมอุตสาหกรรมและสิ่งแวดล้อม
45	เอกสาร	1. เรื่อง “เทคโนโลยีและสิ่งแวดล้อมในศตวรรษที่ 21”	โครงการจัดตั้งศูนย์ฝึกอบรมอุตสาหกรรมและสิ่งแวดล้อม
46	เอกสาร	เรื่อง “การพัฒนาหลักสูตรโดยใช้เทคนิค DACUM”	โครงการจัดตั้งศูนย์ฝึกอบรมอุตสาหกรรมและสิ่งแวดล้อม



## การวิจัย

1. โครงการวิจัยที่คณะ/หน่วยงานได้รับทุนอุดหนุนจากงบประมาณแผ่นดิน

2. โครงการวิจัยที่คณะ/หน่วยงานได้รับทุนอุดหนุนจากเงินรายได้มหาวิทยาลัย

3. โครงการวิจัยที่คณะ/หน่วยงานได้รับทุนอุดหนุนจากแหล่งทุนอื่น

## การวิจัย

ในปีงบประมาณ 2540 มหาวิทยาลัยบูรพาได้ดำเนินการเกี่ยวกับการวิจัยจำนวนทั้งสิ้น 62 โครงการ เป็นจำนวนเงิน 6,959,900 บาท โดยแยกออกตามลักษณะทุนการวิจัยดังนี้

1. โครงการวิจัยงบประมาณแผ่นดิน จำนวน 25 โครงการ จำนวนเงิน 4,586,600 บาท
2. โครงการวิจัยเงินรายได้มหาวิทยาลัย จำนวน 22 โครงการ จำนวนเงิน 555,400 บาท
3. เงินที่ได้รับจากแหล่งทุนอื่น จำนวน 15 โครงการ จำนวนเงิน 1,817,900 บาท

ซึ่งมีรายละเอียดต่าง ๆ ดังนี้

### 1. โครงการการวิจัยที่คณะ/หน่วยงาน ได้รับทุนอุดหนุนจากงบประมาณแผ่นดิน

ลำดับที่	ชื่อโครงการวิจัย	ผู้วิจัย	งบประมาณ
<b>โครงการวิจัยประยุกต์สาขาวิทยาศาสตร์และเทคโนโลยี คณะพยาบาลศาสตร์</b>			
1.	การศึกษาผลกระทบของการบาดเจ็บทางระบบประสาทที่มีต่อผู้ป่วยและครอบครัว	อ. สุภาภรณ์ ดั่งแพง	110,540
2.	รูปแบบการดูแลตนเองเพื่อส่งเสริมสุขภาพของประมงในเขตภาคตะวันออกเฉียงเหนือ	อ. ศิริพร ทูลศิริ	110,000
3.	ปัจจัยความสัมพันธ์กับความพึงพอใจในชีวิตของผู้สูงอายุ ในเขตพัฒนาชายฝั่งทะเลภาคตะวันออกเฉียงเหนือ	นางเรณา พงษ์เรืองพันธ์	90,000
<b>คณะวิทยาศาสตร์</b>			
4.	การพัฒนาทางชีวพันธุกรรมเพื่อการประยุกต์ใช้ในเทคโนโลยีชีวภาพทางทะเลแบบครบวงจร	นายสมรรถชัย สารณวิทย์แพศย์	650,000
5.	การพัฒนาเคลือบฟิล์มบางด้วยวิธีสปีดเทอริง	นายสุรสิงห์ ไชยคุณ	380,000
6.	การออกแบบเครื่องอบแห้งแสงอาทิตย์ขนาดเล็กเพื่อใช้ในครัวเรือน	นางอุษาวดี ดันติวรานุกฤษ	93,380
7.	การหาปริมาณและชนิดของสารปีโตรเลียมไฮโดรคาร์บอนในดินตะกอน บริเวณเศรษฐกิจตามแนวชายฝั่งทะเลภาคตะวันออกเฉียงเหนือของประเทศไทย	นางสาวอรุณี เทอดเทพพิทักษ์	150,000
8.	การประยุกต์ใช้โปรแกรมสเปรดชีต สำหรับการวิเคราะห์ข้อมูลทางสถิติ เพื่อการวิจัยทางวิทยาศาสตร์	นางสาวปรียารัตน์ นาคสุวรรณ	71,680
9.	การศึกษาและแก้ไขข้อผิดพลาดของระบบข้อมูลรหัสแถบ	นายณรงค์ อึ้งกิมบัว	100,000

ลำดับ ที่	ชื่อโครงการวิจัย	ผู้วิจัย	งบ ประมาณ
<b>สถาบันวิทยาศาสตร์ทางทะเล</b>			
10.	การศึกษาสัมฤทธิ์ผลของการลงเกาะของตัวอ่อนของเพรียงหินโดยแบคทีเรียที่อาศัยอยู่ในฟองน้ำของปะการังอ่อนของไทย	นางสาวชุตติวรรณ เดชสกุลกรุณา	250,000
11.	การศึกษาเพลงก่ต่อนพีช และเพลงก่ต่อนสัตว์บริสุทธิ์จากชายฝั่งทะเลภาคตะวันออกของไทย เพื่อการเพาะเลี้ยงสัตว์น้ำวัยอ่อน	นางสาวขวัญเรือน ปิ่นแก้ว นางอมรรัตน์ ชมรุ่ง นายณัฐวุฒิ เหลืองอ่อน	114,000
<b>คณะสาธารณสุขศาสตร์</b>			
12.	การพัฒนารูปแบบที่เหมาะสมในการปรับเปลี่ยนพฤติกรรมอนามัยของประชาชนกลุ่มเสี่ยง ในเขตพื้นที่อุตสาหกรรม	รศ.ดร.กุหลาบ รัตนสังธรรม และคณะ	480,000
<b>งานวิจัยพื้นฐาน</b>			
<b>คณะพยาบาลศาสตร์</b>			
13.	ความสัมพันธ์ระหว่างความรู้สึกมีคุณค่าในตนเองกับการดูแลตนเองของมารดาในระยะหลังคลอดที่ติดเชื้อ เอช.ไอ.วี	นางวิไลพรรณ สวัสดิ์พาณิชย์	110,500
14.	รูปแบบการดูแลตนเองเพื่อส่งเสริมสุขภาพของชาวประมงในเขตจังหวัดชลบุรี	นางสาวศิริพร ทูลศิริ	110,000
<b>คณะมนุษยศาสตร์และสังคมศาสตร์</b>			
15.	การศึกษาเปรียบเทียบการสักของไทยกับญี่ปุ่น	น.ส. นันทชญา มหาพันธ์	102,700
16.	การศึกษาวิเคราะห์คัมภีร์ไบเบิลในชลบุรี	นายวิชัย กุลชาบาล	100,000
<b>คณะวิทยาศาสตร์</b>			
17.	ระบบการต่อต้านการเกิดโรคของกุ้งกุลาดำ	นางปภาศิริ ศรีโสภากरण์	190,000
18.	การศึกษาเชื้อราปนเปื้อนสายพันธุ์ที่สร้างสารแอลฟลาทอกซินในผลิตภัณฑ์อาหารตากแห้ง และการทำลายสารแอลฟลาทอกซินโดยใช้สารเติมในอาหาร สำหรับการผลิตระดับอุตสาหกรรมครัวเรือน	นายอนุเทพ ภาสุระ	100,000
19.	การวิเคราะห์ความหลากหลายทางพันธุกรรมของม้าน้ำในประเทศไทย ใช้ RELP	นางสาวชุตตา ประมวล	270,000
20.	การศึกษาวงจรสืบพันธุ์ของหอยสองฝาบางชนิดที่พบมากบริเวณชายหาดบางแสนและอ่างศิลา จังหวัดชลบุรี	นายคเชนทร เฉลิมวัฒน์	128,800

ลำดับ ที่	ชื่อโครงการวิจัย	ผู้วิจัย	งบ ประมาณ
<b>สถาบันวิทยาศาสตร์ทางทะเล</b>			
21.	การฟื้นฟูสภาพแนวปะการังที่เสื่อมโทรม โดยวิธีการย้ายปลุกในบริเวณชายฝั่งทะเลตะวันออก	นายสิทธิพันธ์ ศิริรัตนชัย	290,000
22.	ฤดูวางไข่ และการขยายพันธุ์ปลาผีเสื้อปากยาว	นายสุรพล ปุ้ยเจริญ นางสุขใจ รัตนยุวกร	120,000
23.	การศึกษาความหลากหลายชนิดสัตว์ทะเลในบริเวณแนวปะการังในภาคตะวันออก	นายสุเมตต์ ปุจฉาการ นายกิติธร สรรพานิช นายอดิสรณ์ มนต์วิเศษ	200,000
24.	การศึกษาลักษณะทางโรควิทยาของปลา	นางสุขใจ รัตนยุวกร นางสาววรรณภา กลสิถุภษ	95,000
<b>โครงการจัดตั้งสถาบันวิจัยและพัฒนา</b>			
25.	การศึกษาความเปลี่ยนแปลงของชุมชนเมืองบริเวณนิคมอุตสาหกรรมแหลมฉบังและมาบตาพุด	นายเรวัต แสงสุริยงค์	110,000

## 2. โครงการการวิจัยที่คณะ/หน่วยงาน ได้รับทุนอุดหนุนจากเงินรายได้มหาวิทยาลัย

ลำดับ ที่	ชื่อโครงการวิจัย	ผู้วิจัย	งบ ประมาณ
<b>คณะมนุษยศาสตร์และสังคมศาสตร์</b>			
1.	“วรรณกรรมภูมินามเกาะและหมู่บ้านชายฝั่งทะเลภาคตะวันออก”	นางทัศนีย์ ทานตวณิช	50,000
2.	“ระดับมาตรฐานห้องสมุดมหาวิทยาลัยไทย”	น.ส. วาณี ฐานนวงศ์ศานติ	50,000
<b>คณะวิทยาศาสตร์</b>			
3.	ความต้องการศึกษาต่อของผู้ประกอบอาชีพและผู้ไม่ประกอบอาชีพ แต่ต้องการศึกษาต่อในเขตจังหวัดชลบุรี	นางสาวภัทราภรณ์ กิจผลเจริญ	20,000
4.	การศึกษาประสิทธิภาพของผลกระทบต่อสิ่งแวดล้อมของระบบบำบัดน้ำเสียชุมชนเทศบาลตำบลแสนสุข	นายจงรักษ์ บุญเอนก	20,000
5.	การเพิ่มคุณค่ากับเศษธนบัตร	นางสาวอรุณี เทอดเทพพิทักษ์	20,000
6.	การสำรวจแพลงค์ตอนในบริเวณป่าชายเลนจังหวัดชลบุรี	นางสุนีย์ สุขศรีงาม	20,000
7.	การสำรวจปัญหามลพิษทางเสียงภายในมหาวิทยาลัยบูรพา	นายนิรันดร์ วิทิตอนันต์	20,000
8.	การใช้กากเหลือจากอุตสาหกรรมผลิตเบียร์และกากเหลือจากอุตสาหกรรมผลิตวุ้นเส้นแทนกากถั่วเหลืองในส่วนผสมของอาหารปลาดุกลูกผสม	นายบุญรัตน์ ประทุมชาติ	20,000

ลำดับ ที่	ชื่อโครงการวิจัย	ผู้วิจัย	งบประมาณ
9.	การใช้สถิติในการควบคุมคุณภาพสินค้าในระบบการผลิตของโรงงานอุตสาหกรรมในเขตจังหวัดชลบุรี	นายสมศักดิ์ โสภณพินิจ	20,000
10.	ไวน์บัว	นางสาวกรองจันทร์ รัตนประดิษฐ์	20,000
11.	การจำแนกเชื้อโรเลเรียที่พบในประเทศไทย โดยการหาลำดับเบสของยีนที่สร้างหน่วยย่อยใหญ่ของโรโบโซมแอลอาร์เอ็นเอ	นางสาวกล่าวขวัญ แสงสมบัติ ภาควิชาเคมี	20,000
12.	ผลของการลดระดับความเค็มอย่างต่อเนื่องต่ออัตราการตายและการบริโภคออกซิเจนในลูกกุ้งกุลาดำ (penacus monodon Fabricius) วัยอ่อน	นางสาวนงนุช ลีลาปิยะนาถ	20,000
13.	ผลของ Glutathione ต่อ Pirarubicin และ Epiduxorubicin ในเซลล์มะเร็งชนิด Multidrug Resistant K 562	นายชนวัฒน์ ตันติวรานุกฤษ์	20,000
<b>คณะศึกษาศาสตร์</b>			
14.	ความต้องการ ปัญหา กิจกรรม และใช้เวลาของเยาวชนในเขตเทศบาลตำบลแหลมฉบัง	รศ.ดร.ศักดิ์ ปรากฏ์ประทานพร	39,000
15.	คุณภาพบัณฑิตและปัจจัยที่ส่งผลต่อคุณภาพบัณฑิตคณะศึกษาศาสตร์ มหาวิทยาลัยบูรพา	ผศ.กาญจนา มณีแสง	41,000
16.	การติดตามผลการปฏิบัติงานของบัณฑิตสาขาศึกษาศาสตร์ของผู้สำเร็จการศึกษา ระดับปริญญาตรี ประจำปีการศึกษา 2539 มหาวิทยาลัยบูรพา	รศ.ดร.ปิยนุช คนฉลาด	34,000
17.	การศึกษามูลค่าของนิสิตปริญญาตรี คณะศึกษาศาสตร์ มหาวิทยาลัยบูรพา	รศ.วิณี ชิตเชิดวงศ์	35,000
18.	ผลของการออกกำลังกายแบบโยคะที่มีต่อการเปลี่ยนแปลงของภาวะความเครียดด้านร่างกายและจิตใจ	ผศ.ดร.จิรกรณ์ ศิริประเสริฐ	36,400
<b>สถาบันวิทยาศาสตร์ทางทะเล</b>			
19.	สารพิษตกค้างกลุ่มออร์กาโนคลอรีนในสัตว์ทะเลบริเวณชายฝั่ง จังหวัดชลบุรี	นางปิยะวรรณ ศรีวิลาศ นางจันทร์จรัส วัฒนโชติ	12,000
20.	การศึกษาพัฒนาการของกุ้งมดแดง	นายประหยัด มะหมัด นางสาวสุพรรณณี สีโทชวลิต	11,000
21.	ผลของอาหารต่อการเจริญพันธุ์และความถี่ในการผสมพันธุ์วางไข่ของปลาการ์ตูนส้มขาวในที่กักขัง	นางสาวปรารถนา ควรรตี นายชาญวิทย์ ศุภปัญญาพงศ์ นางสาวฉลวย มุสิกะ นางสาวแววตา ทองระอา	15,000
22.	การสำรวจคุณภาพน้ำทะเลบริเวณเขตว่ายน้ำชายหาดบางแสน	นายวันชัย วงสุตาวรรณ	12,000



### 3. โครงการการวิจัยที่คณะ/หน่วยงาน ได้รับทุนอุดหนุนจากแหล่งทุนอื่น

ลำดับที่	ชื่อโครงการวิจัย	ผู้วิจัย	งบประมาณ	แหล่งทุน
<b>คณะพยาบาลศาสตร์</b>				
1.	ความต้องการและการตอบสนองความต้องการที่ได้รับของญาติผู้ป่วยวิกฤตในหอผู้ป่วยศัลยกรรมอุบัติเหตุ	อ. นิภาวรรณ สามารถกิจ จันทร์พร ยอดยิ่ง	10,000	ทุนส่วนตัว
2.	The Essence of Nurse - Midwifery Care : The Women Story	รศ.ดร.พวงรัตน์ บุญญานูรักษ์	30,000	ทุนส่วนตัว
3.	Midwifery and HIV Infection : A Training Program of Counselling Skill	รศ.ดร.พวงรัตน์ บุญญานูรักษ์	30,000	ทุนส่วนตัว
4.	ความสัมพันธ์ระหว่างสุขภาพจิตกับผลสัมฤทธิ์ทางการเรียนของนิสิต คณะพยาบาลศาสตร์ มหาวิทยาลัยบูรพา	อ. ชนิดดา แนบเกษร อ. สงวน ธาณี อ. สรวาลี เรืองวิเศษ	10,000	สภาการพยาบาล
<b>คณะมนุษยศาสตร์และสังคมศาสตร์</b>				
5.	“วิกฤติขัดแย้งโน้มน้าและที่ตั้งโครงการกำจัดกากสารอันตราย : กรณีศึกษาเร่งด่วนที่ปลวกแดงระยอง	นางทัศนีย์ สุวรรณวัฒน์	156,500	สำนักงานคณะกรรมการวิจัยแห่งชาติ
6.	The Effect of Music on Self - motivation in Learning of Motor Skill	ดร.นฤพนธ์ วงศ์จตุรภัทร	180,000 -	สำนักงานกองทุนสนับสนุนการวิจัย (สกว.)
7.	การพัฒนาแบบทดสอบฟุตบอลระดับอุดมศึกษาไทย	รศ.ประโยค สุทธิสง่า	200,000	ทุนสภาวิจัยแห่งชาติ
8.	ผลกระทบของการออกกำลังกายแบบจับช่วงต่อสมรรถภาพทางกายและความเครียดของผู้สูงอายุและนักศึกษา	ดร.นฤพนธ์ วงศ์จตุรภัทร	50,000	การกีฬาแห่งประเทศไทย (เริ่มดำเนินการปี 2538)
<b>คณะสาธารณสุขศาสตร์</b>				
9.	การศึกษารูปแบบการเฝ้าระวังโรคไม่ติดต่อที่เหมาะสมในพื้นที่ อ.เมือง จ.ชลบุรี	อาจารย์สุทธ ตันวัฒนกุล อาจารย์ประภา นันทวรศิลป์	71,000	องค์การอนามัยโลก โดยผ่านกรมการแพทย์ กระทรวงสาธารณสุข

ลำดับที่	ชื่อโครงการวิจัย	ผู้วิจัย	งบประมาณ	แหล่งทุน
10.	โครงการติดตามตรวจสอบคุณภาพสิ่งแวดล้อม (แม่น้ำตราด)	ผศ.ดร.กฤษพงษ์ ภิรมณ์	300,000	กระทรวงวิทยาศาสตร์ เทคโนโลยีและสิ่งแวดล้อม
11.	พฤติกรรมกำบังและรักษาสุขภาพของลูกจ้างผู้ประกันตนในประเทศไทย	รศ.ดร.กฤษลาภ รัตนสังข์ ธรรม	272,400	สำนักงานประกันสังคม กระทรวงแรงงานและสวัสดิการสังคม
<b>สถาบันวิทยาศาสตร์ทางทะเล</b>				
12.	การศึกษาความเป็นไปได้ในการเคลื่อนย้ายปะการังบริเวณเกาะสเก็ด จังหวัดระยอง	นายสุเมตต์ ปุจฉาการ นายกิติธร สรรพพานิช นางสาวธิดารัตน์ น้อยรักษา	438,000	การนิคมอุตสาหกรรมแห่งประเทศไทย
13.	โครงการติดตามตรวจสอบคุณภาพสิ่งแวดล้อมระดับภาค (แม่น้ำระยอง และแม่น้ำประแสร์)	นายวันชัย วงสุตาวรรณ นางสาวเววตา ทองระอา นางสาวชุตีวรรณ เดชสกุลวัฒนา นางสาวฉลวย มุสิกะ นางปิยะวรรณ ศรีวิลาศ นางจันทร์จรัส วัฒนโชติ	250,000	สำนักงานสิ่งแวดล้อมภาคตะวันออก
<b>โครงการจัดตั้งศูนย์ฝึกอบรมอุตสาหกรรมและสิ่งแวดล้อม</b>				
14.	การจัดการสิ่งแวดล้อมชายฝั่งทะเลตะวันออก	CIET	-	CIDA
15.	แนวทางการจัดการของเสียแบบบูรณาการ	CIET	-	CIDA





การบริการวิชาการ  
แก่สังคม



1. การจัดอบรม ประชุม สัมมนา นิทรรศการทางวิชาการ

2. การเป็นวิทยากร/การบรรยายพิเศษ

3. การเขียนบทความเผยแพร่ทางสิ่งพิมพ์

4. การเผยแพร่วิชาการทางวิทยุกระจายเสียง

## บริการวิชาการแก่สังคม

### 1. การจัดอบรม ประชุม สัมมนา นิทรรศการทางวิชาการ

ลำดับที่	เรื่องที่จะจัด	ผู้จัด	ประเภทกิจกรรม
<b>คณะพยาบาลศาสตร์</b>			
1.	โครงการรณรงค์เผยแพร่ความรู้เรื่องโรคเอดส์แก่ประชาชน	อ.อาภรณ์ รัตนวิจิตร	อบรม
2.	โครงการสร้างเสริมทักษะในการปรึกษาเกี่ยวกับโรคเอดส์	อ.รุ่งรัตน์ ศรีสุริยเวศน์	อบรม
3.	โครงการอบรมเทคนิคการให้บริการศึกษาเรื่องโรคเอดส์	อ.ศิริวัลย์ วัฒนสินธุ์	อบรม
4.	ศูนย์พัฒนาเด็กเล็ก	ผศ.ดร.สุนทราวดี เขียรพิเชษฐ	
5.	โครงการส่งเสริมบริการสุขภาพผู้สูงอายุ	อ.ร.อ.หญิง ชนัดดา แนบเกษร และคณาจารย์ภาควิชาสุขภาพจิตฯ	อบรม
6.	โครงการส่งเสริมการดูแลตนเองในผู้ป่วยเบาหวาน	อ.ภาวนา กীরติยวงศ์	อบรม
<b>คณะมนุษยศาสตร์และสังคมศาสตร์</b>			
7.	“การพัฒนาบุคลิกภาพ และการพูดในที่ชุมชน”	คณะมนุษยศาสตร์และสังคมศาสตร์และโรงแรมอมารี พัทยา	อบรม
8.	“งานมนุษย์กับสังคม ‘39”	มหาวิทยาลัยบูรพา	อบรม
9.	การสร้างฐานข้อมูลด้วยโปรแกรม Mini-Micro CDS/ISIS	คณะมนุษยศาสตร์และสังคมศาสตร์มหาวิทยาลัยบูรพา	อบรม
10.	เทคนิคการสอนระดับอุดมศึกษา	โรงแรมเอเชีย พัทยา จ. ชลบุรี	อบรม
11.	การผลิตสื่อ โดยใช้โปรแกรม Page Maker for windows	คณะมนุษยศาสตร์และสังคมศาสตร์	อบรม
12.	การอบรมมารยาทการเสิร์ฟอาหารและเครื่องดื่ม	คณะมนุษยศาสตร์และสังคมศาสตร์	อบรม
13.	อบรมภาษาญี่ปุ่นสำหรับอาจารย์ผู้ทำการสอนในโรงเรียนมัธยมศึกษาตอนปลาย วิทยาลัยอาชีวศึกษา และวิทยาลัยเทคนิคภาคตะวันออกเฉียง	สำนักบริการวิชาการ	อบรม
14.	ความรู้ภาษาอังกฤษภาคฤดูร้อน	คณะมนุษยศาสตร์และสังคมศาสตร์	อบรม
15.	โครงการจัดนิทรรศการวันเด็กแห่งชาติ	น.ส.วาณี ฐานวงษ์ศานติ	นิทรรศการ
16.	โครงการอบรมเทคนิควิธีสอนภาษาอังกฤษสำหรับ ครู อาจารย์ ในระดับมัธยมศึกษา	น.ส.อุบล ธเนศชัยคุปต์	อบรม

ลำดับที่	เรื่องที่จัด	ผู้จัด	ประเภทกิจกรรม
<b>คณะวิทยาศาสตร์</b>			
15.	การใช้สถิติในการอุตสาหกรรม	ภาควิชาคณิตศาสตร์คณะวิทยาศาสตร์ มหาวิทยาลัยบูรพา	อบรม
16.	เทคโนโลยีการควบคุมคุณภาพ	ภาควิชาคณิตศาสตร์คณะวิทยาศาสตร์ มหาวิทยาลัยบูรพา	อบรม
17.	การพัฒนาประสิทธิภาพทางวิชาการเพื่อแนวทางสู่โอลิมปิกวิชาการ	ฝ่ายวิชาการคณะวิทยาศาสตร์ มหาวิทยาลัยบูรพา	อบรม
<b>คณะศึกษาศาสตร์</b>			
18.	โครงการอบรมเรื่อง“ครอบครัวศึกษา”	ดร.อนงค์ วิเศษสุวรรณ	อบรม
19.	โครงการอบรม Sensitivity Training	ภาควิชาการแนะแนวและจิตวิทยาการศึกษา	อบรม
20.	การจัดนิทรรศการในการประชุมวิชาการเรื่อง การปฏิรูปการพลศึกษาและกีฬาในทศวรรษใหม่ ที่ จ.จันทบุรี	ภาควิชาพลศึกษาและสันตนาการประสานงานโดย อ.อเนก สุตรมงคล และ อ.เพ็ญจันทร์ ศรีสุขสวัสดิ์	นิทรรศการ
<b>คณะศิลปกรรมศาสตร์</b>			
18	แนวทางการเตรียมความพร้อมสู่การเรียนรู้ในคณะศิลปกรรมศาสตร์	สำนักบริการวิชาการ มหาวิทยาลัยบูรพา	อบรม
13.	โครงการชุมชนร่วมป้องกันโรคเอดส์	อ. ยุวดี รอดจากภัย	อบรม
<b>คณะสาธารณสุขศาสตร์</b>			
19	การป้องกันโรคเอดส์	ภาควิชาสุขศึกษา	
20	การอบรมหลักสูตรการอบรมเจ้าหน้าที่ความปลอดภัยในการทำงาน	กรมสวัสดิการและคุ้มครองแรงงาน จังหวัดชลบุรี และคณาจารย์คณะสาธารณสุขศาสตร์ มหาวิทยาลัยบูรพา	อบรม
21.	การจัดสัปดาห์ความปลอดภัยแห่งชาติ ครั้งที่ 11 / 2540	อ. จิตรพรรณ ภูษาภักดิ์ภพ อ. อนามัย อีร์วีโรจน์ อ. ปวีณา มีประดิษฐ์ นางพรทิพย์ เย็นใจ	นิทรรศการ
<b>สำนักคอมพิวเตอร์</b>			
22.	โครงการอบรมคอมพิวเตอร์สำหรับบุคคลทั่วไป ครั้งที่ 44 - 46 จำนวน 312 คน	ผู้อำนวยการสำนักคอมพิวเตอร์	อบรม

ลำดับที่	เรื่องที่จัด	ผู้จัด	ประเภทกิจกรรม
23.	โครงการอบรมคอมพิวเตอร์หลักสูตรระยะสั้นสำหรับนิสิต ข้าราชการ มหาวิทยาลัยบูรพาครั้งที่ 23 - 27 จำนวน 772 คน	ผู้อำนวยการสำนักคอมพิวเตอร์	อบรม
24.	โครงการอบรมคอมพิวเตอร์หลักสูตรการใช้งานอินเทอร์เน็ต บน Window'95 ครั้งที่ 21 - 25 จำนวน	ผู้อำนวยการสำนักคอมพิวเตอร์	อบรม
25.	โครงการอบรมคอมพิวเตอร์สำหรับพนักงานเขตโทรศัพท์ ภาคตะวันออกที่ 2 จำนวน 114 คน	ผู้อำนวยการสำนักคอมพิวเตอร์	อบรม
26.	โครงการอบรมคอมพิวเตอร์สำหรับข้าราชการสำนักงานเกษตรจังหวัดชลบุรี จำนวน 33 คน	ผู้อำนวยการสำนักคอมพิวเตอร์	อบรม
27.	โครงการอบรมคอมพิวเตอร์สำหรับพนักงานธนาคารไทยพาณิชย์ จำนวน 28 คน	ผู้อำนวยการสำนักคอมพิวเตอร์	อบรม
28.	โครงการอบรมคอมพิวเตอร์สำหรับข้าราชการตามมติ คณะรัฐมนตรี สำหรับข้าราชการมหาวิทยาลัยบูรพา ครั้งที่ 1 - 2 จำนวน 62 คน	ผู้อำนวยการสำนักคอมพิวเตอร์	อบรม
29.	โครงการอบรมคอมพิวเตอร์หลักสูตรการใช้โปรแกรมนำเสนอข้อมูลสารสนเทศ จำนวน 35 คน	ผู้อำนวยการสำนักคอมพิวเตอร์	อบรม
<b>สำนักบริการวิชาการ</b>			
30.	โครงการอบรมเรื่อง "ยุทธศาสตร์ในการทำงานให้มีประสิทธิภาพ" รุ่นที่ 8 ให้กับข้าราชการระดับ 3-5 ในพื้นที่ภาคตะวันออก จำนวน 120 คน ระหว่างวันที่ 16-20 ธันวาคม 2539	สมาคมข้าราชการพลเรือนแห่งประเทศไทย	อบรม
31.	โรงเรียนไต่ป็นจัน	นางวันสม อาณามนารถ	สอนอบรม
32.	เยาวชนสตรีนอกโรงเรียนสุรัสวดีพระธรรม	นางสาวพนิดา สงวนบุญญ์	อบรม
33.	ศูนย์บริการวิชาการชุมชนสู่ภูมิภาคเคลื่อนที่	นายนิรันดร์ วิฑิตอนันต์	กิจกรรมบริการ
34.	ค่ายเยาวชนต้านภัยยาเสพติด	นางสาวราตรี แซ่ห่วยง	กิจกรรมเข้าค่าย
35.	พัฒนากลุ่มผู้ด้อยโอกาสทางสังคม	นายบุญเชิด หนูอิม	อบรม

ลำดับที่	เรื่องที่จัด	ผู้จัด	ประเภทกิจกรรม
36.	โครงการการจัดการงานป้องกัน อัคคีภัยในอาคารของมหาวิทยาลัย	รศ.สมชาย เดชะพรหมพันธุ์ อ. เทพศักดิ์ ทองนพคุณ	อบรม
37.	โครงการถ่ายทอดเทคโนโลยีสู่ภูมิภาค หลักสูตร การส่งเสริมความรู้ ความ เข้าใจ ด้านการจัดการ ทรัพยากรธรรมชาติและสิ่งแวดล้อม ระดับท้องถิ่น	นายบุญเชิด หนูอ้อม	อบรม
38.	การพัฒนาบุคลากรเพื่อการท่องเที่ยว เชิงนิเวศน์	นายบุญเชิด หนูอ้อม	อบรม
39.	สอนภาษาไทยสำหรับอาสาสมัครชาว ญี่ปุ่น รุ่นที่ 5,6,7	นายบุญเชิด หนูอ้อม	สอนอบรม
40.	อบรมภาษาญี่ปุ่นสำหรับอาจารย์ผู้ทำการ สอนในระดับมัธยมศึกษาตอนปลาย อาชีวศึกษาและวิทยาลัยเทคนิคของภาค ตะวันออก รุ่นที่ 4 และ รุ่นที่ 5	นางนฤมล ลีปิยะชาติ	อบรม
41.	ข้าราชการสตรีเพื่อ การก้าวเข้าสู่ผู้บริหาร รุ่นที่ 2	ฝ่ายฝึกอบรม สำนักบริการวิชา การ มหาวิทยาลัยบูรพา	อบรม
42.	พัฒนาคนเพื่อพัฒนางาน	ฝ่ายฝึกอบรม สำนักบริการวิชา การ มหาวิทยาลัยบูรพา	อบรม
43.	ยุทธศาสตร์ในการทำงาน ให้มีประสิทธิภาพ รุ่นที่ 2/539	ฝ่ายฝึกอบรมสำนักบริการวิชาการ ม.บูรพา ร่วมกับ สมาคมข้าราชการ พลเรือนแห่งประเทศไทย	อบรม
44.	วิสัยทัศน์สำหรับผู้บริหารเทศบาล รุ่นที่ 2	ฝ่ายฝึกอบรมสำนักบริการวิชาการ มหาวิทยาลัยบูรพา	อบรม
45.	วิสัยทัศน์สำหรับผู้บริหาร องค์การบริหารส่วนตำบลรุ่นที่ 2	ฝ่ายฝึกอบรมสำนักบริการวิชาการ มหาวิทยาลัยบูรพา	อบรม
46.	หลักการบริหารโรงแรม	ฝ่ายฝึกอบรมสำนักบริการวิชาการ ม.บูรพา ร่วมกับสมาคมโรงแรม ไทยและมหาวิทยาลัยวิคตอเรีย ประเทศออสเตรเลีย	อบรม
47.	การเพิ่มพูนประสิทธิภาพในการให้ บริการของผู้ปฏิบัติงานในหน่วยงานราช การและรัฐวิสาหกิจทั่วประเทศ รุ่นที่ 3	ฝ่ายฝึกอบรมสำนักบริการวิชาการ มหาวิทยาลัยบูรพา	อบรม
48.	5 ส เพื่อการพัฒนาประสิทธิภาพงาน	ฝ่ายฝึกอบรมสำนักบริการวิชาการ มหาวิทยาลัยบูรพา	อบรม



ลำดับที่	เรื่องที่จัด	ผู้จัด	ประเภทกิจกรรม
49.	อบรมภาษาญี่ปุ่นสำหรับอาจารย์ผู้ทำการสอนในระดับมัธยมศึกษาตอนปลาย อาชีวศึกษาและวิทยาลัยเทคนิคของภาคตะวันออก รุ่นที่ 5	ฝ่ายฝึกอบรมสำนักบริการวิชาการ ม.บูรพาร่วมกับ ภาควิชาภาษา ตะวันออก คณะมนุษยศาสตร์และสังคมศาสตร์	อบรม
50.	วิสัยทัศน์สำหรับผู้บริหารองค์การบริหารส่วนตำบล รุ่นที่ 3	ฝ่ายฝึกอบรมสำนักบริการวิชาการ มหาวิทยาลัยบูรพา	อบรม
51.	ยุทธศาสตร์ในการทำงาน ให้มีประสิทธิภาพ รุ่นที่ 9	ฝ่ายฝึกอบรมสำนักบริการวิชาการ ม.บูรพาร่วมกับ สมาคมข้าราชการพลเรือนแห่งประเทศไทย	อบรม
52.	อบรมมัดकुเทศก์ รุ่นที่ 8	ฝ่ายฝึกอบรม สำนักบริการวิชาการ ม.บูรพาร่วมกับการท่องเที่ยวแห่งประเทศไทย	อบรม
53.	การเพิ่มพูนประสิทธิภาพการให้บริการของโรงแรมระยองซิตี	ฝ่ายฝึกอบรม สำนักบริการวิชาการ มหาวิทยาลัยบูรพา	อบรม
54.	วิสัยทัศน์สำหรับผู้บริหารองค์การบริหารส่วนตำบล รุ่นที่ 4	ฝ่ายฝึกอบรม สำนักบริการวิชาการ มหาวิทยาลัยบูรพา	อบรม
55.	กลยุทธ์และเทคนิคการให้บริการสำหรับผู้บริหารระดับ 6 - 8 รุ่นที่ 1	ฝ่ายฝึกอบรม สำนักบริการวิชาการ มหาวิทยาลัยบูรพา	อบรม
56.	กลยุทธ์และเทคนิคการให้บริการสำหรับผู้ปฏิบัติการ ระดับ 3 - 5 รุ่นที่ 1	ฝ่ายฝึกอบรม สำนักบริการวิชาการ มหาวิทยาลัยบูรพา	อบรม
57.	การพัฒนาทักษะหัวหน้างาน ให้เจ็นจัดในหน้าที่	ฝ่ายฝึกอบรม สำนักบริการวิชาการ มหาวิทยาลัยบูรพา	อบรม
58.	สอนภาษาอังกฤษ A.U.A. เทอมที่ 6, วันเสาร์เทอมที่ 4 และหลักสูตรไทยยิบซั่ม ระดับ 3	ฝ่ายฝึกอบรม สำนักบริการวิชาการ ม.บูรพา ร่วมกับ สถาบันสอนภาษา เอ.ยู.เอ.	อบรม
59.	สอนภาษาอังกฤษ A.U.A. หลักสูตรช่วงปิดภาคเรียน	ฝ่ายฝึกอบรม สำนักบริการวิชาการ ม.บูรพา ร่วมกับ สถาบันสอนภาษา เอ.ยู.เอ.	อบรม
60.	สอนภาษาอังกฤษ A.U.A. เทอมที่ 7/96	ฝ่ายฝึกอบรม สำนักบริการวิชาการ ม.บูรพาร่วมกับ สถาบันสอนภาษา เอ.ยู.เอ.	อบรม
61.	สอนภาษาอังกฤษ A.U.A. หลักสูตรดาราสมุทร รุ่นที่ 2	ฝ่ายฝึกอบรม สำนักบริการวิชาการ ม.บูรพา ร่วมกับสถาบันสอนภาษา เอ.ยู.เอ.	อบรม

ลำดับที่	เรื่องที่จัด	ผู้จัด	ประเภทกิจกรรม
62.	สอนภาษาอังกฤษ A.U.A. หลักสูตรดาราสมุทร รุ่นที่ 1	ฝ่ายฝึกอบรม สำนักบริการวิชาการ ม.บูรพา ร่วมกับ สถาบันสอนภาษา เอ.ยู.เอ.	อบรม
63.	สอนภาษาอังกฤษ A.U.A. หลักสูตรระยอง รุ่นที่ 1	ฝ่ายฝึกอบรม สำนักบริการวิชาการ ม.บูรพา ร่วมกับ สถาบันสอนภาษา เอ.ยู.เอ.	อบรม
64.	สอนภาษาอังกฤษ A.U.A. เทอมที่ 1/97 และ วันเสาร์เทอมที่ 1/97	ฝ่ายฝึกอบรมสำนักบริการวิชาการ ม.บูรพา ร่วมกับสถาบันสอนภาษา เอ.ยู.เอ.	อบรม
65.	สอนภาษาอังกฤษ A.U.A. เทอมที่ 2/97	ฝ่ายฝึกอบรม สำนักบริการวิชาการ ม.บูรพา ร่วมกับสถาบันสอนภาษา เอ.ยู.เอ.	อบรม
66.	สอนภาษาอังกฤษ A.U.A. หลักสูตรการไฟฟ้าบางปะกง	ฝ่ายฝึกอบรม สำนักบริการวิชาการ ม.บูรพา ร่วมกับสถาบันสอนภาษา เอ.ยู.เอ.	อบรม
67.	สอนภาษาอังกฤษ A.U.A. หลักสูตรไทยทัฟฟ์ต้า	ฝ่ายฝึกอบรม สำนักบริการวิชาการ ม.บูรพา ร่วมกับสถาบันสอนภาษา เอ.ยู.เอ.	อบรม
68.	สอนภาษาอังกฤษ A.U.A. หลักสูตรระยอง รุ่นที่ 2	ฝ่ายฝึกอบรมสำนักบริการวิชาการ ม.บูรพา ร่วมกับสถาบันสอนภาษา เอ.ยู.เอ.	อบรม
69.	สอนภาษาอังกฤษ A.U.A. หลักสูตรเด็กภาคฤดูร้อน/97	ฝ่ายฝึกอบรมสำนักบริการวิชาการ ม.บูรพา ร่วมกับสถาบันสอนภาษา เอ.ยู.เอ.	อบรม
70.	สอนภาษาอังกฤษ A.U.A. เทอมที่ 3/97 และ วันเสาร์ เทอมที่ 2/97 สำนักหอสมุด	ฝ่ายฝึกอบรมสำนักบริการวิชาการ ม.บูรพา ร่วมกับสถาบันสอนภาษา เอ.ยู.เอ.	อบรม
71.	นิทรรศการสัปดาห์ห้องสมุด	นางศรีวรรณ มีคุณ สำนักหอสมุด มหาวิทยาลัยบูรพา	อบรม
72.	อภิปราย เรื่อง “เรื่องประกายลายอักษร ในพระราชนิพนธ์สมเด็จพระเทพรัตน ราชสุดาฯสยามบรมราชกุมารี	นางศรีวรรณ มีคุณ สำนักหอสมุด มหาวิทยาลัยบูรพา	อบรม
73.	บรรยายและสาธิต “ CD-ROM NETWORK”	นางศรีวรรณ มีคุณ สำนักหอสมุด มหาวิทยาลัยบูรพา	อบรม

ลำดับที่	เรื่องที่จัด	ผู้จัด	ประเภทกิจกรรม
<b>โครงการจัดตั้งศูนย์ฝึกอบรมอุตสาหกรรมและสิ่งแวดล้อม</b>			
74.	การอบรมเชิงปฏิบัติการเรื่อง “การหาความต้องการในการฝึกอบรม”	โครงการจัดตั้งศูนย์ฝึกอบรมอุตสาหกรรมและสิ่งแวดล้อม	อบรม
75.	การฝึกอบรมหลักสูตร “เทคนิคการจัดทำระบบสารสนเทศทางภูมิศาสตร์”	โครงการจัดตั้งศูนย์ฝึกอบรมอุตสาหกรรมและสิ่งแวดล้อม	อบรม
76.	การประชุมเรื่อง “แนวทางความร่วมมือในการพัฒนาภาคตะวันออก”	โครงการจัดตั้งศูนย์ฝึกอบรมอุตสาหกรรมและสิ่งแวดล้อม	อบรม
77.	การอบรมหลักสูตร “การพัฒนาผู้นำสตรีเพื่อเพิ่มผลผลิต”	โครงการจัดตั้งศูนย์ฝึกอบรมอุตสาหกรรมและสิ่งแวดล้อม	อบรม
78.	การประชุมวิชาการประจำปีครั้งที่ 3 เรื่อง “เทคโนโลยีและสิ่งแวดล้อมในศตวรรษที่ 21”	โครงการจัดตั้งศูนย์ฝึกอบรมอุตสาหกรรมและสิ่งแวดล้อม	อบรม
79.	การอบรมหลักสูตร “การสัมภาษณ์สมัครงาน”	โครงการจัดตั้งศูนย์ฝึกอบรมอุตสาหกรรมและสิ่งแวดล้อม	อบรม
80.	การประชุมเชิงปฏิบัติการเรื่อง “การพัฒนาหลักสูตรโดยใช้เทคนิค DACUM”	โครงการจัดตั้งศูนย์ฝึกอบรมอุตสาหกรรมและสิ่งแวดล้อม	อบรม
81.	การประชุมเชิงปฏิบัติการจัดทำหลักสูตรการฝึกอบรมทักษะทางอุตสาหกรรมแก่เยาวชนสตรี	โครงการจัดตั้งศูนย์ฝึกอบรมอุตสาหกรรมและสิ่งแวดล้อม	อบรม
82.	การประชุมความร่วมมือ 5 สถาบัน	โครงการจัดตั้งศูนย์ฝึกอบรมอุตสาหกรรมและสิ่งแวดล้อม	อบรม
83.	การฝึกอบรม “การใช้มาตรฐาน ISO 14000” ให้กับบริษัทลูเซนต์ เทคโนโลยี เน็ตเวิร์ค (ประเทศไทย) จำกัด	โครงการจัดตั้งศูนย์ฝึกอบรมอุตสาหกรรมและสิ่งแวดล้อม	อบรม
<b>โครงการจัดตั้งศูนย์วิทยาศาสตร์สุขภาพ</b>			
84.	นันทนาการวันเอดส์โลก	ฝ่ายวิชาการ ศูนย์วิทยาศาสตร์สุขภาพ	อบรม
<b>โครงการจัดตั้งสถาบันศิลปะและวัฒนธรรม</b>			
85.	โครงการอบรมศิลปะ ดนตรีไทย และนาฏศิลป์สำหรับเยาวชน	โครงการจัดตั้งสถาบันศิลปะและวัฒนธรรม ร่วมกับ อ. รวีวรรณ เผ่ากัณหา	อบรม
86.	ค่ายผู้นำเยาวชนด้านศิลปวัฒนธรรมไทย	รศ.ปรากรม ประยูรรัตน์	กิจกรรมเข้าค่าย
87.	อบรมศิลปะ ดนตรีไทย และนาฏศิลป์สำหรับเยาวชน	อ.รวีวรรณ เผ่ากัณหา	อบรม

ลำดับที่	เรื่องที่จัด	ผู้จัด	ประเภทกิจกรรม
88.	โครงการค่ายผู้นำเยาวชนด้านศิลปวัฒนธรรมไทย	โครงการจัดตั้งสถาบันศิลปะและวัฒนธรรม ร่วมกับรศ. ปรากรม ประยูรรัตน์	อบรม
	สถาบันวิทยาศาสตร์ทางทะเล		
89.	โครงการค่ายวิทยาศาสตร์ทางทะเลสำหรับเยาวชน	สถาบันวิทยาศาสตร์ทางทะเล	กิจกรรมเข้าค่าย

## 2. การเป็นวิทยากรร่วม/การบรรยายพิเศษ

ลำดับที่	เรื่องที่จัด	สถานที่จัด	ผู้จัด/เป็นวิทยากร
	<b>คณะพยาบาลศาสตร์</b>		
1.	แนวคิดการบริหารและการประยุกต์ใช้	มหาวิทยาลัยมหิดล	รศ.ดร.พวงรัตน์ บุญญานุรักษ์
2.	ความสำคัญของการเตรียมตัวก่อนเกษียณหลักการพัฒนาหลักสูตรฝึกอบรม	องค์การช่วยเหลือผู้สูงอายุระหว่างประเทศ	อ. รวีวรรณ เฒ่ากัณฑ์
3	วิสัยทัศน์วิชาชีพ การพยาบาลปี 2520	คณะพยาบาลศาสตร์ ม.ขอนแก่น	รศ.ดร.พวงรัตน์ บุญญานุรักษ์
4	แนวทางการพัฒนาผู้นำของพยาบาล	รพ.พญาไท 1	รศ.ดร.พวงรัตน์ บุญญานุรักษ์
5	สตรีกับความสำเร็จในการทำงาน	สำนักบริการวิชาการ ม.บูรพา	รศ.ดร.พวงรัตน์ บุญญานุรักษ์
6	การนิเทศการพยาบาล	รพ.เจ้าพระยาอภัยภูเบศร์	รศ.ดร.พวงรัตน์ บุญญานุรักษ์
7	การวิเคราะห์ SWOT	วิทยาลัยพยาบาลบรมราชชนนีศรีธัญญา	รศ.ดร.พวงรัตน์ บุญญานุรักษ์
8	การตลาดกับการพยาบาล	รพ.ชลบุรี	รศ.ดร.พวงรัตน์ บุญญานุรักษ์
9	โครงการฝึกอบรมเยาวชนสตรี	คณะพยาบาลศาสตร์ ม.บูรพา	รศ.ดร.สุนทราวดี เอี่ยมพิเชฐ ผศ.พริยา ศุภศรี ผศ.ยุณี พงศ์จตุรวิทย์ อ.วิไลพรรณ สวัสดิ์พาณิชย์ อ.สุพิศ สุวรรณประทีป อ.อุษา เชื้อหอม อ.ศิริวรรณ ยืนยง อ.นุจรี เนตรทิพย์ อ.วรรณทนา ศุภศรีมานนท์ อ.รุ่งรัตน์ ศรีสุริยเวศน์
10	การสร้างเสริมทักษะในการปรึกษาแก่นิสิตเกี่ยวกับโรคเอดส์	ภาควิชาการพยาบาลชุมชน คณะพยาบาลศาสตร์ ม.บูรพา	อ.รุ่งรัตน์ ศรีสุริยเวศน์
11	การนิเทศของครูพี่เลี้ยง	วิทยาลัยสาธารณสุข สิรินคร	รศ.ดร.พวงรัตน์ บุญญานุรักษ์
12	บทบาทของพยาบาลในการสร้างความสำเร็จทางการรักษา	คณะพยาบาลศาสตร์ ม.บูรพา	รศ.ดร.พวงรัตน์ บุญญานุรักษ์
13	-บทบาทของอาจารย์พี่เลี้ยง -การนิเทศการฝึกภาคปฏิบัติของนักศึกษา การประเมินผลภาคปฏิบัติและการประกันคุณภาพ	วิทยาลัยพยาบาลบรมราชชนนี สวรรค์ประชารักษ์	รศ.ดร.พวงรัตน์ บุญญานุรักษ์
14	ระบบการประกันคุณภาพการพยาบาล	รพ.เจริญกรุงประชารักษ์	รศ.ดร.พวงรัตน์ บุญญานุรักษ์

ลำดับที่	เรื่องที่จัด	สถานที่จัด	ผู้จัด/เป็นวิทยากร
15	การวิเคราะห์ระบบการบริการสุขภาพจิตและจิตเวช	กรมสุขภาพจิต กระทรวงสาธารณสุข	รศ.ดร.พวงรัตน์ บุญญานุรักษ์
16	การวิเคราะห์ข้อมูลการวิจัยเชิงคุณภาพด้วย Ethnograph program	ศูนย์ฝึกอบรมและพัฒนาการสาธารณสุขมูลฐานภาคกลาง ชลบุรี	ผศ.ดร.เรณา พงษ์เรืองพันธุ์
17	บริการพยาบาลที่ประทับใจ	รพ. อ่าวอุดม	รศ.ดร.พวงรัตน์ บุญญานุรักษ์
18	การใช้แนวคิดทางธุรกิจในการบริการพยาบาล	รพ. อ่าวอุดม	รศ.ดร.พวงรัตน์ บุญญานุรักษ์
19	กรณีเลือกสรรการพยาบาลชุมชน	มหาวิทยาลัยสุโขทัยธรรมาธิราช	อ.รุ่งรัตน์ ศรีสุริยเวศน์ อ. พรนภา หอมสินธุ์
20	การศึกษาระบบการพยาบาลในโรงพยาบาลจิตเวช	กรมสุขภาพจิต กระทรวงสาธารณสุข	รศ.ดร.พวงรัตน์ บุญญานุรักษ์
21	การพัฒนาศักยภาพหัวหน้าหอผู้ป่วยสู่อุคโลกาภิวัตน์	รพ.อ่าวอุดม	รศ.ดร.พวงรัตน์ บุญญานุรักษ์
22	วิทยากรกลุ่มการอบรมผู้บริหารการสาธารณสุขระดับกลาง	วิทยาลัยการสาธารณสุขสิรินธร ชลบุรี	อ.ศิริพร ทูลศิริ อ.สมสมัย รัตนกรีทากุล
23	ระบบการประกันคุณภาพทางการพยาบาล	รพ.อ่าวอุดม	รศ.ดร.พวงรัตน์ บุญญานุรักษ์
25	การเรียนการสอนโดยใช้การแก้ปัญหาอย่างเป็นระบบคิดอย่างมีวิจารณญาณ	วิทยาลัยพยาบาลบรมราชชนนี ชลบุรี	ผศ.ดร.ผ่องศรี เกียรติเลิศนภา
26	พัฒนาตน พัฒนาคณ พัฒนางาน และพัฒนาองค์กร	รพ.อ่าวอุดม	รศ.ดร.พวงรัตน์ บุญญานุรักษ์
29	การสร้างความสุขในการทำงาน	รพ.อ่าวอุดม	รศ.ดร.พวงรัตน์ บุญญานุรักษ์
30	การวางแผน/โครงการ (โครงการอบรมผู้บริหารการสาธารณสุขระดับกลาง)	วิทยาลัยพยาบาลบรมราชชนนี ชลบุรี	ผศ.ดร.สุรรรณา จันทร์ประเสริฐ อ.พรนภา หอมสินธุ์
31	กรณีเลือกสรรการพยาบาลชุมชน	มหาวิทยาลัยสุโขทัยธรรมาธิราช	อ.รุ่งรัตน์ ศรีสุริยเวศน์ อ. พรนภา หอมสินธุ์
32	การประยุกต์ใช้แนวคิด Caring, Self-directed learning และ Critical thinking ในการจัดการเรียนการสอน	วิทยาลัยคริสเตียน	รศ.ดร.พวงรัตน์ บุญญานุรักษ์
33	การประเมินผลโครงการด้วย CIPP model ในการติดตามประเมินผลโครงการเอดส์	สำนักงานควบคุมโรคติดต่อเขต 3 ชลบุรี	ผศ.ดร.เรณา พงษ์เรืองพันธุ์
34	การอบรมเทคนิคการให้บริการปรึกษาเรื่องโรคเอดส์	คณะพยาบาลศาสตร์ ม.บูรพา	อ.ศิริวัลห์ วัฒนสินธุ์ อ.ดารัสณี โพธารส

ลำดับที่	เรื่องที่จัด	สถานที่จัด	ผู้จัด/เป็นวิทยากร
67	สารสนเทศกับการพัฒนาทางการพยาบาล	วิทยาลัยพยาบาลบรมราชชนนี ชลบุรี	อ.สุพรรณ เลื่อมใส
68	Health and Healing to Caring	กลุ่มพยาบาลคาทอลิกแห่งประเทศไทย	รศ.ดร.พวงรัตน์ บุญญานุรักษ์
<b>คณะมนุษยศาสตร์และสังคมศาสตร์</b>			
69.	มนุษย์สัมพันธ์และการสร้างทีมงานบริการ	สำนักบริการวิชาการ	สำนักบริการวิชาการ (นางทัศนีย์ ทานตวนิช)
70.	มารยาทในการให้บริการ (Service Courtesy)	บริษัท รอยัลการ์เด้นรีซอร์ท จำกัด (มหาชน)	บริษัท รอยัลการ์เด้นรีซอร์ท จำกัด (มหาชน) (นางทัศนีย์ ทานตวนิช)
71.	ศิลปะการพูดและการสื่อสารเพื่อการให้บริการ	สำนักบริการวิชาการ	สำนักบริการวิชาการ (นายบุญร่วม ทิพพศรี)
72.	บุคลิกภาพและมารยาทในการเข้าสังคม	วิทยาลัยพยาบาลบรมราชชนนี ชลบุรี	วิทยาลัยพยาบาลบรมราชชนนี ชลบุรี (นางทัศนีย์ ทานตวนิช)
73.	มนุษย์สัมพันธ์ผู้ให้บริการและศิลปะการเจรจา	ศูนย์ศึกษาการพัฒนาอ่าวคุ้งกระเบนฯ จ.จันทบุรี	ศูนย์ศึกษาการพัฒนาอ่าวคุ้งกระเบนฯ จ.จันทบุรี (นายบุญร่วม ทิพพศรี)
74.	ศิลปะการพูดสำหรับนักฝึกอบรม	โรงแรมรอยัล ทวิน พาเลซ พัทยา จ.ชลบุรี	มหาวิทยาลัยมหิดล (นายบุญร่วม ทิพพศรี)
75.	- หลักการบริหาร - การพูดสำหรับนักบริหาร - การทำงานเป็นทีม	ศูนย์ศึกษาการพัฒนาเขาหินซ้อน จ. ฉะเชิงเทรา	ศูนย์ศึกษาการพัฒนาเขาหินซ้อน จ. ฉะเชิงเทรา (นายสุพจน์ บุญวิเศษ)
76.	มนุษย์สัมพันธ์เพื่อการพัฒนางานให้มีประสิทธิภาพ	โรงพยาบาลแก่ง จ. ระยอง	โรงพยาบาลแก่ง จ. ระยอง (นางทัศนีย์ ทานตวนิช)
77.	ศิลปะการพูดของผู้บริหารและแบบพิธีสมาคม	วิทยาลัยพยาบาลบรมราชชนนี ชลบุรี	วิทยาลัยพยาบาลบรมราชชนนี ชลบุรี (นางทัศนีย์ ทานตวนิช)
78.	การสื่อสารสัมพันธ์สร้างสรรค์เพื่อใคร	โรงพยาบาลสมเด็จพระบรมราชเทวี ณ ศรีราชา ชลบุรี	โรงพยาบาลสมเด็จพระบรมราชเทวี ณ ศรีราชา ชลบุรี (นางทัศนีย์ ทานตวนิช)
79.	การสร้างทีมงานและการทำงานเป็นทีม	สถาบันพัฒนาข้าราชการตำรวจ กรุงเทพฯ	สถาบันพัฒนาข้าราชการตำรวจ กรุงเทพฯ (นายสุพจน์ บุญวิเศษ)
80.	ประสิทธิภาพการให้บริการห้องสมุด	ระย้าไอซ์แลนด์ รีสอร์ท จ. ระยอง	สำนักหอสมุด มหาวิทยาลัยบูรพา (น.ส. วาณี รูปานวงศ์ ตานติ)
81.	ภาษาอังกฤษสำหรับผู้บริหาร	วิทยาลัยพยาบาลบรมราชชนนี ชลบุรี	วิทยาลัยพยาบาลบรมราชชนนี ชลบุรี (น.ส. มาลี นิสสัยสุข)
82.	ศิลปะการพูดและการถ่ายทอด	วิทยาลัยการพัฒนาชุมชน จ. ชลบุรี	วิทยาลัยการพัฒนาชุมชน จ.ชลบุรี (นายบุญร่วม ทิพพศรี)

ลำดับที่	เรื่องที่จัด	สถานที่จัด	ผู้จัด/เป็นวิทยากร
83.	การสื่อสารสัมพันธ์ : สร้างสรรค์ เพื่อใคร	โรงพยาบาลสมเด็จพระบรม ราชเทวี ณ ศรีราชา จ. ชลบุรี	โรงพยาบาลสมเด็จพระบรม ราชเทวี ณ ศรีราชา จ. ชลบุรี (นางทัศนีย์ ทานตวนิช)
84.	คุณธรรมและจริยธรรมในการให้ บริการแก่ประชาชน	มหาวิทยาลัยบูรพา	สำนักบริการวิชาการ ม.บูรพา (นายบุญร่วม ทิพพศรี)
85.	ศิลปะการพูดสำหรับผู้บริหาร	โรงแรมแอมบาสซาเดอร์ ซิตี้ จอมเทียน จ. ชลบุรี	กรมสรรพสามิต กรุงเทพฯ นางทัศนีย์ ทานตวนิช)
86.	- บทบาทหน้าที่ของวิทยากร - หลักการพูดและการเจรจาต่อรอง	โรงแรมยอร์ลทวินพาลาเซ พัทยา จ. ชลบุรี	มหาวิทยาลัยมหิดล (นายบุญร่วม ทิพพศรี)
87.	- การพัฒนางานโดยใช้เทคนิค 5 ส. - การทำงานให้มีความสุข	โรงแรมแกรนด์ โฮเทล พัทยา จ. ชลบุรี	สำนักงานสามัญศึกษาจังหวัด ชลบุรี (นายบุญร่วม ทิพพศรี)
88.	เทคนิคการพัฒนาทีมงานด้วยกิจ กรรม Walk Rally	ศูนย์ศึกษาการพัฒนาเขาหิน- ซ้อน จ. ฉะเชิงเทรา	กรมพัฒนาที่ดิน กรุงเทพฯ (นายสุพจน์ บุญวิเศษ)
89.	คุณธรรมและจรรยาบรรณ	ศูนย์พัฒนาบุคลากรงานทาง อ. ศรีราชา จ. ชลบุรี	ศูนย์พัฒนาบุคลากรงานทาง ชลบุรี (นายบุญร่วม ทิพพศรี)
90.	แนวคิดใหม่ในการพัฒนาองค์กร	โรงแรมพัทยาปาร์คบิล รีสอร์ท จ. ชลบุรี	ศาลากลางจังหวัดชลบุรี (นายบุญร่วม ทิพพศรี)
91.	มนุษย์สัมพันธ์	ศูนย์ฝึกอาชีพเฉลิมพระเกียรติ สมเด็จพระเทพรัตนราชสุดาฯ จ. ชลบุรี	ศูนย์ฝึกอาชีพเฉลิมพระเกียรติ สมเด็จพระเทพรัตนราชสุดาฯ จ.ชลบุรี (นายบุญร่วม ทิพพศรี)
92.	หลักการวางแผนและการจัดทำ โครงการ	โรงแรมเวลด์ม พลาซ่า พัทยา จ. ชลบุรี	ศาลากลางจังหวัดชลบุรี (นายสุพจน์ บุญวิเศษ)
93.	มนุษย์สัมพันธ์ การสั่งการและ การสื่อความหมาย	โรงแรมมาร์คแลนด์ จ.ชลบุรี	สำนักงานปลัดกระทรวงศึกษาธิ การ (นายบุญร่วม ทิพพศรี)
94.	- ภาวะผู้นำและการบริหารการ พัฒนาชุมชน - การบริหารทรัพยากรมนุษย์ของ องค์การบริหารส่วนตำบล	โรงแรมอัมรินทร์ลาภูณ จ. พิษณุโลก	สถาบันบัณฑิตพัฒนบริหาร- ศาสตร์ (นายสุพจน์ บุญวิเศษ)
<b>คณะวิทยาศาสตร์</b>			
95.	ผลกระทบสิ่งแวดล้อมทางชีวภาพ	คณะสาธารณสุขศาสตร์ มหาวิทยาลัยบูรพา	คณะสาธารณสุขศาสตร์ มหาวิทยาลัยบูรพา/ อาจารย์จรงค์ บุญเอนก
96.	การวิเคราะห์ตัวอย่างอากาศ โดย ใช้เครื่องสเปคโตรโฟโตมิเตอร์ เครื่อง	คณะสาธารณสุขศาสตร์ มหาวิทยาลัยบูรพา	คณะสาธารณสุขศาสตร์ มหาวิทยาลัยบูรพา/ ดร.ประภาพรณ เดชะเสาวภาคย์



ลำดับที่	เรื่องที่จัด	สถานที่จัด	ผู้จัด/เป็นวิทยากร
97.	อะตอมมิกแอฟซอบชั่น และเครื่อง ก๊าซโครมาโตกราฟ การศึกษาภาคสนามในสาขาวิชา	ภาควิชาภูมิศาสตร์ มหาวิทยาลัยบูรพา	ภาควิชาภูมิศาสตร์ มหาวิทยาลัยบูรพา/ อาจารย์สุรินทร์ อินทะยศ คณะแพทยศาสตร์
98.	ภูมิศาสตร์กายภาพ ธรณีสันฐาน วิทยา และธรณีวิทยา โครงสร้างและคุณสมบัติของไขมัน <b>คณะศึกษาศาสตร์</b>	คณะแพทยศาสตร์ มหาวิทยาลัยธรรมศาสตร์	มหาวิทยาลัยธรรมศาสตร์/ ผศ.ดร.สมรรถชัย สารถวัลย์ แพทย์
99.	จริยธรรม	วิทยาลัยพยาบาลบรมราชชนนี จ.ชลบุรี	วิทยาลัยพยาบาลบรมราชชนนี จ.ชลบุรี / อ.รวิ จันทร์สอาด
100.	บรรยายในการประชุมเชิงปฏิบัติการ สัมมนาอาจารย์ที่ปรึกษาในสังกัด สถาบันบรมราชชนนี	วิทยาลัยพยาบาลบรมราชชนนี จ.ชัยนาท	วิทยาลัยพยาบาลบรมราชชนนี จ.ชัยนาท / ผศ.ดร.สุรินทร์ สุทธิธาทิพย์
101.	โครงการอบรมเชิงวิชาการเพื่อให้ ครูได้เข้าใจถึงการเรียนการสอนใน ระดับอนุบาล	โรงเรียนเปรมฤดีศึกษา กรุงเทพฯ	โรงเรียนเปรมฤดีศึกษา กรุงเทพฯ/ อ.สุทธภา โชติประดิษฐ์
102.	ชุดการสอน	จ.ระยอง	สำนักงานการประถมศึกษา จ.ระยอง / รศ.ลัดดา สุขปรีดี
103.	ยุทธศาสตร์การพัฒนาครูเพื่อ อนาคตของประเทศไทย	โรงแรมเอเชีย กรุงเทพฯ	สำนักงานคณะกรรมการการ ศึกษาแห่งชาติ กรุงเทพฯ / ดร.อนงค์ วิเศษสุวรรณ
104.	จิตวิทยาการสอน	ศูนย์คณะพระมหาไถ่ พัทยา จ. ชลบุรี	โรงเรียนอัสสัมชัญพระมหาไถ่ พัทยา จ.ชลบุรี / รศ.ดร.แก้วตา คณวารณ
105.	อาจารย์พิเศษสอนวิชา 2706616 Techniques and Skills of Instructional Supervision	บัณฑิตวิทยาลัย จุฬาลงกรณ์ มหาวิทยาลัย	บัณฑิตวิทยาลัย จุฬาลงกรณ์ มหาวิทยาลัย / รศ.ชารี มณีศรี
106.	การจัดการฝึกอบรมหลักสูตรนัก วิจัยระดับจังหวัดประจำปี 2539 - 2540 ให้กับนักวิชาการผู้ปฏิบัติ งานในสำนักงาน สาธารณสุขอำเภอในจังหวัด บุรีรัมย์	ศูนย์ฝึกอบรมและพัฒนาการ สาธารณสุขมูลฐานภาคกลาง จ.ชลบุรี	ศูนย์ฝึกอบรมและพัฒนาการ สาธารณสุขมูลฐานภาคกลาง จ.ชลบุรี / อ.สมศักดิ์ ลีลา
107.	การเปิดอบรมค่ายผู้นำเยาวชนด้าน สิ่งแวดล้อมและศิลปวัฒนธรรม	สวนสัตว์เปิดเขาเขียว จ.ชลบุรี	โครงการจัดตั้งสถาบันศิลปและ วัฒนธรรม / อ.สายันท์ ละอ เอี่ยม

ลำดับที่	เรื่องที่จะจัด	สถานที่จัด	ผู้จัด/เป็นวิทยากร
108.	อาจารย์สอนพิเศษในหลักสูตรการเรียนการสอนด้านธุรกิจโรงแรมและการท่องเที่ยวหลักสูตรประกาศนียบัตรวิชาชีพชั้นสูง 2 ปี ในภาคเรียนที่ 2/2539 แผนกพลศึกษา	สถาบันฝึกอบรมวิชาการโรงแรมและการท่องเที่ยว จ.ชลบุรี	สถาบันฝึกอบรมวิชาการโรงแรมและการท่องเที่ยว จ.ชลบุรี / อ.สายันท์ ละออเอี่ยม
109.	โครงการสัมมนาเชิงปฏิบัติการเพื่อการรณรงค์จิตตารมณ์มหาพรต ประจำปีการศึกษา 2539 ในประเด็น “รัก - เมตตา ก้าวไปหาเด็กน้อยผู้ด้อยโอกาส” หัวข้อเรื่อง “สภาพสังคมและเด็กไทยในวันนี้”	ศูนย์สังคมพัฒนาสังฆมณฑล จ.จันทบุรี	ศูนย์สังคมพัฒนาสังฆมณฑล จ.จันทบุรี / ดร.จิรา จันทร์กระจ่าง
110.	จิตวิทยาสังคมในการให้บริการ	สำนักบริการวิชาการ มหาวิทยาลัยบูรพา	สำนักบริการวิชาการ มหาวิทยาลัยบูรพา / ผศ.ดร. สุรินทร์ สุทธิธาทิพย์
111.	การจัดทำหลักสูตร สื่อและแผนการอบรมในวิชา	โรงแรมแอมบาสเดอร์ กรุงเทพฯ	สำนักงานคณะกรรมการการประถมศึกษา / ผศ.ดร.อารมณัฒ เพชรชื่น
112.	การค้นพบตัวเองเพื่อการพัฒนาตัวเอง	หอประชุมคณะสาธารณสุขศาสตร์ มหาวิทยาลัยบูรพา	สำนักบริการวิชาการ ร่วมกับสมาคมข้าราชการพลเรือนแห่งประเทศไทย/ดร.สุรียัน นนทศักดิ์
113.	วิสัยทัศน์เทศบาลในทศวรรษหน้า	สำนักบริการวิชาการ มหาวิทยาลัยบูรพา	สำนักบริการวิชาการ มหาวิทยาลัยบูรพา / ดร.สุรียัน นนทศักดิ์
114.	เป็นวิทยากรร่วมอภิปรายในการเรียนการสอนวิชาฝึกประสบการณ์วิชาชีพ	คณะสาธารณสุขศาสตร์ มหาวิทยาลัยบูรพา	คณะสาธารณสุขศาสตร์ มหาวิทยาลัยบูรพา / ดร.จิรา จันทร์กระจ่าง
115.	อาจารย์พิเศษบรรยายในกระบวนวิชา LB 609 เรื่อง Content Analysis	คณะมนุษยศาสตร์ มหาวิทยาลัยรามคำแหง	บัณฑิตศึกษา คณะมนุษยศาสตร์ มหาวิทยาลัยรามคำแหง
116.	วิถีชีวิตกับมลภาวะทางสิ่งแวดล้อมของประชากรในเขตพื้นที่ชายฝั่งทะเลตะวันออก	โรงเรียนระยองวิทยาคม จ.ระยอง	สำนักพัฒนาการศึกษาศาสนาและวัฒนธรรมเขตการศึกษา 12 /รศ.ดร.ศักดิ์ดา ปรารงค์ประทานพร
117.	โครงการอบรมการทำผลงานทางวิชาการเพื่อขอกำหนดตำแหน่งอาจารย์ 3 ให้แก่ข้าราชการครูในสังกัด	สำนักงานการประถมศึกษา อ.แกลง จ.ระยอง	สำนักงานการประถมศึกษา จ.ระยอง / อ.สมศักดิ์ ลีลา

ลำดับที่	เรื่องที่จัด	สถานที่จัด	ผู้จัด/เป็นวิทยากร
118.	การฝึกอบรมหลักสูตรนักวิจัยระดับจังหวัดประจำ 2539 - 2540 ให้กับนักวิชาการผู้ปฏิบัติงานในสำนักงานสาธารณสุขอำเภอในจังหวัดบุรีรัมย์	ศูนย์ฝึกอบรมและพัฒนาการสาธารณสุขมูลฐาน ภาคกลาง	ศูนย์ฝึกอบรมและพัฒนาการสาธารณสุขมูลฐาน ภาคกลาง / ดร.สมศักดิ์ ลีลา
119.	เป็นอาจารย์พิเศษรายวิชา 0341711 Computer in Instruction and Training ให้แก่นักศึกษาปริญญาโท	สถาบันเทคโนโลยีพระจอมเกล้าเจ้าคุณทหารลาดกระบัง	สถาบันเทคโนโลยีพระจอมเกล้าเจ้าคุณทหารลาดกระบัง / รศ.ดร.ฉลอง ทับศรี
120.	การเพิ่มพูนประสิทธิภาพในการให้บริการของผู้ปฏิบัติงานในการให้บริการของผู้ปฏิบัติงานในหน่วยงานราชการ และรัฐวิสาหกิจทั่วประเทศ รุ่น 3 เรื่อง จิตวิทยาสังคมในการให้บริการ	สำนักบริการวิชาการ มหาวิทยาลัยบูรพา	สำนักบริการวิชาการ มหาวิทยาลัยบูรพา / ดร.จิรา จันทร์กระจ่าง
121.	อุดมการณ์ จิตสำนึกข้าราชการที่ดี / แนวคิดและจิตวิทยาในการให้บริการ/บุคลิกภาพของผู้ให้บริการ	สำนักบริการวิชาการ มหาวิทยาลัยบูรพา	สำนักบริการวิชาการ มหาวิทยาลัยบูรพา / ดร.จิรา จันทร์กระจ่าง
122.	เทคนิคการฝึกอบรม	วิทยาลัยพยาบาลบรมราชชนนี	วิทยาลัยพยาบาลบรมราชชนนี / อ.สายัณห์ ละออเอี่ยม
123.	การบริหารโครงการและการควบคุมโครงการ	โรงแรมซิลเวอร์แซนด์วิลล่า จอมเทียน พัทยา จ.ชลบุรี	กรมพัฒนาที่ดิน / รศ.ดร. ประชุม รอดประเสริฐ
124.	เทคนิคการสอนวิทยาศาสตร์	โรงแรมรอยัลริเวอร์ กรุงเทพฯ	สถาบันส่งเสริมการสอนวิทยาศาสตร์และเทคโนโลยี / ผศ.ดร. อารมณ เพชรชื่น
125.	Re-Engineering กับการพัฒนาระบบราชการ	โรงแรมซิลเวอร์แซนด์วิลล่า จอมเทียน พัทยา จ.ชลบุรี	กรมพัฒนาที่ดิน / ดร.สุรียัน นนทศักดิ์
126.	ความเป็นครู	โรงแรมเอเชียพัทยา จ.ชลบุรี	คณะมนุษยศาสตร์และสังคมศาสตร์ มหาวิทยาลัยบูรพา / ดร.จิรา จันทร์กระจ่าง
127.	การเรียนการสอนวิทยาศาสตร์ ประถมศึกษา	พัทยา จ.ชลบุรี	สถาบันส่งเสริมการสอนวิทยาศาสตร์และเทคโนโลยี / ผศ.ดร. อารมณ เพชรชื่น
128.	คุณธรรมและจริยศาสตร์ของการให้บริการ	สำนักบริการวิชาการ มหาวิทยาลัยบูรพา	สำนักงานการสื่อสารไปรษณีย์ เขต 2 / รศ.ดร.กชกร สังขชาติ
129.	การออกแบบและพัฒนาโปรแกรมบทเรียนคอมพิวเตอร์ช่วยสอน	สำนักคอมพิวเตอร์ มหาวิทยาลัยบูรพา	คณะพยาบาลศาสตร์ มหาวิทยาลัยบูรพา / รศ.ดร. ฉลอง ทับศรี

ลำดับที่	เรื่องที่จะจัด	สถานที่จัด	ผู้จัด/เป็นวิทยากร
130.	เทคนิคการสอนวิทยาศาสตร์	โรงแรมเจริญธานีปรีนเซส จ.ขอนแก่น	สถาบันส่งเสริมการสอนวิทยาศาสตร์และเทคโนโลยี / ผศ.ดร. อารมณ เพชรชื่น
131.	การจัดสัมมนาเข้มชุดวิชาวิทยานิพนธ์ 2 ครั้งที่ 2	อาคารสัมมนา มหาวิทยาลัยสุโขทัยธรรมาธิราช	มหาวิทยาลัยสุโขทัยธรรมาธิราช / รศ.ดร.ประชุม รอดประเสริฐ
132.	โครงการสัมมนาการพัฒนาประสิทธิภาพของผู้บริหาร ระดับ สารวัตรและรองผู้กำกับการตำรวจ สื่อสาร	โรงแรมแกรนด์ไฮเล่ พัทยา จ.ชลบุรี	กรมตำรวจสื่อสาร สำนักงานส่งกำลังบำรุง กรมตำรวจ / รศ.ชาธิมณีสรี, รศ.ดร.คุณวุฒิ คนฉลาด, รศ.ดร.วชิระ ชาวหา, รศ.ดร.ประชุม รอดประเสริฐ, ผศ.ดร.สุรินทร์ สุทธิอาทิพย์
133.	เตรียมตัวอย่างไรกับโควต้า ม.บูรพา และเลือกเรียนอะไรจึงไม่ ตกงาน	ห้องประชุมเล็กศาลารวมใจชน จ.ชลบุรี	โรงเรียนรัชดาวิทยา จ.ชลบุรี / รศ.วิณี ชิตเชิดวงศ์
134.	การผลิตสื่อจากเศษวัสดุ ศิลปะ สร้างสรรค์ กิจกรรมเคลื่อนไหว และจังหวะ	ค่ายพักแรมสถานสงเคราะห์ เด็กชายบ้านบางละมุง จ.ชลบุรี	กรมประชาสัมพันธ์ / อ.สุทธภา โชติประดิษฐ์
135.	แนวการใช้และการประเมินผลการ เรียนตามหลักสูตรประถมศึกษา พุทธศักราช 2521 (ฉบับปรับปรุง) พ.ศ. 2533	โรงเรียนชุมชนบ้านคลองพลู อ.หนองใหญ่ จ.ชลบุรี	โรงเรียนชุมชนบ้านคลองพลู อ.หนองใหญ่ จ.ชลบุรี / ผศ.กาญจนา มณีแสง
136.	ภาวะผู้นำและการพัฒนาทีมงาน	วิทยาลัยพยาบาลบรมราชชนนี	วิทยาลัยพยาบาลบรมราชชนนี / รศ.ดร.คุณวุฒิ คนฉลาด
137.	ยุทธศาสตร์ในการทำงานให้มีประ สิทธิภาพ	หอประชุมอาคารศาสตราจารย์ ดร. ธำรง บัวศรี มหาวิทยาลัยบูรพา	สำนักบริการวิชาการ มหาวิทยาลัยบูรพา ร่วมกับข้าราชการพลเรือนฯ
138.	การจัดกิจกรรมการเรียนการสอน	โรงแรมเอเชียพัทยา จ.ชลบุรี	สำนักงานคณะกรรมการการ ประถมศึกษาแห่งชาติ / ผศ.ดร. อารมณ เพชรชื่น
139.	วิธีสอนและเทคนิคการสอน	โรงเรียนพระปฐมวิทยาลัย จ. นครปฐม	หน่วยศึกษานิเทศน์ กรมสามัญ ศึกษา / ผศ.ดร.อารมณ เพชรชื่น
140.	การพัฒนาโปรแกรมบทเรียน คอมพิวเตอร์ช่วยสอนทางวิทยา ศาสตร์ เรื่อง การออกแบบและ พัฒนาบทเรียนคอมพิวเตอร์ช่วย สอน	สำนักคอมพิวเตอร์ มหาวิทยาลัยบูรพา	คณะวิทยาศาสตร์ มหาวิทยาลัย บูรพา / รศ.ดร.ฉลอง ทับศรี
141.	การบริหารแบบมีส่วนร่วมและการ ทำงานเป็นทีม	โรงแรมซีวีวีรีสอร์ท เกาะช้าง จ.ตราด	หอการค้าจังหวัดฉะเชิงเทรา / ดร.จิรา จันทร์กระจ่าง

ลำดับที่	เรื่องที่จะจัด	สถานที่จัด	ผู้จัด/เป็นวิทยากร
142.	เทคนิคการสอนผู้ใหญ่และจิตวิทยาผู้ใหญ่	ศูนย์การศึกษานอกโรงเรียน จ.ชลบุรี	ศูนย์การศึกษานอกโรงเรียน จ.ชลบุรี / ผศ.ดร.สมหมาย แจ่มกระจ่าง
143.	การสร้างวิสัยทัศน์ในการมองการไกลและพัฒนาข้อมูลข่าวสารในการปฏิบัติงาน (สารสนเทศ)	สำนักบริการวิชาการ มหาวิทยาลัยบูรพา	สำนักบริการวิชาการ มหาวิทยาลัยบูรพา / รศ.ดร.คุณวุฒิ คนฉลาด
144.	จิตวิทยากับการขับรถ	โรงแรมแกรนด์จอมเทียนพาเลซ อ.บางละมุง จ.ชลบุรี	สำนักงานขนส่ง จ.ชลบุรี / ดร.สุรียัน นนทศักดิ์, ดร.จิรา จันทร์กระจ่าง
145.	โครงการประชุมปฏิบัติการวิจัยในชั้นเรียน	สำนักงานการประถมศึกษา จังหวัดสระแก้ว	สำนักงานการประถมศึกษา จังหวัดสระแก้ว / ดร.สมศักดิ์ ลีลา
146.	จริยธรรมกับการพยาบาลผู้ป่วย และการให้เหตุผลเชิงจริยธรรม ตามตามทฤษฎีของโคลเบอร์ก	อาคาร 60 พรรษามหาราชินี มหาวิทยาลัยบูรพา	คณะพยาบาลศาสตร์ มหาวิทยาลัยบูรพา / ผศ.ดร. อารมณั์ เพชรชื่น
147.	จิตวิทยาสังคมกับการให้บริการ	สำนักบริการวิชาการ มหาวิทยาลัยบูรพา	สำนักบริการวิชาการ มหาวิทยาลัยบูรพา / ดร.จิรา จันทร์กระจ่าง
148.	วิสัยทัศน์และบทบาทหน้าที่รับผิดชอบของผู้บังคับบัญชา	โรงแรมมาร์คแลนด์ จ.ชลบุรี	สำนักบริการวิชาการ มหาวิทยาลัยบูรพา / ดร.สุรียัน นนทศักดิ์
149.	หลักการบริหารองค์กร / บุคคล	โรงแรมมาร์คแลนด์ จ.ชลบุรี	สำนักบริการวิชาการ มหาวิทยาลัยบูรพา / รศ.ดร.คุณวุฒิ คนฉลาด
150.	การประชุมปฏิบัติการอบรมเกี่ยวกับการวิจัยในชั้นเรียน	โรงเรียนโฆสิตสโมสร	สำนักงานการประถมศึกษา กรุงเทพฯ / ดร.วิชิต สุรัตน์เรืองชัย
151.	การค้นพบตัวเองกับการให้บริการ	สำนักบริการวิชาการ มหาวิทยาลัยบูรพา	สำนักบริการวิชาการ มหาวิทยาลัยบูรพา / ดร.สุรียัน นนทศักดิ์
152.	อาจารย์พิเศษเรื่องการกำหนดนโยบาย (Goal Setting) และความรู้สึกที่ดีต่อตนเอง (Self Esteems)	ภาควิชาวิทยาศาสตร์การกีฬา คณะศึกษาศาสตร์ มหาวิทยาลัยเกษตรศาสตร์	ภาควิชาวิทยาศาสตร์การกีฬา คณะศึกษาศาสตร์ มหาวิทยาลัยเกษตรศาสตร์ / ดร.นฤพนธ์ วงศ์จตุรภัทร
153.	กระบวนการทักษะชีวิตและการเรียนรู้ธรรมชาติของมนุษย์	โรงเรียนชุมพลทหารเรือ อ.สัตหีบ จ.ชลบุรี	สำนักบริการวิชาการ มหาวิทยาลัยบูรพา / อ.สายัณห์ ละออเอี่ยม
154..	การพัฒนาคุณภาพการสอนของคุณครูในยุคโลกาภิวัตน์	โรงแรม Mercure Hotel จ.ชลบุรี	โรงเรียนเทคนิคเบญจชลบุรี จ.ชลบุรี / ผศ.กาญจนา มณีแสง, ดร.จิรา จันทร์กระจ่าง

ลำดับที่	เรื่องที่จะจัด	สถานที่จัด	ผู้จัด/เป็นวิทยากร
155.	หลักการประเมินผลการเรียนการสอนและการออกข้อสอบอย่างมีคุณภาพ	โรงแรม Mercure Hotel จ.ชลบุรี	โรงเรียนเทคนิคเบญจชลบุรี จ.ชลบุรี / ดร.จิรา จันทร์กระจ่าง
156.	สอนวิชาพลศึกษาให้กับนักเรียน นายร้อยชั้นปีที่ 4 และ 5	โรงเรียนนายร้อยพระจุลจอมเกล้าจ.นครนายก	โรงเรียนนายร้อยพระจุลจอมเกล้าจ.นครนายก / รศ.ดร.ประทุม ม่วงมี
157.	เทคนิคการสอนผู้ใหญ่	บริษัท ทีไอซี	บริษัท ทีไอซี / ผศ.ดร.สมหมาย แจ่มกระจ่าง
158.	การเขียนและการจัดทำโครงการ	คณะศึกษาศาสตร์	คณะศึกษาศาสตร์ มหาวิทยาลัยบูรพา / ผศ.ดร.สมหมาย แจ่มกระจ่าง
159.	เทคนิคการสอน	มหาวิทยาลัยบูรพา	กองบริการการศึกษา มหาวิทยาลัยบูรพา / ผศ.ดร.สมหมาย แจ่มกระจ่าง
160.	ชุดการสอน	สำนักงานการประถมศึกษาจ.ระยอง	สำนักงานการประถมศึกษาจ.ระยอง / รศ.ลัดดา สุขปรดี, ดร.สมศักดิ์ ลีลา, ผศ.มนตรี แย้มกสิกร และรศ.ดร.ฉลอง ทับศรี
161.	การพิจารณาผลงานทางวิชาการในสาขาวิชาการศึกษา	มหาวิทยาลัยสงขลานครินทร์ จ.ปัตตานี	คณะศึกษาศาสตร์ / รศ.ดร.ฉลอง ทับศรี
162.	เทคโนโลยีทางการศึกษาแบบสื่อสารทางไกลของไทยในปี พ.ศ. 2550	จ. เชียงใหม่	คณะศึกษาศาสตร์ มหาวิทยาลัยเชียงใหม่ / รศ.ดร.ฉลอง ทับศรี
163.	การออกแบบและพัฒนาโปรแกรมบทเรียนคอมพิวเตอร์ช่วยสอน	สำนักคอมพิวเตอร์ มหาวิทยาลัยบูรพา	คณะพยาบาลศาสตร์ มหาวิทยาลัยบูรพา / รศ.ดร.ฉลอง ทับศรี
164.	การพัฒนาโปรแกรมบทเรียนคอมพิวเตอร์ช่วยสอนทางวิทยาศาสตร์	สำนักคอมพิวเตอร์ มหาวิทยาลัยบูรพา	คณะวิทยาศาสตร์ มหาวิทยาลัยบูรพา / รศ.ดร.ฉลอง ทับศรี
165.	หลักสูตรปริญญาศึกษาศาสตรบัณฑิตสาขาเทคโนโลยี	จ. พิษณุโลก	มหาวิทยาลัยนเรศวร / รศ.ดร.ฉลอง ทับศรี
166.	โครงการฝึกอบรมผู้บริหารสถานศึกษาระดับสูง(กรณีพิเศษเร่งด่วน)	โรงแรมซีชาร์ พาเลสพัตยา	สำนักงานการประถมศึกษาจ.ชลบุรี / รศ.ชารี มณีศรี, รศ.ดร.วชิระ ชาวหา, รศ.ดร.ประชุม รอดประเสริฐ, รศ.ดร.คุณวุฒิ คนฉลาด, รศ.ดร.สุเมธ เตียววิศเรศ, ผศ.ดร.ธรร สุนทรายุทธ, ดร.สุริยัน นนทศักดิ์,

ลำดับที่	เรื่องที่จัด	สถานที่จัด	ผู้จัด/เป็นวิทยากร
167.	การปฏิรูปพลศึกษาและกีฬาในทศวรรษใหม่	โรงแรม KP แกรนด์ จ.จันทบุรี	ดร.สิทธิพร นิยมศรีสมศักดิ์, ดร.ประเสริฐ สมพงษ์ธรรม กรมพลศึกษา / ดร.นฤพนธ์ วงศ์จตุรภัทร
168.	Nutrition for Training	โรงแรม Embassy Suite กทม.	บริษัท เกเตอร์เรด ไทยแลนด์/ รศ.ดร.ประทุม ม่วงมี
169.	ศาสตร์และศิลปะของการออกกำลังกาย	คณะวิทยาศาสตร์ มหาวิทยาลัยมหิดล	มหาวิทยาลัยมหิดล / รศ.ดร. จิรกรณ์ ศิริประเสริฐ
170.	Outstanding Features of Thai Games	โรงแรม Sun Rouge กทม.	การกีฬาแห่งประเทศไทย / ผศ. ดร.จิรกรณ์ ศิริประเสริฐ
171.	Sound Mind in Sound Body (Positive Mental Attitudes)	สนง.ใหญ่ บริษัทการบินไทย	บริษัทการบินไทย / ดร.นฤพนธ์ วงศ์จตุรภัทร
172.	กิจกรรมยามเช้า - ยามค่ำ	วัดเขาสุกิมและโรงเรียนมัธยม เขาสุกิม	คณะศึกษาศาสตร์ มหาวิทยาลัย บูรพา / อ.สายัณฑ์ ละออเอี่ยม
173.	ออกกำลังกายอย่างไรจึงจะปลอดภัย	วัดเขาสุกิมและโรงเรียนมัธยม เขาสุกิม	คณะศึกษาศาสตร์ มหาวิทยาลัย บูรพา / อ.เสถียร ปุระณวิทย์
174.	การกำหนดเป้าหมายทางการกีฬา	มหาวิทยาลัยเกษตรศาสตร์	คณะศึกษาศาสตร์ มหาวิทยาลัย เกษตรศาสตร์ / ดร.นฤพนธ์ วงศ์จตุรภัทร
175.	ความรู้สึกที่ดีต่อตนเอง	มหาวิทยาลัยเกษตรศาสตร์	คณะศึกษาศาสตร์ มหาวิทยาลัย เกษตรศาสตร์ / ดร.นฤพนธ์ วงศ์จตุรภัทร
176.	จริยศาสตร์	วิทยาลัยพยาบาลบรมราชชนนี จ.ชลบุรี	วิทยาลัยพยาบาลบรมราชชนนี จ.ชลบุรี / อ.รวี จันทร์สะอาด
177.	การสอบเข้ามหาวิทยาลัยระบบใหม่	โรงเรียนพานทอง	โรงเรียนพานทอง / รศ.ดร. ศักดิ์ดา ปรากฏ์ประธานพร
178.	การศึกษาในสหรัฐอเมริกา	โรงแรมอิมพีเรียลควีนส์ปาร์ค	สถาบัน ITE / รศ.ดร.ศักดิ์ดา ปรากฏ์ประธานพร
179.	โครงการแลกเปลี่ยนนักศึกษา	มหาวิทยาลัยอัสสัมชัญ	กองกิจการนักศึกษา มหาวิทยาลัยอัสสัมชัญ / รศ.ดร. ศักดิ์ดา ปรากฏ์ประธานพร
180.	บทบาทของการศึกษาในการรักษาสีงแวดล้อม	โรงเรียนระยองวิทยาคม	โรงเรียนระยองวิทยาคม / รศ.ดร.ศักดิ์ดา ปรากฏ์ประธานพร
181.	การพัฒนาความเป็นผู้นำ	โรงแรมทาวน์อินทาวน์	สมาคมสโมสรโลออนส์สากล / รศ.ดร.ศักดิ์ดา ปรากฏ์ประธานพร
182.	เทคนิคในการเรียนให้เก่ง	โรงเรียนอัสสัมชัญ	โรงเรียนอัสสัมชัญ / รศ.ดร. ศักดิ์ดา ปรากฏ์ประธานพร

ลำดับที่	เรื่องที่จัด	สถานที่จัด	ผู้จัด/เป็นวิทยากร
183.	รัฐธรรมนูญกับการศึกษา	มหาวิทยาลัยศรีนครินทรวิโรฒ ประสานมิตร	คณะสังคมศาสตร์ มหาวิทยาลัย ศรีนครินทรวิโรฒ ประสานมิตร / รศ.ดร.ศักดิ์ดา ปรพงศ์ประทานพร
184.	การปฏิรูปการศึกษา	โรงเรียนบางละมุง	โรงเรียนบางละมุง จ.ชลบุรี / รศ.ดร.ศักดิ์ดา ปรพงศ์ประทานพร
185.	ปรัชญาการเรียนการสอนในระดับ อุดมศึกษา	มหาวิทยาลัยบูรพา	กองบริการการศึกษา มหาวิทยาลัยบูรพา / รศ.ดร. ศักดิ์ดา ปรพงศ์ประทานพร
186.	รูปแบบการสอน	สถาบันราชภัฏรำไพพรรณี จ.จันทบุรี	คณะครุศาสตร์ สถาบันราชภัฏ รำไพพรรณี จ.จันทบุรี / ผศ.ดร. สุนทร บำเรอราช และ ผศ.นลินี บำเรอราช
187.	การวิเคราะห์ข้อมูลกลุ่มวิทยา ศาสตร์มัธยมศึกษา	โรงแรมสตีร์สอร์ท จ.นครนายก	กรมวิชาการ / ผศ.ดร.อารมณ เพชรชื่น
188.	การสอนนักเรียนทำโครงการวิทยา ศาสตร์และการประเมินโครงการ วิทยาศาสตร์ระดับประถมศึกษา	คณะศึกษาศาสตร์ มหาวิทยาลัยเกษตรศาสตร์	สมาคมวิทยาศาสตร์และ เทคโนโลยีศึกษาไทย / ผศ.ดร. อารมณ เพชรชื่น
<b>คณะวิศวกรรมศาสตร์</b>			
189.	จรรยาบรรณวิศวกร-การประกอบ อาชีพวิศวกร	โรงแรมโนโวเทล ริมเพ จ. ระยอง	ผศ.โกวิท ศตวุฒิ
190.	บรรยายให้แก่บัณฑิตปริญญาโท สาขาวิศวกรรมเคมี	ภาควิชาเคมีเทคนิค คณะวิทยาศาสตร์ จุฬาลงกรณ์มหาวิทยาลัย เมื่อ 25 มิ.ย. 2540	นายวิโรจน์ เรื่องประเทืองสุข
<b>คณะศิลปกรรมศาสตร์</b>			
191.	สัมมนาวิชาการภาคตะวันออก	สำนักบริการวิชาการ มหาวิทยาลัยบูรพา	1. รศ.สุชาติ เกาทอง 2. อาจารย์สุวิทย์ จิระมณี 3. อาจารย์จ่านงค์ ธนาวณิชกุล 4. อาจารย์จักรกริศน์ บัวแก้ว 5. อาจารย์ปภัสพล สว่างสุข
192.	ทิศทางหอนิทรรศการศิลปวัฒน ธรรม	สำนักวิทยบริการ มหาวิทยาลัยขอนแก่น	1. รศ.สุชาติ เกาทอง 2. อาจารย์สุวิทย์ จิระมณี 3. อาจารย์จ่านงค์ ธนาวณิชกุล 4. อาจารย์จักรกริศน์ บัวแก้ว 5. อาจารย์ปภัสพล สว่างสุข



ลำดับที่

เรื่องที่จัด

สถานที่จัด

ผู้จัด/เป็นวิทยากร

## คณะสาธารณสุขศาสตร์

- |      |  |  |   |
|------|--|--|---|
| 193. | การอบรมการวิจัยทางวิทยาศาสตร์สุขภาพ สำหรับบุคลากรสาธารณสุข โรงพยาบาลมุกดาหาร         | โรงพยาบาลมุกดาหาร  | รศ.ดร.กุหลาบ รัตนสังข์ธรรม<br>ผศ.ดร.ฉัตรพงษ์ ฉัตรมนัส<br>อ.ชิงชัย เมธพัฒน์    |
| 194. | การอบรมการวิจัยทางวิทยาศาสตร์สุขภาพ สำหรับบุคลากรสาธารณสุข ในจังหวัดบุรีรัมย์        | ศูนย์ฝึกอบรมและพัฒนาการสาธารณสุขมูลฐานภาคกลาง                              | รศ.ดร.กุหลาบ รัตนสังข์ธรรม<br>ผศ.ดร.ฉัตรพงษ์ ฉัตรมนัส                         |
| 195. | การอบรมทีมแก้ปัญหาสาธารณสุขระดับอำเภอ (DTPS) สำหรับบุคลากรสาธารณสุข ในจังหวัดสระบุรี | โรงแรมฟอร์เรสฮิล<br>อ.มวกเหล็ก จ.สระบุรี                                   | รศ.ดร.กุหลาบ รัตนสังข์ธรรม  |
| 196. | การอบรมทีมแก้ปัญหาสาธารณสุขระดับอำเภอ (DTPS) สำหรับบุคลากรสาธารณสุข ในจังหวัดนครนายก | โรงแรมวังรีรีสอร์ท<br>จ.นครนายก  | รศ.ดร.กุหลาบ รัตนสังข์ธรรม  |
| 197. | สถานีอนามัยกับการวิจัยทางวิทยาศาสตร์สุขภาพ   | วิทยาลัยพยาบาลบรมราชชนนี<br>ชลบุรี   | รศ.ดร.กุหลาบ รัตนสังข์ธรรม  |
| 198. | โครงการความร่วมมือป้องกันโรคเอดส์ไทย-เยอรมัน   | โรมแรมพีเอ็มวายบีซีรีสอร์ท<br>จ.ระยอง และหาดแก้วรีสอร์ท<br>ปรีนเซส จ.สงขลา | รศ.ดร.กุหลาบ รัตนสังข์ธรรม<br>ผศ.ดร.ฉัตรพงษ์ ฉัตรมนัส<br>ผศ.วิไล สติติยเสถียร |
| 199. | การสร้างความภูมิใจในการทำงานและการแก้ไขปัญหา   | บริษัทศรีไทยซูเปอร์แวร์  | รศ.ดร.กุหลาบ รัตนสังข์ธรรม  |
| 200. | ความปลอดภัยในสำนักงาน และกิจกรรมความปลอดภัย  | บริษัทศรีไทยซูเปอร์แวร์  | อ.จิตรพรรณ ภูษาภักดีภพ  |
| 201. | ความปลอดภัยในการใช้สารเคมี I/II  | สถาบันพัฒนาฝีมือแรงงาน<br>จ.ชลบุรี   | อ.จิตรพรรณ ภูษาภักดีภพ  |
| 202. | การควบคุมอันตรายจากรังสี   | สถาบันพัฒนาฝีมือแรงงาน<br>จ.ชลบุรี   | อ.จิตรพรรณ ภูษาภักดีภพ  |
| 203. | หลักการบำรุงรักษา เพื่อความปลอดภัยมาตรฐานและเครื่องหมายความปลอดภัย                   | บ.ศรีไทยซูเปอร์แวร์  | อ.จิตรพรรณ ภูษาภักดีภพ  |
| 204. | การส่งเสริมสุขภาพจิตในสถานประกอบการ  | โรงแรมรัตนชลบุรี   | อ.จิตรพรรณ ภูษาภักดีภพ  |
| 205. | ความรู้พื้นฐานทางการยศาสตร์ ขนาดสัดส่วนของร่างกายมนุษย์, ความเครียดในสถานที่ทำงาน    | โรงแรมรัตนชลบุรี   | อ.จิตรพรรณ ภูษาภักดีภพ  |
| 206. | การวิเคราะห์งานเพื่อความปลอดภัย I/II   | โรงแรมเมอร์เคียว   | อ.จิตรพรรณ ภูษาภักดีภพ  |

ลำดับที่	เรื่องที่จัด	สถานที่จัด	ผู้จัด/เป็นวิทยากร
207.	การเพิ่มผลผลิตปรับปรุงสถานที่ทำงาน	โรงแรมเมอร์เคียว	อ.จิตรพรรณ ภูษาภักดีภพ
208.	มนุษย์สัมพันธ์ในสถานประกอบการ	บ.ศรีไทยซูเปอร์แวร์	อ.จิตรพรรณ ภูษาภักดีภพ
209.	อันตรายจากสิ่งแวดล้อมทางกายภาพ	สถาบันพัฒนาฝีมือแรงงาน จ.ชลบุรี	อ.ทงศักดิ์ ยิ่งรัตนสุข
210.	การจัดหน่วยบริการสุขภาพและสวัสดิการเพื่อสุขภาพในสถานประกอบการ	โรงแรมรัตนชลบุรี	อ.ทงศักดิ์ ยิ่งรัตนสุข
211.	อันตรายจากสิ่งแวดล้อมทางกายภาพ	สถาบันพัฒนาฝีมือแรงงาน จ.ชลบุรี	อ.อนามัย ธีรวิโรจน์
212.	เสียงดังและการอนุรักษ์การได้ยิน	สถาบันพัฒนาฝีมือแรงงาน จ.ชลบุรี	อ.อนามัย ธีรวิโรจน์
213.	การควบคุมมลพิษจากสิ่งแวดล้อม I/II	สถาบันพัฒนาฝีมือแรงงาน จ.ชลบุรี	อ.อนามัย ธีรวิโรจน์
214.	ความรู้พื้นฐานด้านเวชศาสตร์แรงงาน	โรงแรมรัตนชลบุรี	อ.อนามัย ธีรวิโรจน์
215.	หลักการวินิจฉัยโรคจากการทำงาน	โรงแรมรัตนชลบุรี	อ.อนามัย ธีรวิโรจน์
216.	การสัมมนาโรคจากการทำงาน I/II	โรงแรมรัตนชลบุรี	อ.อนามัย ธีรวิโรจน์
217.	การส่งเสริมสุขอนามัยส่วนบุคคลของสถานประกอบการ	โรงแรมรัตนชลบุรี	อ.อนามัย ธีรวิโรจน์
218.	การสัมมนาการตรวจวินิจฉัยสภาพแวดล้อมในการทำงาน	สถาบันพัฒนาฝีมือแรงงาน จ.ชลบุรี	อ.ปวีณา มีประดิษฐ์
219.	หลักการระบายอากาศ I/II	โรงแรมรัตนชลบุรี	อ.ปวีณา มีประดิษฐ์
220.	การตรวจสุขภาพพนักงาน และเทคนิคการประเมินผลข้อมูลด้านสุขภาพเพื่อการวางแผน	โรงแรมรัตนชลบุรี	อ.ปวีณา มีประดิษฐ์
221.	อันตรายจากสารเคมี I/II	สถาบันพัฒนาฝีมือแรงงาน จ.ชลบุรี	อ.นันทพร บุตรบำรุง
222.	การป้องกันและควบคุมสารเสพติดในสถานประกอบการ	โรงแรมรัตนชลบุรี	อ.นันทพร บุตรบำรุง
223.	หลักการเฝ้าระวังโรคจากการทำงาน	โรงแรมรัตนชลบุรี	อ.นันทพร บุตรบำรุง
224.	การปฐมพยาบาลเบื้องต้น I/II และการสาธิตการฝึกปฏิบัติการปฐมพยาบาล	โรงแรมรัตนชลบุรี	อ.พัชนี สุวรรณศรี
225.	การสัมมนาแนวดำเนินงานเฝ้าระวังโรคในสถานประกอบการ	โรงแรมรัตนชลบุรี	ผศ.ดร.ถิรพงษ์ ถิรมนัส

ลำดับที่	เรื่องที่จัด	สถานที่จัด	ผู้จัด/เป็นวิทยากร
226.	โครงการศึกษารูปแบบการดำเนินงานสำหรับสุขภาพในโรงงานอุตสาหกรรม	ศูนย์ส่งเสริมสุขภาพในโรงงานที่เข้าร่วมโครงการ 5 แห่ง	อ.วสุธร ตันวัฒนกุล
227.	สถานีอนามัยกับการพัฒนาสุขภาพในยุคเทคโนโลยีสารสนเทศ	วิทยาลัยพยาบาลบรมราชชนนี ชลบุรี	อ.วสุธร ตันวัฒนกุล
<b>สถาบันวิทยาศาสตร์ทางทะเล</b>			
228.	วิทยาศาสตร์ทางทะเล กับการพัฒนาประเทศ	กองเรือยุทธการสัตหีบ	สมาคมภริยาทหารเรือ / นางสาวชุตีวรรณ เดชสกุลวัฒนา
229.	บรรยายพิเศษในเนื้อหาวิชาด้านสัตวศาสตร์	มหาวิทยาลัยบูรพา	โรงเรียนนายร้อยพระจุลจอมเกล้า / นายสุเมตต์ ปุจฉาการ
230.	แนวทางการทำเขื่อนปลูกพืชทดลอง ของพืชและการจัดทำพิพิธภัณฑ์ชีววิทยาสำหรับโรงเรียน	อาคาร 15 ปี สสวท	สถาบันส่งเสริมวิทยาศาสตร์และเทคโนโลยี / ดร.พิชัย สนแจ้ง
<b>โรงเรียนสาธิต “พิบูลบำเพ็ญ”</b>			
231.	การจัดทำแบบทดสอบคุณภาพ	วิทยาลัยสาธารณสุขสิรินธร ชลบุรี	อ.พะเยาว์ บุญยวัชร
232.	การเขียน 1,2	โรงเรียนกุลศิริศาสตร์	รศ.รวิวรรณ อังคนุรักษ์พันธุ์
233.	เป็นวิทยากรภาษาอังกฤษ สำนักคอมพิวเตอร์	ม.เกษตรศาสตร์ ศรีราชา	ผศ. รังสรรค์ สีมานนท์
234.	สื่อสารก้าวไกลไปกับอินเทอร์เน็ต	สำนักคอมพิวเตอร์	นิสิตภาคพิเศษ คณะศึกษาศาสตร์ วิชาเอกเทคโนโลยีทางการศึกษา / นางสาวกาญจนา สุกปลั่ง
<b>สำนักบริการวิชาการ</b>			
235.	แนวคิดการจัดการท่องเที่ยวเชิงนิเวศน์	อาคารบริการวิชาการ สำนักบริการวิชาการ มหาวิทยาลัยบูรพา	รศ.สมชาย เดชะพรหมพันธุ์ ผู้อำนวยการสำนักบริการวิชาการ
236.	การสัมมนากลุ่มย่อย เรื่อง “ความคิดบทบาทของมัคคุเทศก์กับการท่องเที่ยวเชิงนิเวศน์”	อาคารบริการวิชาการ สำนักบริการวิชาการ มหาวิทยาลัยบูรพา	รศ.สมชาย เดชะพรหมพันธุ์ ผู้อำนวยการสำนักบริการวิชาการ
237.	การบริหารเวลา	ห้องโพลิน RCK มาสด้า ชลบุรี	รศ.สมชาย เดชะพรหมพันธุ์ ผู้อำนวยการสำนักบริการวิชาการ

ลำดับที่	เรื่องที่จะจัด	สถานที่จัด	ผู้จัด/เป็นวิทยากร
238.	การแก้ไข ควบคุม ป้องกันและฟื้นฟูทรัพยากรธรรมชาติ	อาคารบริการวิชาการ สำนักบริการวิชาการ มหาวิทยาลัยบูรพา	รศ.สมชาย เดชะพรหมพันธุ์ ผู้อำนวยการสำนักบริการวิชาการ
239.	การให้บริการเป็นเลิศ	โรงแรมระยองซิตี	รศ.สมชาย เดชะพรหมพันธุ์ ผู้อำนวยการสำนักบริการวิชาการ
240.	การจัดการการให้บริการสำหรับผู้บริหาร ระดับ 6 - 8	อาคารบริการวิชาการ สำนักบริการวิชาการ มหาวิทยาลัยบูรพา	รศ.สมชาย เดชะพรหมพันธุ์ ผู้อำนวยการสำนักบริการวิชาการ
241.	การจัดการการให้บริการสำหรับผู้ปฏิบัติงาน ระดับ 3 - 5	อาคารบริการวิชาการ สำนักบริการวิชาการ มหาวิทยาลัยบูรพา	รศ.สมชาย เดชะพรหมพันธุ์ ผู้อำนวยการสำนักบริการวิชาการ
242.	อภิปรายเรื่อง “ทำงานอย่างไรจึงจะมีประสิทธิภาพ” (รุ่นที่ 8)	หอประชุม คณะสาธารณสุขศาสตร์ มหาวิทยาลัยบูรพา	รศ.สมชาย เดชะพรหมพันธุ์ ผู้อำนวยการสำนักบริการวิชาการ
243.	อภิปรายเรื่อง “ทำงานอย่างไรจึงจะมีประสิทธิภาพ” (รุ่นที่ 9)	หอประชุม คณะสาธารณสุขศาสตร์ มหาวิทยาลัยบูรพา	รศ.สมชาย เดชะพรหมพันธุ์ ผู้อำนวยการสำนักบริการวิชาการ
244.	การจัดการการให้บริการ	อาคารบริการวิชาการ สำนักบริการวิชาการ มหาวิทยาลัยบูรพา	รศ.สมชาย เดชะพรหมพันธุ์ ผู้อำนวยการสำนักบริการวิชาการ
245.	การวางแผนและติดตามผลโครงการ	ห้องประชุม องค์การบริหารส่วนตำบล พงศ์ประศาสน์ อ.บางสะพาน จ.ประจวบคีรีขันธ์	รศ.สมชาย เดชะพรหมพันธุ์ ผู้อำนวยการสำนักบริการวิชาการ
246.	การบริหารเวลาไปสู่ความสำเร็จ	อาคารบริการวิชาการ สำนักบริการวิชาการ มหาวิทยาลัยบูรพา	รศ.สมชาย เดชะพรหมพันธุ์ ผู้อำนวยการสำนักบริการวิชาการ
247.	ภูมิศาสตร์ท่องเที่ยว	อาคารบริการวิชาการ สำนักบริการวิชาการ มหาวิทยาลัยบูรพา	รศ.สมชาย เดชะพรหมพันธุ์ ผู้อำนวยการสำนักบริการวิชาการ
248.	การอนุรักษ์ทรัพยากรท่องเที่ยว	อาคารบริการวิชาการ สำนักบริการวิชาการ มหาวิทยาลัยบูรพา	รศ.สมชาย เดชะพรหมพันธุ์ ผู้อำนวยการสำนักบริการวิชาการ
249.	การพัฒนาผู้นำสตรีเพื่อเพิ่มผลผลิต	โครงการจัดตั้งศูนย์ฝึก อุตสาหกรรมและสิ่งแวดล้อม มหาวิทยาลัยบูรพา	นางสาวพนิดา สงวนบุญ รองผู้อำนวยการฝ่ายบริหาร
250.	การสัมมนากลุ่มย่อย เรื่อง “ความคิดบทบาทของมัคคุเทศก์กับการท่องเที่ยวเชิงนิเวศน์”	อาคารบริการวิชาการ สำนักบริการวิชาการ มหาวิทยาลัยบูรพา	นายบุญเชิด หนูอิม รองผู้อำนวยการฝ่ายวิชาการ

ลำดับที่	เรื่องที่จัด	สถานที่จัด	ผู้จัด/เป็นวิทยากร
251.	แนวคิดการจัดตั้งกลุ่ม ผู้นำเยาวชนด้านภยยาเสพติด	โรงเรียนชุมพลทหารเรือสัตหีบ	นายบุญเชิด หนูอ้อม รองผู้อำนวยการฝ่ายวิชาการ
252.	แนวคิดการจัดการ ทรัพยากรธรรมชาติและสิ่งแวดล้อม	อาคารบริการวิชาการ สำนักบริการวิชาการ มหาวิทยาลัยบูรพา	นายบุญเชิด หนูอ้อม รองผู้อำนวยการฝ่ายวิชาการ
253.	การแก้ปัญหาและการตัดสินใจใน การปฏิบัติงาน (รุ่นที่ 8)	หอประชุม คณะสาธารณสุขศาสตร์ มหาวิทยาลัยบูรพา	นายบุญเชิด หนูอ้อม รองผู้อำนวยการฝ่ายวิชาการ
254.	การแก้ปัญหาและการตัดสินใจใน การปฏิบัติงาน (รุ่นที่ 9)	หอประชุม คณะสาธารณสุขศาสตร์ มหาวิทยาลัยบูรพา	นายบุญเชิด หนูอ้อม รองผู้อำนวยการฝ่ายวิชาการ
255.	การแก้ปัญหาและการตัดสินใจเพื่อ การพัฒนาท้องถิ่น	อาคารบริการวิชาการ สำนักบริการวิชาการ มหาวิทยาลัยบูรพา	นายบุญเชิด หนูอ้อม รองผู้อำนวยการฝ่ายวิชาการ
256.	การค้นพบตนเองเพื่อการพัฒนา งาน	โรงแรมพี.เอ็ม.วาย. จังหวัดระยอง	นายบุญเชิด หนูอ้อม รองผู้อำนวยการฝ่ายวิชาการ
257.	การวางแผนและติดตามผลโครงการ	ห้องประชุม องค์การบริหารส่วนตำบล พงศ์ประศาสน์ อ.บางสะพาน จ.ประจวบคีรีขันธ์	นายบุญเชิด หนูอ้อม รองผู้อำนวยการฝ่ายวิชาการ
258.	ความหมายและกระบวนการฝึก อบรม	โรงแรมพัทยาศาร์ต จ.ชลบุรี	นายบุญเชิด หนูอ้อม รองผู้อำนวยการฝ่ายวิชาการ
259.	อภิปรายเรื่อง “บทบาท หน้าที่ ความรับผิดชอบและจรรยาบรรณ ของมัคคุเทศก์”	อาคารบริการวิชาการ สำนักบริการวิชาการ มหาวิทยาลัยบูรพา	นายบุญเชิด หนูอ้อม รองผู้อำนวยการฝ่ายวิชาการ
260.	การแก้ไข ควบคุม ป้องกันและ ฟื้นฟูสิ่งแวดล้อม	อาคารบริการวิชาการ สำนักบริการวิชาการ มหาวิทยาลัยบูรพา	นายนิรันดร์ วิทิตอนันต์ รองผู้อำนวยการฝ่ายส่งเสริมและ เผยแพร่วิชาการ
261.	กิจกรรมกลุ่มสัมพันธ์	ศูนย์พัฒนาบุคลากรงานทาง กรมทางหลวง	นายสมพล เข็มกำเหนิด นักวิชาการศึกษา
262.	กิจกรรมกลุ่มสัมพันธ์	วัดเขาสุกิม/โรงเรียนวัด เขาสุกิมจังหวัดจันทบุรี	นายสมพล เข็มกำเหนิด นักวิชาการศึกษา
263.	กิจกรรมกลุ่มสัมพันธ์	โรงเรียนชุมพลทหารเรือสัตหีบ	นายสมพล เข็มกำเหนิด นักวิชาการศึกษา

ลำดับที่	เรื่องที่จะจัด	สถานที่จัด	ผู้จัด/เป็นวิทยากร
264.	กิจกรรม Walk Rally	โรงเรียนชุมพลทหารเรือสัตหีบ	นายสมพล เข็มกำเนิด นักวิชาการศึกษา
265.	กิจกรรมแคมป์ไฟ	โรงเรียนชุมพลทหารเรือสัตหีบ	นายสมพล เข็มกำเนิด นักวิชาการศึกษา
266.	การสร้างมนุษยสัมพันธ์	โรงเรียนชุมพลทหารเรือสัตหีบ	นายสมพล เข็มกำเนิด นักวิชาการศึกษา
267.	กิจกรรมกลุ่มสัมพันธ์กับการพัฒนาผู้นำนิสิตอาสาเพื่อการรณรงค์ประชาธิปไตย	อาคารบริการวิชาการ สำนักบริการวิชาการ มหาวิทยาลัยบูรพา	นายสมพล เข็มกำเนิด นักวิชาการศึกษา
268.	กิจกรรมกลุ่มสัมพันธ์	โครงการจัดตั้งสถาบันศิลปะและวัฒนธรรม มหาวิทยาลัยบูรพา	นายสมพล เข็มกำเนิด นักวิชาการศึกษา
269.	กิจกรรมกลุ่มสัมพันธ์ปรับพฤติกรรมละลายพฤติกรรม/Mini Walk Rally/กิจกรรมบายศรีสู่ขวัญ	อาคารบริการวิชาการ สำนักบริการวิชาการ มหาวิทยาลัยบูรพา	นายสมพล เข็มกำเนิด นักวิชาการศึกษา
270.	กิจกรรมเพื่อสุขภาพ	ศูนย์พัฒนางานทาง กรมทางหลวง	นายสมพล เข็มกำเนิด นักวิชาการศึกษา
271.	ผู้นำนันทนาการ	วนอุทยานแห่งชาติเขาใหญ่ จังหวัดนครราชสีมา	นายสมพล เข็มกำเนิด นักวิชาการศึกษา
272.	เทคนิคการฝึกอบรม	วิทยาลัยพยาบาลบรมราชชนนี จังหวัดชลบุรี	นายสมพล เข็มกำเนิด นักวิชาการศึกษา
273.	จิตวิทยาวัยรุ่น	โรงแรมอีสเทอร์นชลบุรี	นายสมพล เข็มกำเนิด นักวิชาการศึกษา
274.	การเสริมสร้างบรรยากาศในการฝึกอบรม	โรงแรมพัทยาปาร์ค จังหวัดชลบุรี	นายสมพล เข็มกำเนิด นักวิชาการศึกษา
275.	กิจกรรมกลุ่มสัมพันธ์สำหรับผู้บริหาร ระดับ 6 - 8	อาคารบริการวิชาการ สำนักบริการวิชาการ มหาวิทยาลัยบูรพา	นายสมพล เข็มกำเนิด นักวิชาการศึกษา
276.	กิจกรรมกลุ่มสัมพันธ์สำหรับผู้ปฏิบัติงาน ระดับ 3 - 5	อาคารบริการวิชาการ สำนักบริการวิชาการ มหาวิทยาลัยบูรพา	นายสมพล เข็มกำเนิด นักวิชาการศึกษา
277.	กิจกรรมประสานสัมพันธ์	หอประชุม คณะสาธารณสุขศาสตร์ มหาวิทยาลัยบูรพา	นายสมพล เข็มกำเนิด นักวิชาการศึกษา
278.	กิจกรรมกลุ่มสัมพันธ์	อาคารบริการวิชาการ สำนักบริการวิชาการ มหาวิทยาลัยบูรพา	นายสมพล เข็มกำเนิด นักวิชาการศึกษา

ลำดับที่	เรื่องที่จัด	สถานที่จัด	ผู้จัด/เป็นวิทยากร
279.	กิจกรรมกลุ่มสัมพันธ์	อาคารบริการวิชาการ สำนักบริการวิชาการ มหาวิทยาลัยบูรพา	นายสมพล เข้มกำเนิด นักวิชาการศึกษา
280.	กิจกรรมกลุ่มสัมพันธ์	อาคารบริการวิชาการ สำนักบริการวิชาการ มหาวิทยาลัยบูรพา	นายสมพล เข้มกำเนิด นักวิชาการศึกษา
281.	กิจกรรมกลุ่มสัมพันธ์ กับการพัฒนาผู้นำ	อาคาร 60 พรรษา มหาราชินี	นายสมพล เข้มกำเนิด นักวิชาการศึกษา
282.	กิจกรรมกลุ่มสัมพันธ์กับการ พัฒนาผู้นำสตรีเพื่อการเพิ่มผล ผลิต	โครงการจัดตั้งศูนย์ฝึก อุตสาหกรรมและสิ่งแวดล้อม มหาวิทยาลัยบูรพา	นายสมพล เข้มกำเนิด นักวิชาการศึกษา
283.	โครงการจัดตั้งศูนย์ฝึกอบรมอุตสาหกรรมและสิ่งแวดล้อม ร่วมอภิปรายถึงปัญหาสิ่งแวดล้อม ในฐานะตัวแทนประชาคมภาค ตะวันออก ในงาน เวทีสิ่งแวดล้อม' 39 หัวข้อ "ทำเมืองไทยให้น่าอยู่ และยั่งยืน"	ศาลาว่าการกรุงเทพมหานคร	อาจารย์นันทนา สันตติวุฒิ
284.	การบรรยายเรื่อง "การอนุรักษ์ ธรรมชาติและสิ่งแวดล้อม" ในการ ประชุมสัมมนาอหิหม่าม คอเต็บ บี หลัน ประจำปีงบประมาณ 2540	มัสยิดกลางจังหวัดชลบุรี	อาจารย์นันทนา สันตติวุฒิ
285.	การบรรยายด้านสิ่งแวดล้อม ให้ กับสถาบันฝึกอบรมการโรงแรม และการท่องเที่ยว (สรท.) บาง แสน	สถาบันฝึกอบรมการโรงแรม และการท่องเที่ยว (สรท.) บาง แสน	อาจารย์นันทนา สันตติวุฒิ

### 3. การเขียนบทความทางวิชาการเผยแพร่ทางสิ่งพิมพ์

ลำดับที่	ชื่อบทความ	เอกสารที่จัดพิมพ์	ผู้เขียน
	<b>คณะพยาบาลศาสตร์</b>		
1	เกียรติภูมิของสมาชิกสมาคมวิชาชีพ การพยาบาล	วารสารสมาคมพยาบาล สาขาภาคตะวันออกเฉียงเหนือ	รศ.ดร.พวงรัตน์ บุญญานุรักษ์
2	สมาชิกวารสารวิชาชีพ : เกียรติยศทาง วิชาการ	วารสารสมาคมพยาบาล สาขาภาคตะวันออกเฉียงเหนือ	รศ.ดร.พวงรัตน์ บุญญานุรักษ์
3	ผลงานทางวิชาการ : คู่มือปฏิบัติการ พยาบาล	วารสารคณะพยาบาลศาสตร์ ม.บูรพา	ผศ.พิริยา ศุภศิริ
4	การให้คำปรึกษาแก่ผู้ติดเชื่อเอดส์	วารสารคณะพยาบาลศาสตร์ ม.บูรพา	อ.อุษา เชื้อหอม
5	ทฤษฎีวิภกฤต : แนวคิดทฤษฎีและการ นำไปใช้ในการพยาบาลครอบครัว	วารสารคณะพยาบาลศาสตร์ ม.บูรพา	อ.วิไลพรรณ สวัสดิ์พาณิชย์
6	ทำอย่างไรเมื่อนอนไม่หลับ	วารสารคณะพยาบาลศาสตร์ ม.บูรพา	อ. ดารัสณี โพธารส
7	ผู้นำและการทำงานเป็นทีม	วารสารคณะพยาบาลศาสตร์ ม.บูรพา	อ. อาภา หวังสุขไพศาล
8	หลักการและแนวคิดการบริหารจัดการ หอผู้ป่วยที่มุ่งคุณภาพการบริการ	วารสารคณะพยาบาลศาสตร์ ม.บูรพา	รศ.ดร.พวงรัตน์ บุญญานุรักษ์
9	Home Health Care in Thailand	วารสารคณะพยาบาลศาสตร์ ม.บูรพา	อ. วารี กังใจ
10	ความรู้ ทักษะและการปฏิบัติของนัก เรียนชั้นมัธยมศึกษาปีที่ 3 ในเขตพื้นที่ พัฒนาชายฝั่งตะวันออกเฉียงเหนือเกี่ยวกับการดูแล สุขภาพผู้สูงอายุ	วารสารคณะพยาบาลศาสตร์ ม.บูรพา	อ. ผ่องศรี เกียรติเลิศนภา อ. วารี กังใจ อ. สายใจ พัวพัน
11	มโนคติที่สำคัญของพยาบาลชุมชน	วารสารคณะพยาบาลศาสตร์ ม.บูรพา	ผศ.ดร.สุวรรณา จันทระประเสริฐ
12	ประเมินผลโครงการครอบครัวร่วมใจ ต้านภัยเอดส์	วารสารคณะพยาบาลศาสตร์ ม.บูรพา	อ.อาภรณ์ รัตนวิจิตร
13	รูปแบบการส่งเสริมการดูแลตนเองใน ผู้ป่วยเบาหวาน	วารสารการวิจัยทางการ พยาบาล	อ.ภาวนา กิรติยดวงศ์
14	คู่มือการเขียนรายงานกรณีศึกษาโดย ใช้ทฤษฎีการพยาบาลของโอเร็ม	วารสารคณะพยาบาลศาสตร์ ม.บูรพา	อ.ภาวนา กิรติยดวงศ์
15	ขาดฉันทน์(ประจำเดือน)แล้วเธอจะรู้สึก	วารสารคณะพยาบาลศาสตร์ ม.บูรพา	อ.ดารัสณี โพธารส
16	สาเหตุส่งเสริมการเกิดมะเร็ง	วารสารการพิมพ์บรรณานุกรม คณะวิทยาศาสตร์	อ. อาริรัตน์ สังวรพงษ์พนา



ลำดับที่	ชื่อบทความ	เอกสารที่จัดพิมพ์	ผู้เขียน
17	ทำอย่างไรจึงไม่เป็นโรคกระดูกโป่งบาง	วารสารการพิมพ์บรรจุภัณฑ์ คณะวิทยาศาสตร์ จุฬาลงกรณ์มหาวิทยาลัย	อ.อารีรัตน์ สัจจวงษ์พนา
18	โรคกระดูกโป่งบางกับวัยทอง	วารสารศิษย์เก่าพยาบาล สภากาชาดไทย	อ.อารีรัตน์ สัจจวงษ์พนา
<b>คณะมนุษยศาสตร์และสังคมศาสตร์</b>			
19.	แนวพระราชดำริด้านการศึกษาในพระบาทสมเด็จพระปรมินทรมหาภูมิพลอดุลยเดช	วารสารคณะมนุษยศาสตร์และสังคมศาสตร์	อ.เรืองวิทย์ ลิ้มปนาท
20.	ตนกู อับดุล ราห์มาน สายสัมพันธ์มาเลเซียไทย	วารสารคณะมนุษยศาสตร์และสังคมศาสตร์	อ.ศรุตี สกุรัตน์
21.	Indo-Aryan Prefines in Thai	วารสารคณะมนุษยศาสตร์และสังคมศาสตร์	อ.ศุภรางค์ อินทรารุณ
22.	สองนักเขียนรางวัลโนเบลของญี่ปุ่น	วารสารคณะมนุษยศาสตร์และสังคมศาสตร์	อ.นันท์ชญา มหาจันทร์
23.	สื่อสีสันในวรรณคดีสันกฤต	วารสารคณะมนุษยศาสตร์และสังคมศาสตร์	อ.ยมโดย เพ็งพงศา
24.	The Importance of Drama for the Teaching of English to University Students	วารสารคณะมนุษยศาสตร์และสังคมศาสตร์	David Hanson
25.	การจัดช่วงชั้นทางสังคมในองค์การแบบราชการของไทย	วารสารคณะมนุษยศาสตร์และสังคมศาสตร์	อ.เรวัตติ แสงสิริยงค์
26.	ประยุกต์ใช้โปรแกรมสำเร็จรูปในการประมวลผลข้อมูลระยะไกลและระบบสารสนเทศ	วารสารคณะมนุษยศาสตร์และสังคมศาสตร์	อ.อัมชา ก.บัวเกษร
<b>คณะวิทยาศาสตร์</b>			
27.	สถานะและทิศทางของวารสารวิทยาศาสตร์บูรพา	วารสารวิทยาศาสตร์บูรพา	ดร.วิภูษิต มั่นทะจิตร
28.	การผลิตจุลินทรีย์โปรตีนเห็ดฟาง (Volvariella volvacea)	วารสารวิทยาศาสตร์บูรพา	อ.อนุเทพ ภาสุระ
29.	การเปรียบเทียบวิธีการตรวจวิเคราะห์ Salmonella จากอุจจาระด้วยวิธี MSRV กับวิธี conventional culture	วารสารวิทยาศาสตร์บูรพา	รศ.บัญญัติ สุขศรีงาม และคณะ

ลำดับที่	ชื่อบทความ	เอกสารที่จัดพิมพ์	ผู้เขียน
30.	จำนวนโครโมโซมและสัณฐานวิทยา เปรียบเทียบระหว่างเล็บครุฑ บริพัตร (Polyscias balfouriana) กิ่งใบต่าง กิ่งใบเขียว และบานบุรี เหลือง (Allamanda Cathartica) พันธุ์ต้นเลื้อยและพันธุ์ต้นพุ่ม	วารสารวิทยาศาสตร์บูรพา	อ.เศรษฐวัชร นำศาสตร์
31.	การขยายพันธุ์แดงเทศโดยการชักนำ ให้เกิดยอดจำนวนมากจากแกนของ ต้นกล้าอ่อน	วารสารวิทยาศาสตร์บูรพา	ผศ.สมสุข มัจฉาชีพ
32.	อาเรเนียสโคเนติกส์การเสื่อมสลายของ วิตามินซีโดยใช้ความร้อนในน้ำฝรั่ง (Psidium fuajava Linn.)	วารสารวิทยาศาสตร์บูรพา	อ.เต็มศักดิ์ ส่งวัฒนา และ นายธีรรัตน์ อธิธิโสภณกุล
33.	การวิเคราะห์ธาตุด้วยวิธีการเรืองรังสี เอกซ์	วารสารวิทยาศาสตร์บูรพา	อ.สาหร่าย เล็กชะอุ่ม
34.	หลักการวิจัยเชิงปริมาณในสาขา วิทยาศาสตร์ชีวภาพและสิ่งแวดล้อม	วารสารวิทยาศาสตร์บูรพา	ดร.วิภูษิต มั่นพะจิตร
35.	การเคลื่อนที่เคลื่อนที่แบบธรรมดา : ระเบียบวิธีการพยากรณ์ที่ไม่ธรรมดา <b>คณะศึกษาศาสตร์</b>	วารสารวิทยาศาสตร์บูรพา	คณินท์ ธีรภาพโอบาร
36.	การพัฒนาบทเรียนคอมพิวเตอร์ช่วย สอน ตอนที่ 2	วารสารศึกษาศาสตร์	รศ.ดร.ฉลอง ทับศรี
37.	เหตุใดถึงต้องออกกำลังกาย ?	วารสารมหาวิทยาลัยบูรพา	ผศ.ดร.จิรกรณ์ ศิริ ประเสริฐ
38.	อนุรักษ์กีฬาแห่งชาติคงแนวคิดเดิม - ปรับวิธีการใหม่	วารสารวิทยาศาสตร์การ ออกกำลังกายและกีฬา	รศ.ดร.ประทุม ม่วงมี
39.	คุณลักษณะที่ดีของการเป็นผู้ฝึกสอน (มุมมองทางจิตวิทยาการกีฬา)	วารสารวิทยาศาสตร์การ ออกกำลังกาย	ดร.นฤพนธ์ วงศ์จตุรภัทร และผศ.ดร.จิรกรณ์ ศิริ ประเสริฐ
40.	วิชาพื้นฐานการศึกษาในประเทศ นิวซีแลนด์	วารสารวิชาการ มหาวิทยาลัยบูรพา	อ.สุวิชัย โกศัยยะวัฒน์
41.	สังเคราะห์งานวิจัยด้านประวัติศาสตร์ การศึกษาในประเทศไทย	วารสารสมาคมประวัติ ศาสตร์	อ.สุวิชัย โกศัยยะวัฒน์
42.	ปัญหาและแนวโน้มของการศึกษาไทย <b>คณะศิลปกรรมศาสตร์</b>	หนังสือรวมบทความ	รศ.ดร.ศักดิ์ ปรางค์ ประทานพร
43.	ภารกิจทางวิชาการของ คณะศิลปกรรมศาสตร์	วารสารวิชาการศิลปกรรม บูรพา	1. รองศาสตราจารย์สุชาติ เถาทอง 2. อาจารย์สมาน สรรพศรี

ลำดับที่	ชื่อบทความ	เอกสารที่จัดพิมพ์	ผู้เขียน
<b>คณะสาธารณสุขศาสตร์</b>			
44.	การมีส่วนร่วมของชุมชน	จดหมายข่าวคณะสาธารณสุขศาสตร์ปีที่ 2 ฉบับที่ 4 (มกราคม - กุมภาพันธ์ 2540)	อ.วสุธร ตันวัฒนกุล
45.	ความสิ้นเสียดจากการทำงาน มีผลต่อสุขภาพอย่างไร	วารสารศูนย์การศึกษาต่อเนื่องมหาวิทยาลัยขอนแก่น ฉบับที่ 3 (กันยายน - ธันวาคม 2540)	อ.อนามัย อีรวีโรจน์
46.	Biological Control ทางเลือกหนึ่งของการควบคุมลูกน้ำยุงพาหะนำโรคในประเทศไทย	วารสารมหาวิทยาลัยบูรพา ปีที่ 2 ฉบับที่ 1 (มกราคม - มิถุนายน 2540)	อ.อนามัย อีรวีโรจน์
<b>โรงเรียนสาธิต "พิบูลบำเพ็ญ"</b>			
47.	เทคนิคการใช้สื่อการสอนภาษาไทย	วารสารคณะศึกษาศาสตร์	ผศ.รังสรรค์ สیمانนท์
<b>โครงการจัดตั้งสถาบันศิลปะและวัฒนธรรม</b>			
48.	ผู้นำเยาวชนศิลปวัฒนธรรมกับการพัฒนาสังคมไทย	หนังสือค่ายผู้นำเยาวชนด้านศิลปวัฒนธรรมไทย ครั้งที่ 3	รศ.ปรางกรม ประยูรรัตน์

## 4. รายชื่อบทความเผยแพร่ทางวิทยุกระจายเสียง

### “รายการมนุษย์กับสังคม”

คณะมนุษยศาสตร์และสังคมศาสตร์และสำนักบริการวิชาการ มหาวิทยาลัยบูรพา

ลำดับ	ชื่อเรื่อง	ลำดับ	ชื่อเรื่อง
1	เชิญมาบริหารคำพูดกันเถอะ	27	ของแปลกที่เมืองนครศรีธรรมราช
2	การสักของญี่ปุ่น	28	การละเล่นพื้นเมืองปักษ์ใต้
3	ทำไมกระเทยจึงคอยาว	29	อาณาจักรศรีวิชัย
4	เรื่องของหมู หมู	30	การเขียนอักษรศิลป์
5	การพับกระดาษของญี่ปุ่น	31	นักวิทยาศาสตร์รุ่นจิ๋ว
6	ก่อนที่จะจูงใจ...ผู้อื่น	32	พฤติกรรมความฟุ่มเฟือยของคนไทย
7	การแต่งงานของชาวจีน	33	ประชากรโลกกับปัญหาความยากจน
8	วินัย : สิ่งสำคัญสำหรับทุกคน	34	ฮ่องกงกับอนาคตหลังอยู่ภายใต้การปกครอง ของจีน ปี 1997
9	พ่อ...พระในบ้าน	35	เดือนมิถุนายนของคนญี่ปุ่น
10	แคเรียร์	36	คำสอนอันอมตะของสุนทรภู่
11	อาณาจักรทวารวดี	37	มนุษย์กับเวลา
12	อักษรเบรลล์	38	ปัญหาของสตรีในศตวรรษที่ 20
13	บันได 6 ขั้นสู่ความสำเร็จ	39	ชาวญี่ปุ่นกับความสะอาด
14	มาอ่านหนังสือกันเถอะ	40	วันแห่งความรักของจีน
15	พระคุณที่สาม	41	เทศน์มหาชาติ
16	ทำอะไรก็ได้เด็กจึงจะอ่านหนังสือดี	42	เดือนกรกฎาคมของคนญี่ปุ่น
17	เรื่องของคนบ้า	43	ต่างชาติต่างภาษา
18	อุบายคลายโกรธ	44	วันสารทจีน
19	กิโมโน	45	เดือนสิงหาคมของคนญี่ปุ่น
20	ซูเปอร์แมลง	46	เรียนต่อญี่ปุ่น
21	สุกียากี้	47	รองเท้าวัดวัฒนธรรมญี่ปุ่น
22	ซูชิ	48	โลกนี้ใครสร้าง
23	ขนมญี่ปุ่น(วะงะฉิ)	49	เดือนกันยายนของคนญี่ปุ่น
24	สวนแบบญี่ปุ่น	50	สิ่งดี ๆ จากจดหมายจางวางหรั่ง
25	บอนไซไม้แคระของญี่ปุ่น	51	โรงแรมในญี่ปุ่น
26	ปูชนียสถานปักษ์ใต้	52	เรื่องของชยะ

**สถานีวิทยุกระจายเสียงที่ออกอากาศ  
รายการมนุษย์กับสังคม**

ลำดับที่	สถานี	ระบบ/เวลาออกอากาศ
1	สถานีวิทยุ วศป. ศูนย์การทหารปืนใหญ่ ลพบุรี	AM 612KHz/09.30-10.00,17.30-18.00
2	สถานีวิทยุกองทัพภาคที่ 1 สุพรรณบุรี	AM 1404 KHz/18.15-18.30
3	สถานีวิทยุกองทัพภาคที่ 3 ลำพูน	FM 107.50 MHz/08.00-10.00
4	สถานีวิทยุ สทร. 7 นครพนม	FM 92.90 MHz/12.30-12.45
5	สถานีวิทยุ สทร. 12 หนองคาย	FM 95.75 MHz/19.45-20.00
6	สถานีวิทยุกระจายเสียงมณฑลทหารบกที่ 14ชลบุรี	FM 98.25 MHz/18.15-18.30
7	สถานีวิทยุกระจายเสียงแห่งประเทศไทย ชลบุรี	FM 99.75 MHz/05.00-06.00
8	สถานีวิทยุ สทร. 5 พัทยา	FM 104.75 MHz/ไม่แน่นอน
9	สถานีวิทยุ อสมท.พัทยา	FM 107.75 MHz/12.20-12.30
10	สถานีวิทยุกระจายเสียงแห่งประเทศไทย ตราด	AM 1557 KHz/10.20-10.30
11	สถานีวิทยุ สทร. 10 ตราด	FM 93.75 MHz/16.30-17.00
12	สถานีวิทยุ อสมท. ตราด	FM 107.25 MHz/16.30-17.00
13	สถานีวิทยุ สทร. 5 สัตหีบ	AM 720 KHz/11.45-12.00
14	สถานีวิทยุกระจายเสียงแห่งประเทศไทย ตรัง	AM 810 KHz/ไม่แน่นอน
15	สถานีวิทยุ วปถ. 17 ตรัง	AM 1350 MHz/20.45-21.00
16	สถานีวิทยุกระจายเสียงแห่งประเทศไทย อำเภอทุ่งสง นครศรีธรรมราช	FM 97.0 MHz/18.15-18.30
17	สถานีวิทยุกระจายเสียงแห่งประเทศไทย นราธิวาส	FM 106.5 และ 98.25 MHz 12.00-12.15
18	สถานีวิทยุ สทร.15 นราธิวาส	FM 94.75 MHz/11.30-11.45
19	สถานีวิทยุ อสมท. พัทลุง	FM 95.75 MHz/18.40-19.00
20	สถานีวิทยุกระจายเสียงแห่งประเทศไทย ภูเก็ต	AM 1062 KHz/ไม่แน่นอน
21	สถานีวิทยุ วปถ. 16 ยะลา	AM 1080 KHz/10.00-10.15
22	สถานีวิทยุกระจายเสียงแห่งประเทศไทย ระนอง	AM 783 KHz 06.30-07.00 10.10-10.35 14.30-15.00
23	สถานีวิทยุกระจายเสียงแห่งประเทศไทย สตูล	AM 1206 KHz/10.30-10.45
24	สถานีวิทยุ สทร. 6 สงขลา	FM 94.50 MHz/12.20-12.35
25	สถานีวิทยุ ส.ทร. 14 พังงา	FM 97.25 MHz/07.30-07.45
26	สถานีวิทยุกระจายเสียง วศป. จ.ชุมพร	AM 1449 KHz/07.30-07.45
27	สถานีวิทยุกระจายเสียง ศวป.711 จ.ชุมพร (ระบบ AM)	AM 711 KHz/18.15-18.30

**รายการวิทยาสตตร์เพื่อประชาชน**  
**โดยความร่วมมือของ**  
**คณะวิทยาศาสตร์และสำนักบริการวิชาการ มหาวิทยาลัยบูรพา**

ลำดับ	ชื่อเรื่อง	ลำดับ	ชื่อเรื่อง
1	คุณรู้จัก “ยาเสพติด” จริงหรือ ? (ตอนที่2)	28	ปัญหาผู้สูงอายุในญี่ปุ่น
2	ประโยชน์ของจุลินทรีย์	29	ก๊าซคาร์บอนไดออกไซด์กับปรากฏการณ์เรือนกระจก
3	สมาร์ทการ์ด (Smart Card)	30	ปรากฏการณ์เรือนกระจกกับผลกระทบต่อประเทศไทย
4	เพชร	31	อุตสาหกรรมกึ่งกับการอนุรักษ์เต่าทะเล
5	ผู้หญิงกับการเสริมแต่งความงาม	32	โรคงูสวัด
6	มหัศจรรย์แห่งป่าชายเลน	33	ประเทศไทยควรมีโรงไฟฟ้านิวเคลียร์หรือยัง
7	สุราและการโฆษณา	34	เลิกสูบบุหรี่สุขภาพดีอย่างไร
8	ปลาที่ไม่ใช่ปลา	35	ครีมกันแดด
9	โรคตัวแดงดวงขาวในกึ่งกุลาดำ	36	เกร็ดความรู้ดาวหาง
10	4 ธค. : วันสิ่งแวดล้อมไทย	37	ทะเลไทยใกล้วิกฤต
11	ปูดำ (Mud Crab)	38	กุ้งมังกร
12	น้ำมัน : พลังงานสำคัญของมนุษย์	39	การขาดแคลนน้ำ : ปัญหาสำคัญของโลก
13	พลอยสีแดง	40	บทเรียนจากโรงไฟฟ้านิวเคลียร์เซอร์โนบีล
14	น้ำกับปัญหาความขัดแย้งระหว่างประเทศ	41	แหนม
15	มนุษย์และสัตว์ : ความเชื่อเดิมและความสัมพันธ์ที่เปลี่ยนไป	42	บุหรี : สินค้าอันตรายต่อสุขภาพ
16	มลพิษของอากาศกับการเกิดโรคมะเร็ง	43	ศัลยกรรมเพื่อความงาม
17	การแกะสลักด้วยเลเซอร์	44	เครื่องดื่มที่มีแอลกอฮอล์และสุขภาพ
18	บุหรีและเพศสัมพันธ์	45	สัปดาห์วิทยาศาสตร์แห่งชาติ ภาคตะวันออก ครั้งที่ 14
19	10 ปี เซอร์โนบีล	46	ญี่ปุ่นต่อต้านนิวเคลียร์
20	ผลเสียจากการดื่มสุรา	47	การกำหนดรายการอาหารสำหรับครอบครัว
21	มีดหมอยุคใหม่	48	อนุสัญญาเวียนนา : สัตยาบันเพื่อมนุษยชาติ
22	อันตรายจากการเล่นกอล์ฟ	49	ยาสระผมหลายชนิดแตกต่างกันอย่างไร
23	โรงไฟฟ้านิวเคลียร์เซอร์โนบีล : ฝันร้ายของมนุษยชาติ	50	การต่อต้านนิวเคลียร์ในญี่ปุ่น
24	วิกฤตการณ์ของน้ำในอนาคต	51	น้ำมันกับปัญหามลพิษทางทะเล
25	การใช้น้ำอย่างประหยัด	52	โรคแอนแทรกซ์
26	ประเทศไทยกับโรงไฟฟ้านิวเคลียร์	53	อันตรายจากโทรศัพท์มือถือกับเครื่องมือทางการแพทย์
27	การอนุรักษ์เต่าทะเลเพื่อความอยู่รอดของอุตสาหกรรมกึ่ง		

**สถานีวิทยุกระจายเสียงที่ออกอากาศ  
รายการวิทยาศาสตร์เพื่อประชาชน**

ลำดับที่	สถานี	ระบบ/เวลาออกอากาศ
1	สถานีวิทยุจังหวัดทหารบก กาญจนบุรี	FM 92.75 MHz/06.30-06.45
2	สถานีวิทยุ อสมท. กาญจนบุรี	FM 107.25MHz/12.20-12.30,18.05-18.15
3	สถานีวิทยุกระจายเสียง วปอ. 8 กระจุกแบน	AM 1140 KHz/12.15-12.25
4	สถานีวิทยุ จทล.เอเอ็ม สเตอริโอ 1197 KHz	AM 1197 KHz/ไม่แน่นอน
5	สถานีวิทยุ วศป. ศูนย์การทหารปืนใหญ่ ดพบุรี	AM 612 KHz/09.30-10.00,17.30-18.00
6	สถานีเสียงอดิศร 593 ศูนย์การทหารม้า สระบุรี	AM 693 KHz/20.30-20.45
7	สถานีวิทยุกองทัพภาคที่ 1 สุพรรณบุรี	AM 1404 KHz/18.15-18.30
8	สถานีวิทยุกระจายเสียงแห่งประเทศไทย เชียงราย	FM 95.75 MHz/ไม่แน่นอน
9	สถานีวิทยุกระจายเสียงแห่งประเทศไทย ดาก	FM 102.00 MHz/18.45-19.00
10	สถานีวิทยุกระจายเสียงแห่งประเทศไทย น่าน	AM 1368 KHz/10.10-10.30
11	สถานีวิทยุกระจายเสียงแห่งประเทศไทย น่าน	FM 94.75 MHz 10.30-10.45
12	สถานีวิทยุกระจายเสียงแห่งประเทศไทย พะเยา	FM 95.25 MHz/13.00-13.15
13	สถานีวิทยุกระจายเสียงแห่งประเทศไทย พิษณุโลก	AM 1026 MHz/13.15-13.30
14	สถานีวิทยุกองทัพภาคที่ 3 เพชรบูรณ์	AM 1242 KHz/19.30-19.45
15	สถานีวิทยุกองทัพภาคที่ 3 แพร่ {ทก.3สน.แพร่}	AM 585 KHz/ไม่แน่นอน
16	สถานีวิทยุกระจายเสียงแห่งประเทศไทย ลำพูน	FM 95.00 MHz/06.30-06.45
17	สถานีวิทยุกองทัพภาคที่ 3 ลำพูน	FM 107.50 MHz/08.30-10.00
18	สถานีวิทยุ 1 ปณ. ลำปาง	AM 765 KHz/18.30-18.45
19	สถานีวิทยุกระจายเสียงจากทหารเรือ 8	AM 1170 KHz/07.30-08.00
20	สถานีวิทยุผสมชลทหารบกที่ 32	AM 1053 KHz/10.30-11.00
21	สถานีวิทยุกระจายเสียงแห่งประเทศไทยนครราชสีมา	FM 106.25 MHz/13.00-13.15
22	สถานีวิทยุกระจายเสียงแห่งประเทศไทย บุรีรัมย์	FM 101.75 MHz/08.45-09.00
23	สถานีวิทยุกระจายเสียงแห่งประเทศไทย ศรีสะเกษ	FM 100.25 MHz/13.15-13.30
24	สถานีวิทยุกระจายเสียงแห่งประเทศไทย สุรินทร์	AM 909 MHz/16.10-16.30
25	สถานีวิทยุกระจายเสียงแห่งประเทศไทยอุบลราชธานี	FM 98.50 MHz/08.05-08.20
26	สถานีวิทยุ สทร. 7 นครพนม	FM 92.90 MHz/12.30-12.45
27	สถานีวิทยุ สทร. 9 อุบลราชธานี	FM 104 MHz และ AM 1161 KHz 12.30-13.00
28	สถานีวิทยุ สทร. 12 หนองคาย	FM 95.75 MHz/19.45-20.00
29	สถานีวิทยุกองทัพภาคที่ 1 จันทบุรี	AM 1530 KHz/07.30-08.00
30	สถานีวิทยุกระจายเสียงแห่งประเทศไทย จันทบุรี	FM 90.25 MHz และ AM 1125 KHz
31	สถานีวิทยุทหารอากาศ 016 จันทบุรี	AM 954 KHz/ไม่แน่นอน
32	สถานีวิทยุกระจายเสียงผสมชลทหารบกที่ 14 ชลบุรี	FM 98.25 MHz/18.15-18.30
33	สถานีวิทยุกระจายเสียงแห่งประเทศไทย ชลบุรี	FM 99.75 MHz/19.30-19.45

ลำดับที่	สถานี	ระบบ/เวลาออกอากาศ
34	สถานีวิทยุ สทร. 5 พัทยา	FM 104.75 MHz/ไม่แน่นอน
35	สถานีวิทยุ อสมท. พัทยา	FM 107.75 MHz/12.30-13.00
36	สถานีวิทยุกระจายเสียงแห่งประเทศไทย ตราด	AM 1557 KHz/09.15-09.30
37	สถานีวิทยุ สทร. 10 ตราด	FM 93.75 MHz/20.00-20.15
38	สถานีวิทยุ อสมท. ตราด	FM 107.25 MHz/16.30-17.00
39	สถานีวิทยุ อสมท. ระยอง	FM 96.75 MHz/18.15-18.30
40	สถานีวิทยุ พล.ม.2 ระยอง (ยานเกราะ 828)	AM 774 KHz/18.15-18.30
41	สถานีวิทยุ ส.ทร. 4 จันทบุรี	FM 88.75 MHz /07.30-08.00
42	สถานีวิทยุ สทร. 5 สัตหีบ	AM 720 KHz/11.45-12.00
43	สถานีวิทยุกองทัพภาคที่ 1 สระแก้ว	AM 1180 KHz/18.45-19.00
44	สถานีวิทยุกระจายเสียงแห่งประเทศไทย ตรัง	AM 810 KHz/ไม่แน่นอน
45	สถานีวิทยุ วปถ. 17 ตรัง	AM 1350 MHz/ไม่แน่นอน
46	สถานีวิทยุกระจายเสียงแห่งประเทศไทยอำเภอทุ่งสง นครศรีธรรมราช	FM 97.0 MHz/18.15-18.30
47	สถานีวิทยุกระจายเสียงแห่งประเทศไทย นราธิวาส	FM 106.5 และ 98.25 MHz/13.00-13.15
48	สถานีวิทยุ สทร. 15 นราธิวาส	FM 94.75 MHz/11.30-11.45
49	สถานีวิทยุ อสมท. พัทลุง	FM 95.75 MHz/10.10-10.3
50	สถานีวิทยุกระจายเสียงแห่งประเทศไทย ภูเก็ต	AM 1062 KHz/15.15-15.30
51	สถานีวิทยุ วปถ. 16 ยะลา	AM 1080 KHz/10.00-10.15
52	สถานีวิทยุกระจายเสียงแห่งประเทศไทย ระนอง	AM 783 KHz 06.30-07.00 10.10-10.35 14.30-15.00
53	สถานีวิทยุ อสมท. ระนอง	FM 100.5 MHz/23.10-23.30
54	สถานีวิทยุกระจายเสียงแห่งประเทศไทย สตูล	AM 1026 KHz/10.20-10.35
55	สถานีวิทยุกระจายเสียงกองทัพภาคที่ 4 สงขลา	FM 107.75 MHz/18.00-18.15
56	สถานีวิทยุกระจายเสียงแห่งประเทศไทย สงขลา	AM 144 KHz/ไม่แน่นอน
57	สถานีวิทยุทหารอากาศ 011 สงขลา	AM 1512 KHz/13.20-13.30
58	สถานีวิทยุ สทร. 6 สงขลา	FM 94.50 MHz/12.20-12.35
59	สถานีวิทยุ อสมท. สงขลา	FM 96.50 MHz/ไม่แน่นอน
60	สถานีวิทยุกระจายเสียงแห่งประเทศไทยสุราษฎร์ธานี	FM 95.50 MHz/20.45-21.00
61	สถานีวิทยุกองทัพภาคที่ 4 สุราษฎร์ธานี	FM 92.25 MHz/18.00-18.15
62	สถานีวิทยุ ส.ทร. 14 พังงา	FM 97.25 MHz/7.30-07.40



“รายการสุขภาพดีมีสุข”

โดยความร่วมมือของ

ศูนย์บริการทางการแพทย์และสำนักบริการวิชาการ มหาวิทยาลัยบูรพา

ลำดับ	ชื่อเรื่อง	ลำดับ	ชื่อเรื่อง
1	กระดุกพรุณ	27	ร่างกายสตรีบ่งบอกอะไรได้บ้าง
2	บัญญัติ 4 ประการ เพื่อชะลอความแก่	28	วัคซีนป้องกันโรคตับอักเสบบีในเด็ก
3	สตรีร่วมใจ ต้านภัยบุหรี	29	การพัฒนาประเทศกับคุณภาพชีวิตประชาชน
4	สตรีวัยหมดระดู	30	การแพร่ระบาดของโรคติดเชื้อ
5	เรื่องกล้วย...กล้วย	31	เยื่อหุ้มสมองอักเสบจากเชื้อฮิบ
6	พินเหลือง พินน้ำตาล พินเทา พินม่วง	32	วัยรุ่นกับการคัดสรรกรรมเพื่อความงาม
7	คิดอย่างนี้จะดีต่อใจ	33	อุตสาหกรรมเพื่อสังคม
8	รังสีเอกซ์ คืออะไร	34	ยารักษาโรคมะเร็งชนิดใหม่
9	อันตรายจากน้ำมันประกอบอาหาร	35	มะเร็งต่อมลูกหมาก
10	“เอดส์” กับ “การสูญเสีย”	36	การผ่าตัดเปลี่ยนนัยน์ตา
11	ถุงยางอนามัยสตรี : เกราะป้องกันสตรีให้พ้นเอดส์	37	ยาชนิดใหม่ที่ใช้รักษาเอดส์
12	เมื่อติดเชื้อเอดส์แล้วควรทำตัวอย่างไร	38	หญิงตั้งครรภ์กับการออกกำลังกาย
13	เราจะอยู่ในบ้านร่วมกับผู้ติดเชื้อเอดส์ได้อย่างไร	39	ขยะติดเชื้อ
14	บุหรีกับนักศึกษา	40	โรคติดเชื้อจากโรงพยาบาล
15	โรคไรย์ซินโดรม	41	รักร่วมเพศ
16	น้ำ...รักษาโรค	42	โรคเบาหวานกับประชากรไทย
17	วิธีบำบัดอาการเจ็บปวดด้วยน้ำแบบง่าย ๆ	43	มลพิษของสิ่งแวดล้อมกับการเป็นหมันในเพศชาย
18	อีกซี : เทคนิคใหม่ของการผสมเทียม	44	ชาวญี่ปุ่นกับความสะอาด
19	คุณค่าสมุนไพรไทย	45	โรคตาแดง
20	โรคฮาร์สซีเมียกับประชากรไทย	46	เลิกสูบบุหรี่แล้วดีอย่างไร
21	ว่านทางจระเข้	47	บุหรีกับการเกิดมะเร็งปอด
22	โรคภูมิแพ้อาหาร	48	การรณรงค์ต่อต้านการสูบบุหรี่ในสหรัฐอเมริกา
23	เลือดกำเดา	49	ผู้หญิงออสเตรเลียกับการสูบบุหรี่
24	ปัญหามลพิษกับสุขภาพของประชาชน	50	เมล็ดฟักทองป้องกันนิ้ว
25	อันตรายจากผงซักฟอก	51	น้ำแข็งกับความสะอาด
26	วันโรค : โรคฉุกเฉินระดับสากล	52	โรคภูมิแพ้จากฝุ่นละอองในสำนักงาน
		53	อย่าเห่อฝรั่ง

**สถานีวิทยุกระจายเสียงที่ออกอากาศ**  
**รายการสุภาพดีมีสุข**

ลำดับที่	สถานี	ระบบ/เวลาออกอากาศ
1	สถานีเสียงอดิศร 593 ศูนย์การทหารม้า สระบุรี	AM 693 KHz/12.30-13.00
2	สถานีวิทยุกองทัพภาคที่ 3 ลำพูน	FM 107.50 MHz 08.30-10.00
3	สถานีวิทยุ สทร. 7 นครพนม	FM 92.90 MHz/12.30-12.45
4	สถานีวิทยุ สทร. 12 หนองคาย	FM 95.75 MHz/19.45-20.00
5	สถานีวิทยุกระจายเสียงแห่งประเทศไทย จันทบุรี	FM 90.25 MHz , AM 1125 KHz ไม่แน่นอน
6	สถานีวิทยุทหารอากาศ 016 จันทบุรี	AM 954 KHz/ไม่แน่นอน
7	สถานีวิทยุกระจายเสียงมณฑลทหารบกที่ 14 ชลบุรี	FM 98.25 MHz/18.15-18.30
8	สถานีวิทยุกระจายเสียงแห่งประเทศไทย ชลบุรี	FM 99.75 MHz/05.50-06.00
9	สถานีวิทยุกระจายเสียงแห่งประเทศไทย ตรัง	AM 1557 KHz/10.20-10.30
10	สถานีวิทยุ อสมท. ตรัง	FM 107.25 MHz/16.30-17.00
11	สถานีวิทยุ อสมท. ระยอง	FM 96.75 MHz/18.15-18.30
12	สถานีวิทยุ พล.ม.2 ระยอง (ยานเกราะ 828)	AM 774 KHz/ไม่แน่นอน
13	สถานีวิทยุ ส.ทร. 4 จันทบุรี	FM 88.75 MHz /12.30-13.00
14	สถานีวิทยุ สทร. 5 สัตหีบ	AM 720 KHz/11.45-12.00
15	สถานีวิทยุกระจายเสียงแห่งประเทศไทย ตรัง	AM 810 KHz/ไม่แน่นอน
16	สถานีวิทยุ วปถ. 17 ตรัง	AM 1350 MHz/20.30-20.45
17	สถานีวิทยุกระจายเสียงแห่งประเทศไทย อำเภอกงสูง นครศรีธรรมราช	FM 97.0 MHz/18.15-18.30
18	สถานีวิทยุกระจายเสียงแห่งประเทศไทย นราธิวาส	FM 106.5 และ 98.25 MHz/12.00-12.15
19	สถานีวิทยุ สทร. 15 นราธิวาส	FM 94.75 MHz/11.30-11.45
20	สถานีวิทยุ อสมท. พัทลุง	FM 95.75 MHz/08.10-08.30
21	สถานีวิทยุกระจายเสียงแห่งประเทศไทย ภูเก็ต	AM 1062 KHz/ไม่แน่นอน
22	สถานีวิทยุ วปถ. 18 ยะลา	AM 1080 KHz/10.00-10.15
23	สถานีวิทยุกระจายเสียงแห่งประเทศไทย ระนอง	AM 783 KHz/ไม่แน่นอน
24	สถานีวิทยุกระจายเสียงแห่งประเทศไทย สตูล	AM 1026 KHz/10.30-10.35
25	สถานีวิทยุ สทร. 6 สงขลา	FM 94.50 MHz/12.20-12.35
26	สถานีวิทยุ ส.ทร. 14 พังงา	FM 97.25 MHz/07.30-07.45





## กิจกรรมนิสิต

1. ด้านกิจกรรมนิสิต

2. ด้านบริการเงินทุนการศึกษา

## ด้านกิจการนิสิต

### 1. งานกิจกรรมนิสิต

ในกิจการนิสิตนั้นมหาวิทยาลัยมีจุดมุ่งหมายเพื่อจะได้พัฒนานิสิตในด้านต่าง ๆ เพื่อให้นิสิตได้รับความรู้และประสบการณ์ในด้านการอยู่ร่วมกับคนอื่นในสังคม การพัฒนาสติปัญญา อารมณ์ ร่างกาย จิตใจ พร้อมกันนั้น ก็เป็น การทำประโยชน์ให้กับสังคมในส่วนรวม การทำนุบำรุงรักษาศิลปะและวัฒนธรรมประเพณีต่าง ๆ โดยมีรายละเอียด ดังนี้

ลำดับที่	กิจกรรมที่จัด	ผู้รับผิดชอบ
1	โครงการวันวิทยาศาสตร์แห่งชาติ ครั้งที่ 13	คณะวิทยาศาสตร์
2	เข้าร่วมโครงการแข่งขันกอล์ฟมหาวิทยาลัย RYB	งานกิจกรรมนิสิต
3	โครงการสัมมนาองค์การนิสิตสภานิสิตเทว-งามสัมพันธ์ ครั้งที่1	องค์การนิสิต
4	โครงการงาน เทว-งาม สัมพันธ์ ครั้งที่ 2	งานกิจกรรมนิสิต
5	โครงการค่ายอาสาและพัฒนาสาธารณสุข	คณะพยาบาลศาสตร์
6	โครงการค่ายความฝันสัญจร	ชมรมความฝันสัญจร
7	โครงการค่ายบ้านคลองครก	ชมรมอาสาพัฒนาและบำเพ็ญประโยชน์
8	โครงการค่ายวิทยาศาสตร์เคลื่อนที่	คณะวิทยาศาสตร์
9	โครงการเข้าร่วมงานดนตรีไทยอุดมศึกษา ครั้งที่ 28	ชมรมดนตรีไทย, ชมรมนาฏศิลป์
10	โครงการศิลปวัฒนธรรมภูมิภาค ครั้งที่ 6	ชมรมดนตรีไทย, ชมรมนาฏศิลป์
11	โครงการส่งเสริมศิลปวัฒนธรรมไทย มหาวิทยาลัยบูรพา ครั้งที่ 5	องค์การนิสิต
12	โครงการหนุ่มสาวมารยาทงาม	ชมรมพุทธศาสน์
13	โครงการจุดดั่งปฏิบัติธรรม	ชมรมพุทธศาสน์
14	โครงการเรารักแม่	องค์การนิสิต
15	โครงการอบรมผู้นำนิสิต	คณะมนุษยศาสตร์และสังคมศาสตร์
16	โครงการพัฒนาบุคลิกภาพและจริยธรรมคณะวิทยาศาสตร์	คณะวิทยาศาสตร์
17	โครงการพัฒนาบุคลิกภาพและจรรยาบรรณวิชาชีพ	คณะสาธารณสุขศาสตร์
18	โครงการดนตรีไทยสัมพันธ์มหาวิทยาลัยบูรพามหาวิทยาลัยเกษตรศาสตร์ ครั้งที่ 4	ชมรมดนตรีไทย
19	โครงการพัฒนาบุคลิกภาพและจริยธรรม การพัฒนาปัญญา และแนวทางสู่การพัฒนาจริยธรรม	คณะพยาบาลศาสตร์
20	โครงการสัมมนากิจกรรมนิสิต	งานกิจกรรมนิสิต
21	โครงการกีฬานันทนาการ	งานกิจกรรมนิสิต
22	โครงการพัฒนาจริยธรรมและคุณธรรมของนิสิต คณะศิลปกรรม คณะศิลปกรรมศาสตร์	คณะศิลปกรรมศาสตร์

ลำดับที่	กิจกรรมที่จัด	ผู้รับผิดชอบ
23	โครงการค่ายพัฒนาบุคลิกภาพ จริยธรรมและสร้างภูมิคุ้มกันเอดส์ นิสิต	คณะศึกษาศาสตร์
24	โครงการหอพักสีเขียว	งานบริการและสวัสดิการนิสิต
25	โครงการบ้านโนผาสุก	ชมรมอาสาพัฒนาและบำเพ็ญ ประโยชน์
26	โครงการเข้าร่วมการแข่งขันกีฬามหาวิทยาลัยแห่งประเทศไทย ครั้งที่ 24	งานกิจกรรมนิสิต
27	โครงการเอ๊ะอ้อ	ชมรมดนตรีไทย
28	โครงการเพลงนั้น ในวันที่	ชมรมดนตรีไทย
29	โครงการจัดของที่ระลึกงานดนตรีไทยอุดมศึกษา	ชมรมดนตรีไทย
30	โครงการเตรียมอุปกรณ์ดนตรีไทย	ชมรมดนตรีไทย
31	โครงการหาดสีขาว	ชมรมอาสาพัฒนาและบำเพ็ญ ประโยชน์
32	โครงการจัดแข่งขันกีฬาหมากกระดาน	ชมรมหมากกระดาน
33	เข้าร่วมจัดกิจกรรมวันรักต้นไม้แห่งชาติ 2539	องค์การนิสิต
34	โครงการ สมบ. - สจค. สัมพันธ์	สภานิสิต
35	โครงการบ้านคลองทราย	ชมรมอาสาพัฒนาและบำเพ็ญ ประโยชน์
36	โครงการรับน้องเอชทรานซ์	องค์การนิสิต
37	โครงการหนังสือรับน้อง ประจำปีการศึกษา 2540	องค์การนิสิต
38	โครงการเลือกตั้งสมาชิกสภานิสิต 2539	องค์การนิสิต
39	โครงการสารสภา	สภานิสิต
40	โครงการกีฬา ATOM	คณะวิทยาศาสตร์
41	โครงการโคโคไนท์ มิวสิค อวอร์ด 1996	องค์การนิสิต
42	โครงการกีฬาบรูพาเกมส์ ครั้งที่ 6	องค์การนิสิต
43	โครงการเชื่อมความสัมพันธ์ มทส.-มบ. ครั้งที่ 3	องค์การนิสิต
44	เข้าร่วมการแข่งขันเปตอง ฉลองครบรอบ 60 ปี.ร.พณีสพิทยาการ	ชมรมเปตอง
45	โครงการกีฬาเชื่อมความสัมพันธ์ 5 สถาบันสาธารณสุข	คณะสาธารณสุขศาสตร์
46	โครงการสัมมนาสภานิสิต-นักศึกษา อุดมศึกษาทั่วประเทศ ครั้งที่ 3	สภานิสิต
47	โครงการบูรพารักษ์ประชาธิปไตย	องค์การนิสิต
48	โครงการมอบเกียรติบัตรแก่นักกิจกรรมนิสิต	งานกิจกรรมนิสิต
49	โครงการตีวงหนังสือนอกเวลาภาษาอังกฤษสำหรับนิสิต ปี 1	ชมรมภาษาอังกฤษ
50	โครงการค่ายสภานิสิตสัมพันธ์	สภานิสิต
51	โครงการชอฟท์บอลบูรพา	ชมรมชอฟท์บอล

ลำดับที่	กิจกรรมที่จัด	ผู้รับผิดชอบ
52	โครงการจัดอบรมและฝึกสอนให้ความรู้เกี่ยวกับกีฬาซอฟท์บอล	ชมรมซอฟท์บอล
53	โครงการจัดอบรมและฝึกสอนให้ความรู้เกี่ยวกับกีฬาเบสบอล	ชมรมซอฟท์บอล
54	โครงการหาอาสาสมัคร ครั้งที่ 1	องค์การนิสิต
55	สัมมนาสถานิสิต นักศึกษา ครั้งที่ 1	สถานิสิต
56	โครงการนิทานพื้นบ้าน	คณะมนุษยศาสตร์และสังคมศาสตร์
57	โครงการอบรมเจ้าภาพร่วม สถานิสิตนักศึกษา	สถานิสิต
58	โครงการบันเทิงอย่างไทย	ชมรมรักกรีฑาไทย
59	โครงการร่วมมือกันสู้ในบรูพาเกมส์ 39	บัณฑิตวิทยาลัย
60	โครงการเข้าร่วมการแข่งขันกรีฑามหิดลศาลายาคัพ ประจำปี 2539	ชมรมกรีฑา
61	โครงการเข้าร่วมการแข่งขันชกกี ประจำปี 2539	ชมรมชกกี
62	โครงการพัฒนากีฬาโยโด	ชมรมโยโด
63	โครงการตักบาตรวันพฤหัสบดี	ชมรมพุทธศาสตร์
64	โครงการเติมกำลังสร้างชัยให้ ม. บูรพา	องค์การนิสิต
65	โครงการพัฒนาผู้นำโยโด	ชมรมโยโด
66	โครงการแข่งขันทดสอบสมรรถภาพการฝึกซ้อมโยโด	ชมรมโยโด
67	โครงการสะพานเชื่อมดาว	ชมรมศิลปะการแสดง
68	โครงการไหว้ครูรับน้องชมรมศิลปะการแสดง	ชมรมศิลปะการแสดง
69	โครงการ ADC สู่เยาวชน	ชมรมศิลปะการแสดง
70	โครงการจัดติวข้อสอบนักวิทยุสมัครเล่นขั้นต้น	ชมรมวิทยุสมัครเล่น
71	โครงการเข้าค่ายรักษัธรรมชาติ	ชมรมอนุรักษ์
72	โครงการปลูกป่าเฉลิมฉลอง ๘. ครงไทย 50 ปี	คณะมนุษยศาสตร์และสังคมศาสตร์
73	โครงการประชุมสัมมนาผู้นำรับน้องประชุมเชียร์	องค์การนิสิต
74	โครงการเข้าร่วมการแข่งขันกีฬابัณฑิตสัมพันธ์แห่งประเทศไทย	บัณฑิตวิทยาลัย
75	โครงการสัมมนาทางวิชาการเชิงปฏิบัติการ บัณฑิตปริญญาโท	บัณฑิตวิทยาลัย
76	โครงการทอดผ้าป่า	ชมรมพุทธศาสตร์
77	โครงการจดหมายข่าวประจำเดือน	คณะมนุษยศาสตร์และสังคมศาสตร์
78	โครงการค่ายสู่ชนบท ครั้งที่ 16	ชมรมอาสาพัฒนาและบำเพ็ญประโยชน์
79	โครงการจัดนิทรรศการพระพุทธศาสนา	ชมรมพุทธศาสน์
80	โครงการหนังสือรับน้อง คณะมนุษยศาสตร์และสังคมศาสตร์	คณะมนุษยศาสตร์และสังคมศาสตร์
81	โครงการตอบปัญหาภาษาอังกฤษภาคตะวันออก ครั้งที่ 6	ชมรมภาษาอังกฤษ
82	โครงการ ที ปาร์ตี้	ชมรมภาษาอังกฤษ
83	โครงการคลื่นผู้นำลูกใหม่	คณะมนุษยศาสตร์และสังคมศาสตร์
84	โครงการค่ายภาษาอังกฤษ	ชมรมภาษาอังกฤษ

85	โครงการค่ายวันเด็ก 40	ชมรมความฝันสัญจร
86	โครงการเลือกตั้งคณะกรรมการบริหารองค์การนิสิต สภานิสิต	องค์การนิสิต
87	โครงการอนุรักษ์และฟื้นฟูสภาพป่าชายเลน	ชมรมเพาะเลี้ยงฯ
88	โครงการส่งเสริมชาวชลบุรี จัดตั้งสมัชชาชาวชลบุรี	องค์การนิสิต
89	โครงการดูแลรักษาป่าเขาชีโอน	ชมรมอนุรักษ์ฯ
90	โครงการส่งแข่งขันฮอกกี้ เฟสตีวอล ราชกรีฑาสโมสร	ชมรมฮอกกี้
91	ชมรมฮอกกี้ชิงแชมป์แห่งประเทศไทย	ชมรมฮอกกี้
92	โครงการลูกทุ่งไทย	ชมรม รักรักไทย
93	โครงการจดหมายข่าว คณะวิทยาศาสตร์	คณะวิทยาศาสตร์
94	โครงการจัดทำหนังสือเชียร์ และปรับปรุงวัสดุอุปกรณ์เชียร์	คณะวิทยาศาสตร์
95	โครงการอบรมจัดการแข่งขันกีฬาบาสเกตบอล	ชมรมบาสเกตบอล
96	โครงการจัดการแข่งขันกีฬาบรูพาวอลเลย์บอลแชมป์เปียนชิพ ครั้งที่ 1	ชมรมวอลเลย์บอล
97	โครงการส่งเสริมให้นิสิตเล่นกีฬาวอลเลย์บอล	ชมรมวอลเลย์บอล
98	โครงการคัดตัวนักกีฬามวยสากลของมหาวิทยาลัย	ชมรมมวยสากลสมัครเล่น
99	โครงการมวยสากลสมัครเล่น	ชมรมมวยสากลสมัครเล่น
100	โครงการ CHESS	ชมรมหมากรกระดาน
101	โครงการตะกร้อชิงแชมป์ 96	ชมรมตะกร้อ
102	โครงการบูรพาซอคเกอร์ลีก	ชมรมฟุตบอล
103	โครงการเข้าร่วมการแข่งขันเปตองชลบุรีโอเพ่น ครั้งที่ 6	ชมรมเปตอง
104	โครงการเข้าร่วมการแข่งขันเปตองการกุศลสาธิต “พิบูลบำเพ็ญ”	ชมรมเปตอง
105	โครงการงานราตรีสีขาว	คณะพยาบาลศาสตร์
106	โครงการเข้าร่วมการแข่งขันเปตองงานศูนย์ศิลปาชีพบางไทร	ชมรมเปตอง
107	โครงการ “เอ็ม เอ พี บายเนียบ มีที่ตั้ง”	นิสิตภาคพิเศษ
108	โครงการเข้าร่วมการแข่งขัน บาสเกตบอลประเพณี 7 สถาบัน	ชมรมบาสเกตบอล
109	โครงการแข่งขันกีฬาเชื่อมความสัมพันธ์พยาบาล-สาธารณสุข	คณะสาธารณสุขศาสตร์
110	โครงการ EC. LAWARD 1996	ชมรมเชียร์
111	โครงการเวียนเทียนมาฆบูชา	ชมรมพุทธศาสน์
112	โครงการค่ายรำลึกสัมพันธ์ผู้เฒ่าชาวอาสา	ชมรมอาสาฯ
113	โครงการตะกร้อดาวรุ่ง 97	ชมรมตะกร้อ
114	จัดกิจกรรมโครงการ แรกพบ ประจำปีการศึกษา 2540	องค์การนิสิต
115	โครงการงานแห่เทียนเข้าพรรษา	ชมรมพุทธศาสน์
116	โครงการเชียร์ร่วมสถาบัน	ชมรมเชียร์
117	โครงการเลือกตั้ง สมาชิกสภานิสิต ประเภทชั้นปีที่ 1	องค์การนิสิต



ลำดับที่	กิจกรรมที่จัด	ผู้รับผิดชอบ
118	โครงการอบรมนักข่าวรุ่นเยาว์	สภานิสิต
119	โครงการ กีฬา Freshy Game'40	คณะมนุษยศาสตร์และสังคมศาสตร์
120	โครงการอบรมพี่เลี้ยงเยาวชน ครั้งที่ 1	ชมรมอนุรักษ์ฯ
121	โครงการค่ายติดตามผลผู้นำเยาวชน	ชมรมอนุรักษ์ฯ
122	โครงการอบรมพี่เลี้ยงเยาวชน ครั้งที่ 2	ชมรมอนุรักษ์ฯ
123	โครงการเวียนเทียนวันสำคัญทางพุทธศาสนา	ชมรมพุทธศาสน์
124	โครงการเสียงตามสาย	ชมรมพุทธศาสน์
125	โครงการมายาสัมพันธ์	ชมรมศิลปะการแสดง
126	โครงการละครเวทีฉลองครบรอบ 10 ปี ชมรมศิลปะการแสดง	ชมรมศิลปะการแสดง
127	โครงการปฏิบัติธรรมนอกสถานที่	ชมรมพุทธศาสน์
128	โครงการส่งแข่งขันกีฬาหมากล้อมโก๊ะ ระดับอุดมศึกษาครั้ง 2	งานกิจกรรมนิสิต
129	โครงการจัดงานวิ่งประเพณีเขาสามมุข	งานกิจกรรมนิสิต
130	โครงการฟุตบอลพี่รักน้องคัพ	สภานิสิต
131	โครงการสัมมนาสภานิสิต 2540	สภานิสิต
132	โครงการสภาโพล	สภานิสิต
133	โครงการส่งแข่งขันกีฬาซอฟท์บอลดาราสุมทร	ชมรมซอฟท์บอล
134	โครงการค่ายคุณธรรมวันแม่	ชมรมพุทธศาสน์
135	โครงการแข่งขันซอฟท์บอลพรีเมียร์คัพ	ชมรมซอฟท์บอล
136	โครงการประชาสัมพันธ์จัดสอนกีฬาแบดมินตัน	ชมรมแบดมินตัน
137	โครงการส่งนักกีฬาแบดมินตันเข้าแข่งขันในรายการต่าง ๆ	ชมรมแบดมินตัน
138	โครงการสวดมนต์ตามหอ	ชมรมพุทธศาสน์
139	โครงการค่ายเยาวชนเพื่ออนุรักษ์ พืักษ์สิ่งแวดล้อม	ชมรมอนุรักษ์ฯ
140	โครงการ ถาม-ตอบ ปัญหาทางสุขภาพ	ชมรมวิทยาศาสตร์การอาหาร
141	โครงการทำผลิตอาหาร	ชมรมวิทยาศาสตร์การอาหาร
142	โครงการอบรมการใช้สื่อเบื้องต้น	ชมรมวิทยาสัมครเล่น
143	โครงการสัมมนาการสร้างบุคลิกภาพและมนุษยสัมพันธ์ที่เอื้อต่อบุคคลของนิสิตบัณฑิตวิทยาลัย	บัณฑิตวิทยาลัย
144	โครงการค่ายน้องใหม่สู่โลกกิจกรรม	องค์การนิสิต
145	โครงการปลูกป่าชายเลนเฉลิมพระเกียรติ	คณะมนุษยศาสตร์และสังคมศาสตร์
146	โครงการหาดสีขาว ครั้งที่ 4	ชมรมอาสาพัฒนาและบำเพ็ญประโยชน์
147	โครงการรณรงค์เพื่อการสนับสนุนร่างรัฐธรรมนูญ	องค์การนิสิต
148	โครงการแข่งขันกีฬาเชื่อมความสัมพันธ์กับสถาบันราชภัฏ ฉะเชิงเทรา	งานกิจกรรม
149	โครงการส่งแข่งขันกีฬามวยแม่โดมบ็อกซิ่งคัพ ครั้งที่ 6	ชมรมมวยสากล

## ลำดับที่

## กิจกรรมที่จัด

## ผู้รับผิดชอบ

150	โครงการความผืนสัญจร “เติมผืน-ปันน้อง”	ชมรมความผืนสัญจร
151	โครงการค่ายบ้านเหล่าอ้อย	ชมรมอาสาพัฒนาและบำเพ็ญประโยชน์
152	โครงการฝึกซ้อมดนตรีไทย	ชมรมดนตรีไทย
153	โครงการเผยแพร่ศิลปวัฒนธรรมไทย เนื่องในวันลอยกระทง	ชมรมนาฏศิลป์
154	โครงการองค์การสภาฯร่วมพัฒนากิจกรรม	องค์การนิสิต
155	โครงการจักรยานเพื่อน้อง	องค์การนิสิต
156	โครงการสัมมนาณิสิตนักศึกษาทั่วประเทศ ครั้งที่ 1	องค์การนิสิต
157	โครงการสู่มติกิจกรรม	องค์การนิสิต
158	โครงการเรารักบูรพา	องค์การนิสิต
159	โครงการหนังสือพิมพ์	องค์การนิสิต
160	โครงการป้าสวยด้วยเยาวชน	องค์การนิสิต
161	โครงการอบรมผู้นำนิสิตคณะพยาบาลศาสตร์	คณะพยาบาลศาสตร์
162	งานพัฒนาคณะพยาบาลศาสตร์	คณะพยาบาลศาสตร์
163	พิธีไหว้ครู	คณะพยาบาลศาสตร์
164	จัดตั้งกลุ่มรณรงค์ศิลปวัฒนธรรมไทย	คณะพยาบาลศาสตร์
165	โครงการถวายสัตย์ปฏิญาณตนต่อ สมเด็จพระศรีนครินทราบรมราชชนนี	คณะพยาบาลศาสตร์
166	พิธีมอบหมวกและเข็มแก่นิสิตพยาบาลปี 2 รุ่นที่ 14	คณะพยาบาลศาสตร์
167	ปัจฉิมนิเทศนิสิตปี 4 รุ่น 11	คณะพยาบาลศาสตร์
168	กีฬามหาวิทยาลัย	คณะพยาบาลศาสตร์
169	งานกีฬาน้องใหม่	คณะพยาบาลศาสตร์
170	งานกีฬาน้องพี่พยาบาล	คณะพยาบาลศาสตร์
171	โครงการกีฬา สถาบันพยาบาลแห่งประเทศไทย ครั้งที่ 23	คณะพยาบาลศาสตร์
172	โครงการแลกเปลี่ยนศิลปวัฒนธรรมไทย-ออสเตรเลีย กับ School of Nursing , Curtin University of Technology	คณะพยาบาลศาสตร์
173	โครงการพี่พบน้อง	คณะพยาบาลศาสตร์
174	โครงการพบผู้ให้ทุน	คณะพยาบาลศาสตร์
175	ทุนการศึกษาประเภทไม่ผูกพันของคณะ และมหาวิทยาลัย ปี การศึกษา 2540	คณะพยาบาลศาสตร์
176	ทุนการศึกษาประเภทผูกพัน โรงพยาบาลเอกชนต่างๆ ปีการ ศึกษา 2540	คณะพยาบาลศาสตร์
177	ทุนกู้ยืมเพื่อการศึกษาของทบวงมหาวิทยาลัย ปีการศึกษา 2540	คณะพยาบาลศาสตร์
178	เลือกตั้งนายกสโมสรนิสิตคณะพยาบาลศาสตร์นิตรุ่นน้องเลี้ยง ส่งรุ่นพี่	คณะพยาบาลศาสตร์

## ลำดับที่

## กิจกรรมที่จัด

## ผู้รับผิดชอบ

179	สมัครสมาชิกสมาคมพยาบาลแห่งประเทศไทยและสภาการพยาบาลแห่งประเทศไทย	คณะพยาบาลศาสตร์
180	โครงการพื้ผูกไทค์ - ติดเข็ม	คณะมนุษยศาสตร์และสังคมศาสตร์
181	โครงการกิจกรรม Walk Really	คณะมนุษยศาสตร์และสังคมศาสตร์
182	โครงการกิจกรรม Talent	คณะมนุษยศาสตร์และสังคมศาสตร์
183	โครงการกิจกรรมล้อมธงคณะ	คณะมนุษยศาสตร์และสังคมศาสตร์
184	โครงการกิจกรรมประดับเข็มจิ้งหน่อง	คณะมนุษยศาสตร์และสังคมศาสตร์
185	โครงการกิจกรรมบายศรีสู่ขวัญน้อง	คณะมนุษยศาสตร์และสังคมศาสตร์
186	โครงการกิจกรรมรับน้อง	คณะมนุษยศาสตร์และสังคมศาสตร์
187	โครงการกิจกรรมพัฒนาหาดบางแสน	คณะมนุษยศาสตร์และสังคมศาสตร์
188	ปฐมนิเทศ	คณะวิทยาศาสตร์
189	รับน้องและประชุมเชียร์	คณะวิทยาศาสตร์
190	กีฬาน้องใหม่และกีฬาน้องพี่	คณะวิทยาศาสตร์
191	กองทุนกู้ยืมเพื่อการศึกษา	คณะวิทยาศาสตร์
192	สัมมนากิจกรรมนิสิต มหาวิทยาลัย	คณะวิทยาศาสตร์
193	ส่งพี่	คณะวิทยาศาสตร์
194	สัมมนาการทำกิจกรรมของนิสิต	คณะวิทยาศาสตร์
195	จัดทำกระทงคณะวิทยาศาสตร์และประกวดนางนพมาศ	คณะวิทยาศาสตร์
196	บุรพาเกมส์	คณะวิทยาศาสตร์
197	น้ำใจชายน์	คณะวิทยาศาสตร์
198	หาทุนคณะวิทยาศาสตร์ในงานพระราชทานปริญญาฯ	คณะวิทยาศาสตร์
199	แนะเลือกวิชาเอก	คณะวิทยาศาสตร์
200	ปัจฉิมนิเทศ	คณะวิทยาศาสตร์
201	พัฒนาและปรับปรุงกิจกรรมนิสิตคณะวิทยาศาสตร์	คณะวิทยาศาสตร์
202	นิสิตร่วมกิจกรรมสารสีฟ้า	คณะศึกษาศาสตร์
203	นิสิตดำเนินการโครงการค่ายอาสาศึกษาศาสตร์พัฒนา	คณะศึกษาศาสตร์
204	นิสิตดำเนินการจัดนิทรรศการ “เปิดโลกทะลุมิติมหัศจรรย์”	คณะศึกษาศาสตร์
205	นิสิตดำเนินการจัดการประกวดถ่ายภาพ “Photo Tech Contest”	คณะศึกษาศาสตร์
206	นิสิตเข้าร่วมโครงการปฐมนิเทศนิสิตใหม่ คณะศึกษาศาสตร์	คณะศึกษาศาสตร์

ลำดับที่	กิจกรรมที่จัด	ผู้รับผิดชอบ
207	นิสิตดำเนินการโครงการรับน้องประชุมเชียร์ของนิสิตคณะศึกษาศาสตร์	คณะศึกษาศาสตร์
208	นิสิตเข้าร่วมโครงการอบรมพัฒนาการทำงานของกรมการกิจการนิสิต คณะศึกษาศาสตร์	คณะศึกษาศาสตร์
209	สาขาวิชาจิตรกรรมและภาพพิมพ์ จัดนิทรรศการหมึกพิมพ์กับลินสีด ครั้งที่ 1	คณะศิลปกรรมศาสตร์
210	นิทรรศการศิลปกรรมครั้งที่ 15	คณะศิลปกรรมศาสตร์
211	พิธีไหว้ครูและครอบครูทางศิลปกรรม	คณะศิลปกรรมศาสตร์
212	นิสิตสาขาออกแบบนิเทศศิลป์ ร่วมกับชมรมความฝันสัญจร ออกค่าย สอนนักเรียนในถิ่นห่างไกลความเจริญ โดยนำเทคนิควิธีการต่าง ๆ ในงานศิลปะและงานออกแบบสู่นักเรียน	คณะศิลปกรรมศาสตร์
213	โครงการนิเทศโชว์ครั้งที่ 2 ใช้ชื่อโครงการว่า 3706 - VC STANBY	คณะศิลปกรรมศาสตร์
214	สาขาวิชานิเทศศิลป์ จัดนิทรรศการ GRAPHIC DESIGN	คณะศิลปกรรมศาสตร์
215	โครงการค่ายอาสาพัฒนาสาธารณสุข	คณะสาธารณสุขศาสตร์
216	สัมมนาผู้นำกิจกรรมนิสิต คณะสาธารณสุขศาสตร์	คณะสาธารณสุขศาสตร์
217	โครงการปัจฉิมนิเทศนิสิตชั้นปีที่ 4 คณะสาธารณสุขศาสตร์	คณะสาธารณสุขศาสตร์
218	โครงการสายใยสัมพันธ์นิสิต คณบดี อาจารย์ และข้าราชการ คณะสาธารณสุข	คณะสาธารณสุขศาสตร์
219	โครงการปฐมนิเทศนิสิตใหม่คณะสาธารณสุขศาสตร์	คณะสาธารณสุขศาสตร์
220	ร่วมโครงการชุมชนร่วมป้องกันโรคเอดส์ นิสิตชั้นปีที่ 4 ภาควิชา สุขศึกษา	คณะสาธารณสุขศาสตร์
221	รับน้องประชุมเชียร์ คณะสาธารณสุขศาสตร์ ปีการศึกษา 2540	คณะสาธารณสุขศาสตร์
222	เทอดพระเกียรติพระบิดาแห่งการสาธารณสุขไทย	คณะสาธารณสุขศาสตร์
223	กีฬาน้อง พี่ คณะสาธารณสุขศาสตร์	คณะสาธารณสุขศาสตร์
224	สัปดาห์ความปลอดภัยในการทำงานแห่งชาติ	คณะสาธารณสุขศาสตร์
225	วันคล้ายวันสถาปนามหาวิทยาลัย	คณะสาธารณสุขศาสตร์

## 2. งานบริการทุนการศึกษา

มหาวิทยาลัยบูรพาได้รับการสนับสนุนทุนจากที่ต่าง ๆ ทั้งทุนด้านมูลนิธิ ธนาคาร หน่วยงานของเอกชนรวมทั้งถึงทุนจากเงินงบประมาณแผ่นดิน และเงินรายได้ของมหาวิทยาลัยเอง โดยในปีการศึกษา 2540 นี้ มหาวิทยาลัยได้รับการสนับสนุนทุนจากที่ต่าง ๆ ตามรายละเอียดดังนี้

ลำดับ	ชื่อทุน		จำนวนทุน	รวมเงิน
1.	กองทุนธนาคารกสิกรไทย	ป.โท	2/5,000	10,000
		ป.ตรี	30/3,000	90,000
2.	กองทุนเอสโซ่สมโภชกรุงรัตนโกสินทร์ 200 ปี		2/8,000	16,000
3.	กองทุนผู้ช่วยศาสตราจารย์วรรณิ แยมประทุม		4/4,000	16,000
4.	กองทุนอาจารย์นิติ เรืองรัตนากร		2/4,000	8,000
5.	กองทุนแสงเทียน		2/4,000	8,000
6.	กองทุนโรงกลั่นน้ำมันปิโตรเลียม เอสโซ่(ศรีราชา)		7/8,000	56,000
7.	กองทุนรองศาสตราจารย์เชาวน์-อาจารย์วลี มณีวงษ์		1/5,000	5,000
8.	กองทุนราลี โรห์แมน		1/ 4,500	4,500
9.	กองทุนบริษัทคาโออินดัสเตรียล(ประเทศไทย)จำกัด		1/10,000	10,000
10.	กองทุนการศึกษาสำนักงานสลากกินแบ่งฯ		5/20,000	100,000
11.	กองทุน ดร.เกษม จาติกวณิช		12/5,000	60,000
12.	กองทุนรองศาสตราจารย์อนันต์ อนันตรังษิ		2/4,000	8,000
13.	กองทุนพระธรรมเสนาบดี		7/4,000	28,000
14.	กองทุนคณะศึกษาศาสตร์		8/5,000	40,000
15.	กองทุนเงินให้กู้ยืมเพื่อการศึกษา (ของรัฐบาล)		1,609	103,435,200
16.	ทุนมูลนิธิบริษัท สยามกลการ จำกัด		1/3,000	3,000
17.	ทุนมูลนิธิบริษัท เบอร์ลีเยคเกอร์ จำกัด (มหาชน)		10/7,000	70,000
18.	ทุนมูลนิธิทาคาฮาชิ		1/22,000	22,000
19.	ทุนมูลนิธิปูนซิเมนต์ไทย		6/10,000	60,000
20.	ทุนมูลนิธิธนาคารแห่งประเทศไทย 50 ปี		2/20,000	40,000
21.	ทุนมูลนิธิจุ่มภฏ-พันธุ์ทิพย์ บริพัตร		12/12,000	144,000
22.	ทุนมูลนิธิศาสตราจารย์ ดร. อ่าง บัวศรี ป.โท		1/3,000	3,000
		ป.ตรี	2/2,500	5,000
23.	ทุนมูลนิธิศรีวิสารวาจา		2/15,000	30,000
24.	มูลนิธิวัดไกรฤกษ์		1/6,000	6,000
25.	ทุนมูลนิธิพระพุทโธโฆษจารย์ (ฟื้น ชุตันธโร)		1/5,000	5,000
26.	ทุนมูลนิธิร่วมจิตต์น้อมเกล้าฯ		2/9,000	18,000
27.	ทุนมูลนิธิกลุ่มอิชูซู		5/10,000	50,000
28.	ทุนสมเด็จฯ		2/6,000	12,000
29.	ทุนมูลนิธิมีสกาตี		4/3,000	12,000
30.	ทุนมูลนิธินายห้างโรงปูนผู้หนึ่งฯ		3/9,000	27,000
31.	ทุนมูลนิธิศาสตราจารย์ ดร.พนัส หันนาคินทร์		1/5,000	5,000

32.	ทุนมูลนิธิชิน โสภณพานิช	5/5,000	25,000
33.	ทุนมูลนิธิราชประชานุเคราะห์	1/32,000	32,000
34.	ทุนมูลนิธิสมเด็จพระสังฆราช (วาสนมหาเถร)	4/5,000	20,000
35.	ทุนมูลนิธิเดวิด เกียง	1/15,000	15,000
36.	ทุนมูลนิธิเพื่อศิษย์เก่าฯ สำหรับ ป.โท	2/10,000	20,000
37.	ทุนมูลนิธิศาสตราจารย์บุญชนะ อັตถากร	2/10,000	20,000
38.	ทุนในพระบรมราชานุเคราะห์ฯ สมเด็จพระเทพรัตนราชสุดา	1/29,200	29,200
39.	ทุนบริษัท เอส ที ซี ฟีด จำกัด	2/10,000	20,000
40.	ทุนการปิโตรเลียมแห่งประเทศไทย คลังก๊าซบ้านโรงโป๊ะ	1/7,000	7,000
41.	ทุนรัฐศาสตร์ สนาม-ชนะ	1/3,000	3,000
42.	ทุนวัดศรีวนาราม	3/3,000	9,000
43.	ทุนบุญรอดพัฒนานานิสิตนักศึกษา	15/10,000	150,000
44.	ทุนสวัสดิการมหาวิทยาลัยบูรพา	4/5,000	20,000
45.	ทุนเครือเจริญโภคภัณฑ์	3/10,000	30,000
46.	ทุนรองศาสตราจารย์ ดร.จรรยา ทิตาทร	2/5,000	5,000
47.	ทุนผู้ช่วยศาสตราจารย์สุภัทร เรืองศรีโรจน์	1/5,000	5,000
48.	ทุน เอส จี วี ณ ถลาง	2/6,000	12,000
49.	ทุนธนาคารฟูจิ	6/32,000	192,000
50.	ทุนธนาคารกรุงเทพ	5/5,000	25,000
51.	ทุนธนาคารกสิกรไทย	1/4,500	4,500
52.	ทุนธนาคารศรีนคร	1/4,000	4,000
53.	ทุนงบประมาณแผ่นดิน ป. โท	40/4,000	160,000
	ป. ตรี	80/4,000	320,000
54.	ทุนวัดธรรมนิมิตต์	2/4,000	8,000
55.	ทุนองค์การสะพานปลา	1/6,000	6,000
56.	ทุนร้านจิปาละ	1/2,500	2,500
57.	ทุนบริษัทน้ำมันปิโตรเลียมไทย จำกัด	3/5,000	15,000
58.	ทุนรองศาสตราจารย์สมชาย เดชะพรหมพันธ์	2/10,000	20,000
59.	ทุนการศึกษาอำเภอทองผาภูมิ	1/3,000	3,000
60.	ทุนการศึกษาบริษัททีทีแอสส์ จำกัด	1/5,000	5,000
61.	ทุนจอห์นสัน แอนด์ จอห์นสัน (ไทย) จำกัด	1/20,000	20,000
62.	ทุนจอห์นสัน แอนด์ จอห์นสัน(ไทย) จำกัด	1/15,000	15,000
63.	ทุนงบประมาณแผ่นดิน	17/4,000	68,000
64.	ทุนสวัสดิการมหาวิทยาลัยบูรพา	1/5,000	5,000
65.	กองทุนพระเทพคุณาธาร จิระปัญญาเถระ	7/3,000	21,000
66.	กองทุน ดร.เกษม จาติกวณิช	2/5,000	10,000
67.	ทุนบุญรอดพัฒนานานิสิตนักศึกษา	1/5,000	10,000
68.	ทุนจอห์นสัน แอนด์ จอห์นสัน (ไทย) จำกัด	1/10,000	10,000
69.	ทุนคุณเฉลิม-ทองคำอ่อน เพชรเจริญ	1/5,000	5,000
70.	ทุนคุณศิริรัตน์ สีขเรศ	1/5,000	5,000





ด้านทำนุบำรุง  
ศิลปะและวัฒนธรรม





## การทำนุบำรุงศิลปะและวัฒนธรรม

ในปี 2540 มหาวิทยาลัยมีโครงการทำนุบำรุงศิลปะและวัฒนธรรม 8 โครงการ ได้รับการจัดสรรงบประมาณ 651,000 บาท ดังนี้

รายการ	ผู้ดำเนินการ	จำนวนเงิน
1. โครงการประกวดดนตรีไทยระดับนักเรียนภาคตะวันออกเฉียงใต้ ออกซิงถ้วยพระราชทาน	ผศ.ไพโรพรรณ อินทนิล	150,000
2. โครงการบริการสารสนเทศทางศิลปวัฒนธรรม	ผศ.ไพโรพรรณ อินทนิล	181,000
3. โครงการประเพณีวันสงกรานต์และวันผู้สูงอายุ	ผศ.ไพโรพรรณ อินทนิล	60,000
4. โครงการค่ายผู้นำเยาวชนด้านศิลปวัฒนธรรมไทย	รศ.ปราวกรม ประยูรรัตน์	50,000
5. โครงการวันอนุรักษ์มรดกไทย	ผศ.อุไรวรรณ ประยูรรัตน์	27,000
6. โครงการแลกเปลี่ยนวัฒนธรรมภายในประเทศ	รศ.อำพล ธรรมเจริญ	70,000
7. โครงการและเปลี่ยนวัฒนธรรมไทย - ออสเตรเลีย	คณะพยาบาลศาสตร์	73,000
8. โครงการผลิตสื่อเพื่อการอนุรักษ์ศิลปวัฒนธรรม	นายชูชาติ พิณพาทย์	40,000



การวิเทศสัมพันธ์



ความร่วมมือทางวิชาการและความช่วยเหลือกับต่างประเทศ

## การวิเทศสัมพันธ์

มหาวิทยาลัยบูรพา โดยงานวิเทศสัมพันธ์ กองแผนงาน ซึ่งมีบทบาทและหน้าที่ในการประสานงานเกี่ยวกับการต่างประเทศในเรื่องต่าง ๆ ทั้งทางด้านทุนการศึกษา ดูนาน ฝึกอบรม สัมมนา ในต่างประเทศ การขอความช่วยเหลือและขอความร่วมมือทางวิชาการ การรับรองชาวต่างประเทศที่เดินทางมาติดต่อกับมหาวิทยาลัยในด้านต่าง ๆ ในปี 2540 นี้ มหาวิทยาลัยมีการดำเนินงานในลักษณะวิเทศสัมพันธ์ในด้านต่าง ๆ ตามรายละเอียดดังนี้

ลำดับที่	กิจกรรม	หน่วยงานที่ให้ความร่วมมือ
1.	ประสานงานคณะผู้บริหารมหาวิทยาลัยบูรพาเดินทางไปร่วมเจรจาสนทนาลัญญาให้ความช่วยเหลือและพัฒนาด้านวิชาการกับกลุ่มประเทศอินโดจีน	มหาวิทยาลัย Royal University of Phnom Phenh ประเทศกัมพูชา
2.	ให้การต้อนรับคณะสื่อมวลชนกัมพูชาเข้าเยี่ยมชมการระและศึกษาดูงาน	ประเทศกัมพูชา
3.	ให้การต้อนรับอธิบดีกรมจัดตั้งและพนักงาน กระทรวงศึกษาธิการ เข้าพบผู้บริหารและศึกษาดูงาน	ประเทศกัมพูชา
4.	ให้การต้อนรับเจ้าหน้าที่ด้านการจัดตั้งและคุ้มครองมหาวิทยาลัย เข้าเยี่ยมชมและรับฟังการบรรยายสรุป	Organization and Management of University ประเทศสาธารณรัฐประชาธิปไตยประชาชนลาว
5.	ประสานงานในการเชิญ อาจารย์ชาวต่างชาติ Ms. Otsu Minako, Mr. Yoshihiro Hotta และ Ms. Miki Kishimoto มาสอนภาษาญี่ปุ่น ณ มหาวิทยาลัยบูรพา	ประเทศญี่ปุ่น
6.	ประสานงานกับกรมวิเทศสัมพันธ์ในการรับนักศึกษาชาวต่างชาติ Mr. Phonxay Insom เข้าศึกษาในระดับปริญญาตรี วิชาเอกการตลาด คณะมนุษยศาสตร์และสังคมศาสตร์	ประเทศสาธารณรัฐประชาธิปไตยประชาชนลาว
7.	ประสานงานกับกรมวิเทศสัมพันธ์ในการรับนักศึกษาชาวต่างชาติ Mr. Sisouvanh Siphomphakdy เข้าศึกษาในระดับปริญญาโท วิชาเอกจิตวิทยาการศึกษา คณะศึกษาศาสตร์	ประเทศสาธารณรัฐประชาธิปไตยประชาชนลาว
8.	ให้การต้อนรับคณาจารย์ในการเดินทางมาศึกษาดูงาน	Yunan Education College ประเทศสาธารณรัฐประชาชนจีน
9.	ให้การต้อนรับในการเดินทางมาเพื่อเจรจาแลกเปลี่ยนความรู้ทางวิชาการด้านพาณิชย์นาวี Maritime Management	สถาบันการประมงทางทะเล Yantai Bureau of Oceans and Fisheries ประเทศสาธารณรัฐประชาชนจีน
10.	ให้การต้อนรับผู้บริหารในการเดินทางมาเพื่อเจรจาแลกเปลี่ยนความรู้ทางการเพาะเลี้ยงสัตว์น้ำทะเล	สถาบันการประมงและสัตว์น้ำ Zhejiang Fisheries Bureau จากมณฑลจ้อเจียน ประเทศจีน
11.	ให้การต้อนรับผู้แทนจากสมาคมวิเทศสัมพันธ์ แห่งสาธารณรัฐประชาชนจีน ในการเดินทางมาเพื่อดูงานทัศนศึกษา	The Chinese People's Association for Friendship with Foreign Countries ประเทศจีน

ลำดับที่	กิจกรรม	หน่วยงานที่ให้ความร่วมมือ
12.	ประสานงานในการเชิญ อาจารย์ชาวต่างชาติ Ms. Qin Yangyang มาสอนภาษาจีน ณ มหาวิทยาลัยบูรพา	จากมหาวิทยาลัยภาษาและวัฒนธรรม ปักกิ่ง Beijing University สาธารณรัฐประชาชนจีน
13.	ประสานงานในการเชิญ อาจารย์ชาวต่างชาติ Mrs.Lin Huan มาสอนภาษาจีน ณ มหาวิทยาลัยบูรพา	จากมหาวิทยาลัยปักกิ่ง Peking University สาธารณรัฐประชาชนจีน
14.	ประสานงานในการเชิญ อาจารย์ชาวต่างชาติ Mr. Zhao Mengliang มาสอนภาษาจีน ณ มหาวิทยาลัยบูรพา	จากมหาวิทยาลัยฟู่ตัน Fudan University ประเทศสาธารณรัฐประชาชนจีน
15.	ประสานงานคณะผู้บริหารมหาวิทยาลัยบูรพาเดินทางไปร่วม เจริญแสวงหาความร่วมมือด้านวิชาการกับกลุ่มประเทศ เอเชียตะวันออกเฉียงใต้	มหาวิทยาลัย Chungnam National University ประเทศเกาหลีใต้
16.	ประสานงานในการเชิญ อาจารย์ชาวต่างชาติ Dr.Chan-in Park และ Dr.Kang Sang Chol มาสอนภาษาเกาหลี ณ มหาวิทยาลัยบูรพา ในโครงการแลกเปลี่ยนอาจารย์ระหว่าง มหาวิทยาลัย	มหาวิทยาลัย Chungnam National University ประเทศเกาหลีใต้
17.	ประสานงานให้นักศึกษา 2 ราย เข้าศึกษาต่อในระดับปริญญาโท วิชาเอกภาษาเกาหลี ในโครงการแลกเปลี่ยนนักศึกษา ระหว่างมหาวิทยาลัย	มหาวิทยาลัย Chungnam National University ประเทศเกาหลีใต้
18.	ให้การต้อนรับท่านเอกอัครราชทูตออสเตรเลีย ประจำ ประเทศไทยและคณะในการเดินทางมาเพื่อเยี่ยมชมกิจการของมหาวิทยาลัย เพื่อเผยแพร่ข้อมูลเกี่ยวกับการศึกษาและการฝึกอบรมในประเทศออสเตรเลียให้แก่นักวิชาการไทย	สถานทูตออสเตรเลีย ประจำประเทศไทย
19.	ให้การต้อนรับ อ.ปรีชา จันทนะมาพกะ ผู้ประสานงาน โครงการ Year in Thailand เพื่อเจรจาแลกเปลี่ยนนโยบายความร่วมมือทางด้านไทยศึกษาระหว่างกันในอนาคต	มหาวิทยาลัย The Australian National University ประเทศออสเตรเลีย
20.	ประสานงานในการรับนักศึกษาชาวต่างชาติ Ms. Sumalee Milne, Ms. Kate Heriden และ Ms. Amy Fay Carco เข้าร่วมศึกษา ณ มหาวิทยาลัยบูรพา ในโครงการ UMAP	จาก The Australian National University ประเทศออสเตรเลีย
21.	ร่วมทำโครงการความร่วมมือด้านวิชาการเสนอ EU ในสาขา Marine Natural	สถาบัน Institution per la Chimiea di Molecole di le Interesse Biologica เมือง Naples ประเทศอิตาลี
22.	ประสานงานเชิญ Prof. William Perriman เข้าร่วมสอนวิชาคณิตศาสตร์ คณะวิทยาศาสตร์ ในโครงการ พัฒนาอาจารย์ ประจำปี 2540	มหาวิทยาลัย Curtin University of Technology ประเทศออสเตรเลีย
23.	ประสานงานกับทบวงฯ ให้การรับรอง คณะของ Prof. Dr. Ing J. Jurgen Thiel ผู้เชี่ยวชาญด้านการต่อเรือ ในการเดินทางมาเพื่อเข้าพบผู้บริหารและศึกษาดูงาน	สถาบัน Institute of Ship Technology, Gerhard Mercator University ประเทศเยอรมัน

ลำดับที่	กิจกรรม	หน่วยงานที่ให้ความร่วมมือ
24.	ให้การต้อนรับ Prof. Doutor Alberto Amaral อธิการบดีจาก Universidade do Porto และคณะในการเดินทางมาร่วมลงนามสัญญาความร่วมมือทางวิชาการ	มหาวิทยาลัย Universidade do Porto ประเทศโปรตุเกส
25.	ให้การต้อนรับ Prof. Jim Placzek และ Mr. Gordon McNeil ในการเดินทางมาเพื่อร่วมปรึกษาแลกเปลี่ยนความร่วมมือทางวิชาการและโครงการจัดตั้งศูนย์เอเชียศึกษา	วิทยาลัย Langara College ประเทศแคนาดา
26.	ประสานงานติดต่อให้สำนักบริการวิชาการเดินทางศึกษาดูงาน ทางด้าน Hotel Management	วิทยาลัย Niagara College ประเทศแคนาดา
27.	ประสานงานติดต่อให้กองกิจการนิสิตเดินทางศึกษาดูงาน	มหาวิทยาลัย University of Sains Malaysia ประเทศมาเลเซีย
28.	ดำเนินการประสานงานส่งบุคลากรเข้ารับการอบรมทักษะภาษาอังกฤษประจำปีดูร้อน	Victoria University of Technology และ Curtin University of Technology ประเทศออสเตรเลีย
29.	ประสานงานให้การต้อนรับ Dr. J. Keith Syers และ Dr. Tony O'Donnel ในการเดินทางมาเพื่อร่วมปรึกษาหารือความร่วมมือทางวิชาการโดยเฉพาะเรื่องการพัฒนาบุคลากร	มหาวิทยาลัย University of Newcastle ประเทศอังกฤษ
30.	ประสานงานให้การต้อนรับ คณะนักศึกษาจากสถาบันการเพาะเลี้ยงสัตว์ทะเล ในการเดินทางมาเพื่อดูงานวิจัยด้านการเพาะเลี้ยงสัตว์น้ำทะเล	สถาบัน Instituto De Ciemeias Biomedicas De Abe Salazar, Universidade do Porto ประเทศโปรตุเกส
31.	ให้การต้อนรับ Prof. Dr. Jorge Machado และ Dr. Adriano A. Bordalo ในการเดินทางมาเพื่อทำการสอน Intensive Course on Microbial Ecology และร่วมงานวิจัยในลักษณะของ Sandwich Program	มหาวิทยาลัย Universidade do Porto ประเทศโปรตุเกส
32.	ให้การต้อนรับ ดร.อำไพ พงษ์ศาและ ดร.เฉลิมชัย วิบูลย์เสมอ ในการเดินทางมาเพื่อปรึกษาหาแนวทางในการร่วมมือกับกลุ่มนักวิชาการไทยในต่างประเทศ	มหาวิทยาลัยออสโล ประเทศนอร์เวย์ และมหาวิทยาลัยปารีส ประเทศฝรั่งเศส
33.	ประสานงานให้การต้อนรับ Prof. Dr. Jaen-Claude Feray ในการเดินทางมาเพื่อเจรจาโครงการสัญญาความร่วมมือด้านวิชาการในการพัฒนาหลักสูตรการเรียนการสอน การแลกเปลี่ยนบุคลากร	มหาวิทยาลัยปารีส ประเทศฝรั่งเศส
34.	คณะพยาบาลศาสตร์ให้การต้อนรับนักศึกษาพยาบาลออสเตรเลีย 16 คน อาจารย์ 2 คน ในโครงการแลกเปลี่ยนระหว่างมหาวิทยาลัยบูรพา และ Curtin University of Technology โดยนักศึกษาดังกล่าวมาศึกษาด้าน Primary Health Care ในประเทศไทย รวมทั้งแลกเปลี่ยนศิลปวัฒนธรรมกับนิสิตคณะพยาบาลศาสตร์	Curtin University of Technology / Australia

## ลำดับที่

## กิจกรรม

## หน่วยงานที่ให้ความร่วมมือ

35. คณะพยาบาลศาสตร์ให้การรับรอง Ms. Christine A.Huduk จาก Case Western University ประเทศสหรัฐอเมริกา ซึ่งได้เป็นวิทยากรในการจัดประชุมเชิงปฏิบัติการเรื่อง Nursing Informatic ให้กับอาจารย์และนิสิตระดับบัณฑิตศึกษา ตลอดจนผู้สนใจทั่วไป
36. คณะพยาบาลศาสตร์ให้การรับรอง Dr. Denis Erdonmez Grocke, Associate Dean, Faculty of Music University of Melbourne ซึ่งได้บรรยายประกอบการสาธิตในการประชุมวิชาการเรื่อง Music in Nursing ณ โรงแรมรอยัลทิวิล พาเลซ พัทยา
37. คณบดี รองคณบดีฝ่ายวิชาการ และรองคณบดีฝ่ายวิเทศสัมพันธ์ ศึกษาความเป็นไปได้และเจรจาความร่วมมือในการเปิดหลักสูตรนานาชาติ พยาบาลศาสตรมหาบัณฑิตสาขาต่าง ๆ ประเทศอินโดนีเซีย
38. คณบดีเดินทางไปเจรจาความร่วมมือในการจัดอบรมภาษาอังกฤษและการพยาบาลระยะสั้นรวมทั้งวางแผนดำเนินการร่วมมือเปิดหลักสูตรระดับปริญญาเอกทางการพยาบาลในประเทศไทยโดยใช้หลักสูตรของมหาวิทยาลัย Central Queensland University
39. คณะพยาบาลศาสตร์จัดส่งอาจารย์คณะพยาบาลศาสตร์ 8 คน และอาจารย์สังกัดกระทรวงสาธารณสุข และพยาบาลสังกัดสภาวิชาชีพ 8 คน เข้ารับการอบรมภาษาอังกฤษระยะสั้น และศึกษาดูงานด้านการบริการสุขภาพอนามัย ณ Central Queensland University เป็นเวลา 6 สัปดาห์
40. คณบดีคณะพยาบาลศาสตร์เดินทางไปประสานความร่วมมือการจัดหลักสูตรอบรมระยะสั้นภาษาอังกฤษและการบริการด้านสุขภาพอนามัยแก่อาจารย์พยาบาลสังกัดกระทรวงสาธารณสุข รวมทั้งเจรจาความร่วมมือด้านวิชาการในการจัดการเรียนการสอนระดับปริญญาโท สาขาการพยาบาลผู้สูงอายุ
41. คณะพยาบาลศาสตร์จัดโครงการอบรมระยะสั้นภาคฤดูร้อนด้านภาษาอังกฤษและการบริการด้านสุขภาพอนามัย ได้แก่อาจารย์พยาบาลสังกัดกระทรวงสาธารณสุข จำนวน 15 คน โดยจัด อบรม ณ คณะพยาบาลศาสตร์ 3 วัน แล้วส่งไป อบรม ณ Victoria University of Technology 6 สัปดาห์

ลำดับที่	กิจกรรม	หน่วยงานที่ให้ความร่วมมือ
42.	คณบดีนำผู้บริหารจากภาควิชาต่าง ๆ และนิสิตปริญญาโท สาขาการบริหารการพยาบาลรวมจำนวน 38 คน เดินทางไป เยี่ยมชมกิจการด้านการบริหารการพยาบาลในยุคโลกาภิวัตน์ ณ Margaretle Princess Hospital ฮ็องกง	ณ Margaretle Princess/HongKong (งบประมาณรายได้คณะ)
43.	คณบดี และคณาจารย์ภาควิชาวิจัยประเมินผลและการบริหาร การพยาบาล จำนวน 7 คน ติดตามประเมินผลการฝึกอบรม ครูคลีนิก ให้แก่พยาบาลและอาจารย์พยาบาลลาว ณ แขวง สุวรรณเขต สาธารณรัฐประชาธิปไตยประชาชนลาว	วิทยาลัยพยาบาล สุวรรณเขต/ลาว (งบประมาณรายได้คณะ)
44.	คณะพยาบาลศาสตร์ จัดส่งนิสิตพยาบาลชั้นปีที่ 4 จำนวน 6 คน ในโครงการแลกเปลี่ยนนักศึกษาระหว่าง มหาวิทยาลัย บูรพา และมหาวิทยาลัยเคอร์ติน ออสเตรเลีย เป็นเวลา 4 สัปดาห์	Curtin University of Technology / Perth/Australia
45.	คณะพยาบาลศาสตร์ จัดส่ง รองคณบดีฝ่ายวิเทศสัมพันธ์ เจรจาความร่วมมือการจัดอบรมระยะสั้นด้านภาษาอังกฤษ และการบริการด้านสุขภาพอนามัย แก่พยาบาลและอาจารย์ พยาบาล ณ Brock University ประเทศแคนาดา และเจรจา ความร่วมมือด้านวิชาการ ระดับบัณฑิตศึกษา ณ Mc.Master University แคนาดา	Brock University & Mc.Master University/Canada
46.	คณบดีคณะพยาบาลศาสตร์ เดินทางไปเจรจาความร่วมมือ การจัดหลักสูตรร่วมระดับปริญญาเอก ณ ประเทศแคนาดา และสหรัฐอเมริกา	Mc.Master University/ Canada Corolado University/USA
47.	คณะพยาบาลศาสตร์ จัดส่งนิสิตระดับปริญญาโทสาขาการ พยาบาลชุมชน (นางสาวสุรภา สุขสวัสดิ์) ในโครงการทุน UMAP ไปศึกษาวิชาการประเมินผลโครงการ ณ Victoria University of Technology ออสเตรเลีย เป็นเวลา 1 ภาคการ ศึกษา โดยสามารถโอนหน่วยกิตได้	Victoria University of Technology
48.	คณะพยาบาลศาสตร์ให้การรับรอง ดร.วนิดา วนันท์ จาก University of Maryland ประเทศสหรัฐอเมริกาในโครงการ สมองไหลกลับ โดยแลกเปลี่ยนประสบการณ์กับอาจารย์ พยาบาล ในการจัดการเรียนการสอนภาคทฤษฎีและปฏิบัติ ในสาขาพยาบาลศาสตร์	University of Maryland/ USA
49.	คณะพยาบาลศาสตร์ให้การรับรองอาจารย์ สุตาปัทสนุทร สาร จาก Wayne State University ในโครงการสมองไหล กลับ ซึ่งได้แลกเปลี่ยนประสบการณ์การจัดการเรียนการสอน ทางพยาบาลศาสตร์ในห้องปฏิบัติการและการจัดตั้งศูนย์ ศึกษาค้นคว้าด้วยตนเอง (Learning Resource Center)	Wayne State University/USA.

ลำดับที่	กิจกรรม	หน่วยงานที่ให้ความร่วมมือ
50.	คณะพยาบาลศาสตร์ให้การต้อนรับ ดร.ชาลิต และ อ.โสมนันส์ ดวงพัตรา ในโครงการสมองไหลกลับบรรยาย และแลกเปลี่ยนประสบการณ์กับอาจารย์ในการตรวจวินิจฉัย ทางห้องปฏิบัติการและการพยาบาลยุคใหม่	Los Angeles/ USA.
51.	คณะพยาบาลศาสตร์ให้การต้อนรับ Dr.Andrea Baumann Dean, School of Nursing Mc.Master University Canada เพื่อเจรจาความร่วมมือด้านวิชาการด้าน Post doctoral stud	Mc.Master University/Canada
52.	คณะพยาบาลศาสตร์ให้การต้อนรับ Dr.Michael Kennedy เพื่อแลกเปลี่ยนประสบการณ์กับอาจารย์และนิสิต ด้านการพยาบาลผู้ป่วยจิตเวช และการจัดการเรียนการสอน เพื่อให้ผู้เรียนคิดอย่างมีวิจารณญาณ	Seattle University/ Canada
53.	คณะพยาบาลศาสตร์ให้การต้อนรับ Ms.Barbara Brice และ Mr.Jim Hill เพื่อวางแผนการดำเนินงานความร่วมมือด้าน วิชาการในการแลกเปลี่ยนนักศึกษาระดับปริญญา สาขาการ พยาบาลผู้สูงอายุและการทำวิจัยในสาขาดังกล่าวร่วมกัน	Victoria University of Technology/Australia
54.	แลกเปลี่ยนอาจารย์ / นักศึกษา	มหาวิทยาลัยเทคโนโลยี วิกตอเรีย (Victoria University of Technology Melbourne, Australia)
55.	แลกเปลี่ยนอาจารย์ / นักศึกษา/วิจัย ด้านภาษาไทย และ ภาษาอังกฤษ (ในส่วนของภาควิชาภาษาไทย กุมภภาพันธุ์-มิถุนายน, อ. อภิรดี)(ในส่วนของภาควิชาภาษา ตะวันตก เมษายน-สิงหาคม, อ.ทวานิต)	Monash University Melbourne, Australia
56.	แลกเปลี่ยนอาจารย์ / นักศึกษา	Curtin University of Technology
57.	แลกเปลี่ยนอาจารย์ / นักศึกษา	มหาวิทยาลัยแห่งชาติออสเตรเลีย Australian National University
58.	นักศึกษาลาว ศึกษาบริหารธุรกิจ (การตลาด)	กรมวิเทศสหการ
59.	แลกเปลี่ยนอาจารย์ สนับสนุนนักศึกษามหาวิทยาลัยบูรพา เรียนต่อปริญญาโท สาขาวิชาภาษาเกาหลี และเกาหลีศึกษา	Chungnam National University, South Korea
60.	โครงการความร่วมมือทางวิชาการด้านศึกษาศาสตร์ และ แลกเปลี่ยนวัฒนธรรมระหว่างคณะศึกษาศาสตร์ มหาวิทยาลัยบูรพา ประเทศไทยกับคณะศึกษาศาสตร์ของ มหาวิทยาลัยในประเทศสหภาพเมียนมาร์	คณะศึกษาศาสตร์ กระทรวงศึกษาธิการ ประเทศสหภาพเมียนมาร์
61.	โครงการความร่วมมือทางวิชาการระหว่างคณะศึกษาศาสตร์ มหาวิทยาลัยบูรพา กับCollege of Education, University of Iowa	College of Education, University of Iowa ประเทศสหรัฐอเมริกา





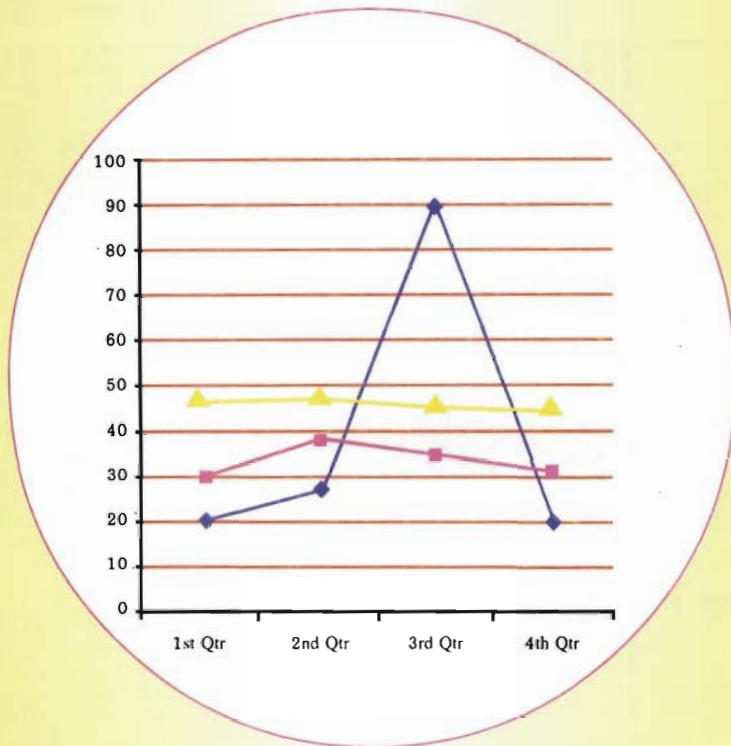

สารสนเทศ  
ปีการศึกษา 2540

1. จำนวนบุคลากร มหาวิทยาลัยบูรพา
2. นิสิต
3. อาคารสถานที่
4. งบประมาณ
5. แผนภูมิเปรียบเทียบบุคลากร งบประมาณ และนิสิต ปี 2539 และ 2540

## 1. จำนวนบุคลากร มหาวิทยาลัยบูรพา ปี 2540

ลำดับ	คณะ/หน่วยงาน	ประเภทข้าราชการ				ประเภทลูกจ้าง		
		สาย ก	สาย ข	สาย ค	รวม	ประจำ	ชั่วคราว	รวม
1.	สำนักงานอธิการบดี	-	25	54	79	93	115	287
2.	คณะพยาบาลศาสตร์	75	2	7	84	5	14	103
3.	คณะมนุษยศาสตร์และสังคมศาสตร์	86	2	8	96	8	20*	124
4.	คณะวิทยาศาสตร์	140	6	13	159	19	7*	185
5.	คณะวิศวกรรมศาสตร์	21	3	14	38	8	5*	51
6.	คณะศึกษาศาสตร์	64	3	7	74	16	10	100
7.	โรงเรียนสาธิต “พิบูลบำเพ็ญ”	54	2	4	60	21	24	105
8.	คณะศิลปกรรมศาสตร์	16	2	3	21	2	3	26
9.	คณะสาธารณสุขศาสตร์	22	3	3	28	3	3	34
10.	บัณฑิตวิทยาลัย	-	1	3	4	1	2	7
11.	สถาบันวิทยาศาสตร์ทางทะเล	-	24	27	51	16	37	104
12.	สำนักคอมพิวเตอร์	-	6	10	16	1	2	19
13.	สำนักบริการวิชาการ	-	2	6	8	1	17	26
14.	สำนักหอสมุด	-	11	13	24	8	22	54
15.	มหาวิทยาลัยบูรพา จังหวัดจันทบุรี	-	-	-	-	-	12	12
16.	มหาวิทยาลัยบูรพา จังหวัดสระแก้ว	-	-	-	-	-	2	2
17.	โครงการจัดตั้งสถาบันศิลปะและวัฒนธรรม	-	-	1	1	-	1	2
18.	โครงการจัดตั้งสถาบันวิจัยและพัฒนา	-	-	2	2	-	-	2
19.	โครงการจัดตั้งศูนย์ฝึกอบรมอุตสาหกรรมและ สิ่งแวดล้อม**	-	-	-	-	-	3	3
20.	โครงการจัดตั้งศูนย์วิทยาศาสตร์สุขภาพ	-	62	20	82	20	56	158
21.	งานบริหารและบริการศูนย์กีฬา	-	-	-	-	-	11	11
22.	ศูนย์อินโดจีนศึกษา	-	-	-	-	-	1	1
23.	คณะกรรมการเอกชนสัมพันธ์	-	-	-	-	-	1	1
24.	โครงการเครือข่ายสารสนเทศเพื่อพัฒนา การศึกษา	-	-	-	-	-	2	2
25.	โครงการรัฐประศาสนศาสตร์	-	-	-	-	-	2	2
26.	โครงการปริญญาโทบริหารธุรกิจ	-	-	-	-	-	2	2
<b>รวม</b>		<b>478</b>	<b>154</b>	<b>195</b>	<b>827</b>	<b>222</b>	<b>342</b>	<b>1,423</b>

หมายเหตุ \* หมายถึง รวมลูกจ้างชั่วคราวชาวต่างประเทศคือ - คณะมนุษยศาสตร์และสังคมศาสตร์ 11 คน

ข้อมูลจากงานการเจ้าหน้าที่ กองกลาง ณ 1 ธันวาคม 2540 - คณะวิทยาศาสตร์ 1 คน

เป็นข้อมูลบุคลากรที่มีการบรรจุจริง - คณะวิศวกรรมศาสตร์ 1 คน

## 2. นิสิต

ในปีการศึกษา 2540 มหาวิทยาลัยบูรพามีนิสิตทั้งหมด 7,168 คน โดยแยกออกเป็นระดับปริญญาตรี 5,820 คน ระดับบัณฑิตศึกษา 1,348 คน และในปีการศึกษานี้มหาวิทยาลัยได้รับนิสิตเข้าใหม่จำนวน 2,647 คน เป็นระดับปริญญาตรี 2,176 คน ระดับบัณฑิตศึกษา 471 คน และผู้สำเร็จการศึกษา ปีการศึกษา 2539 จำนวน 1,268 คน เป็นระดับปริญญาตรี 1,115 คน ระดับปริญญาโท 153 คน รายละเอียดดังนี้

หน่วยงาน	จำนวนนิสิตใหม่				รวม
	ระดับปริญญาตรี		ระดับบัณฑิตศึกษา		
	ภาคปกติ	ภาคพิเศษ	ภาคปกติ	ภาคพิเศษ	
พยาบาลศาสตร์	191	124	17	15	347
มนุษยศาสตร์และสังคมศาสตร์	415	287	-	237	939
วิทยาศาสตร์	349	45	15	-	409
ศึกษาศาสตร์	279	76	48	77	480
สาธารณสุขศาสตร์	76	75	-	-	151
วิศวกรรมศาสตร์	82	-	-	-	82
ศิลปกรรมศาสตร์	75	-	-	-	75
มหาวิทยาลัยบูรพา จันทบุรี	75	64	-	31	133
มหาวิทยาลัยบูรพา สระแก้ว	-	-	-	31	31
<b>รวม</b>	<b>1,505</b>	<b>671</b>	<b>80</b>	<b>391</b>	<b>2,647</b>
		<b>2,176</b>		<b>471</b>	<b>2,647</b>

หน่วยงาน	จำนวนนิสิตทั้งหมด				รวม
	ระดับปริญญาตรี		ระดับบัณฑิตศึกษา		
	ภาคปกติ	ภาคพิเศษ	ภาคปกติ	ภาคพิเศษ	
พยาบาลศาสตร์	644	225	43	47	959
มนุษยศาสตร์และสังคมศาสตร์	1,183	525	-	319	2,027
วิทยาศาสตร์	1,038	108	31	-	1,177
ศึกษาศาสตร์	1,027	104	243	541	1,915
สาธารณสุขศาสตร์	282	75	-	-	357
วิศวกรรมศาสตร์	239	-	-	-	239
ศิลปกรรมศาสตร์	240	-	-	-	240
มหาวิทยาลัยบูรพา จันทบุรี	66	64	-	62	192
มหาวิทยาลัยบูรพา สระแก้ว	-	-	-	62	62
<b>รวม</b>	<b>4,719</b>	<b>1,101</b>	<b>317</b>	<b>1,031</b>	<b>7,168</b>
		<b>5,820</b>		<b>1,348</b>	<b>7,168</b>

ผู้สำเร็จการศึกษา					
หน่วยงาน	ระดับปริญญาตรี		ระดับบัณฑิตศึกษา		รวม
	ภาคปกติ	ภาคพิเศษ	ภาคปกติ	ภาคพิเศษ	
พยาบาลศาสตร์	84	-	-	-	84
มนุษยศาสตร์และสังคมศาสตร์	315	216	-	-	531
วิทยาศาสตร์	142	-	-	-	142
ศึกษาศาสตร์	208	-	89	64	361
สาธารณสุขศาสตร์	54	-	-	-	54
วิศวกรรมศาสตร์	45	-	-	-	45
ศิลปกรรมศาสตร์	51	-	-	-	51
<b>รวม</b>	<b>899</b>	<b>216</b>	<b>89</b>	<b>64</b>	<b>1,268</b>
		<b>1,115</b>		<b>153</b>	<b>1,268</b>

### 3. อาคารสถานที่

มหาวิทยาลัยบูรพา มีพื้นที่ทั้งหมด 638 ไร่ 2 งาน 35 ตารางวา มีจำนวนอาคารเรียนและอาคารที่ทำการ จำนวน 45 หลัง

หน่วยงาน	จำนวน	พื้นที่ (ตร.ม.)
สำนักงานอธิการบดี	5	41,153.00
บัณฑิตวิทยาลัย	2	2,650.56
คณะพยาบาลศาสตร์	1	6,659.00
คณะมนุษยศาสตร์และสังคมศาสตร์	2	22,581.00
คณะวิทยาศาสตร์	5	22,466.00
คณะศึกษาศาสตร์	7	7,858.75
โรงเรียนสาธิต “พิบูลบำเพ็ญ”	5	13,767.00
คณะสาธารณสุขศาสตร์	1	6,979.00
คณะวิศวกรรมศาสตร์	5	44,520.00
คณะศิลปกรรมศาสตร์	1	394.56
สำนักหอสมุด	1	2,397.00
สำนักบริการวิชาการ	1	2,186.42
สถาบันวิทยาศาสตร์ทางทะเล	5	7,726.93
โครงการจัดตั้งศูนย์วิทยาศาสตร์สุขภาพ	2	16,335.00
สำนักคอมพิวเตอร์	1	3,540.00
สถาบันศิลปะและวัฒนธรรม	1	4,930.00
<b>รวม</b>	<b>45</b>	<b>206,144.22</b>

#### 4. งบประมาณแผ่นดินและงบประมาณเงินรายได้มหาวิทยาลัยบูรพา ปีงบประมาณ 2540

แผนงาน	งบประมาณแผ่นดิน		เงินรายได้*		รวม	
	จำนวนเงิน (บาท)	ร้อยละ	จำนวนเงิน (บาท)	ร้อยละ	จำนวนเงิน (บาท)	ร้อยละ
บริหารการศึกษา	193,710,300	20.93	54,395,780	41.01	248,106,080	23.45
จัดการศึกษา	414,363,700	44.77	25,775,520	19.43	440,139,220	41.59
ปรับปรุงคุณภาพการศึกษา	59,315,000	6.41	13,624,230	10.27	72,939,230	6.89
ส่งเสริมศิลปะและวัฒนธรรม	1,235,700	0.13	357,300	0.27	1,593,000	0.15
วิจัย	53,604,400	5.79	32,777,900	24.71	86,382,300	8.16
บริการวิชาการแก่สังคม	5,716,400	0.62	2,239,500	1.69	7,955,900	0.75
กิจกรรมนิสิต	194,499,800	21.01	3,455,500	2.61	197,955,300	18.71
ป้องกันและการควบคุมโรคเอดส์	3,151,200	0.34	-	0.00	3,151,200	0.30
<b>รวม</b>	<b>925,596,500</b>	<b>100</b>	<b>132,625,730</b>	<b>100</b>	<b>1,058,222,230</b>	<b>100</b>

หมายเหตุ \* ไม่รวมสถาบันวิทยาศาสตร์ทางทะเลและโรงเรียนสาธิต "พิบูลบำเพ็ญ"

หมวดค่าใช้จ่าย	งบประมาณแผ่นดิน		เงินรายได้*		รวม	
	จำนวนเงิน (บาท)	ร้อยละ	จำนวนเงิน (บาท)	ร้อยละ	จำนวนเงิน (บาท)	ร้อยละ
เงินเดือนและค่าจ้าง	160,951,400	17.39	17,638,320	13.30	178,589,751	16.88
ตอบแทนใช้สอยวัสดุ	71,654,400	7.74	58,679,930	44.24	130,334,382	12.32
สาธารณูปโภค	13,224,500	1.43	12,559,478	9.47	25,783,989	2.44
อุดหนุน	33,220,300	3.59	10,627,860	8.01	43,848,172	4.14
รายจ่ายอื่น	-	0.00	9,536,000	7.19	9,536,007	0.90
งบกลาง	-	0.00	7,001,668	5.28	7,001,673	0.66
รวมงบดำเนินการ	279,050,600	30.15	116,043,256	87.50	395,093,974	37.34
ครุภัณฑ์ที่ดินสิ่งก่อสร้าง	646,545,900	69.85	16,582,474	12.50	663,128,456	62.66
รวมงบลงทุน	646,545,900	69.85	16,582,474	12.50	663,128,456	62.66
<b>รวม</b>	<b>925,596,500</b>	<b>100</b>	<b>132,625,730</b>	<b>100</b>	<b>1,058,222,230</b>	<b>100</b>

หมายเหตุ \* ไม่รวมสถาบันวิทยาศาสตร์ทางทะเลและโรงเรียนสาธิต "พิบูลบำเพ็ญ"

## 5. แผนภูมิเปรียบเทียบ บุคลากร งบประมาณ ปี 2539 และ 2540

### เปรียบเทียบบุคลากร ปี 2539 และ 2540

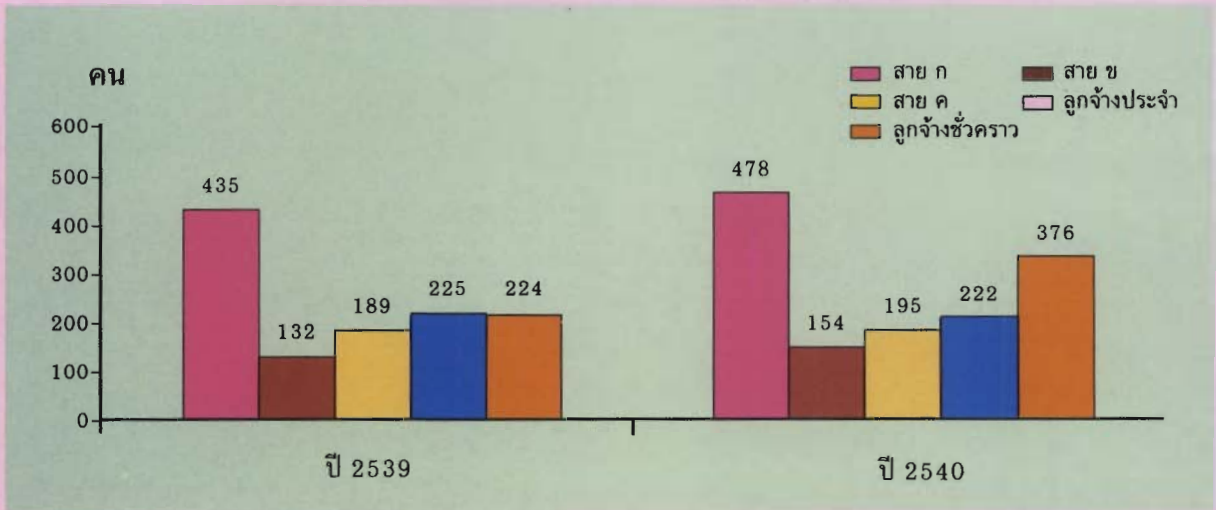

### เปรียบเทียบงบประมาณ ปี 2539 และ 2540

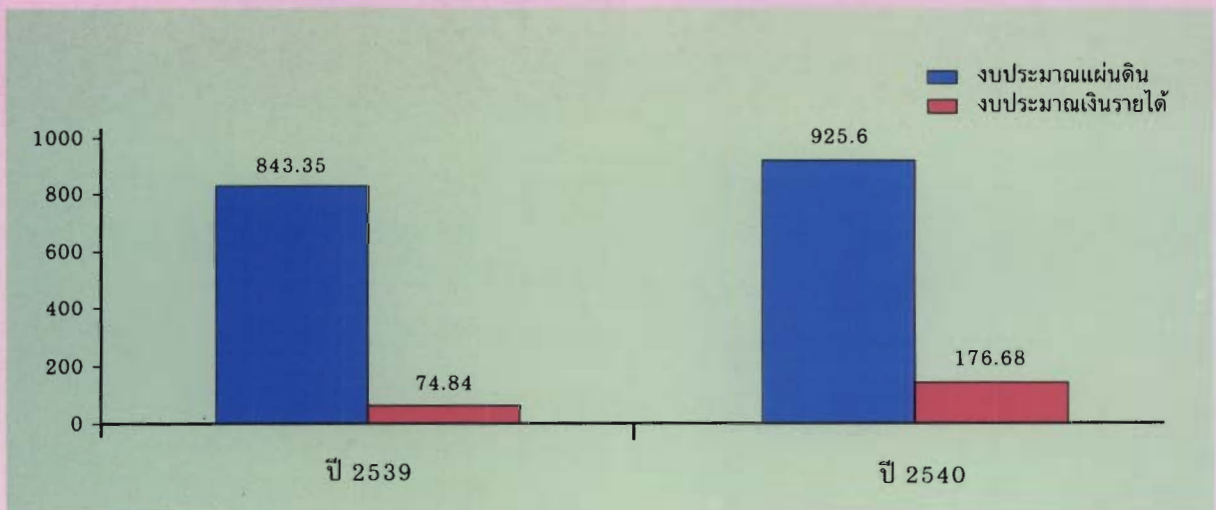

### เปรียบเทียบจำนวนนิสิตใหม่ นิสิตทั้งหมด และบัณฑิต ปีการศึกษา 2539 และ 2540

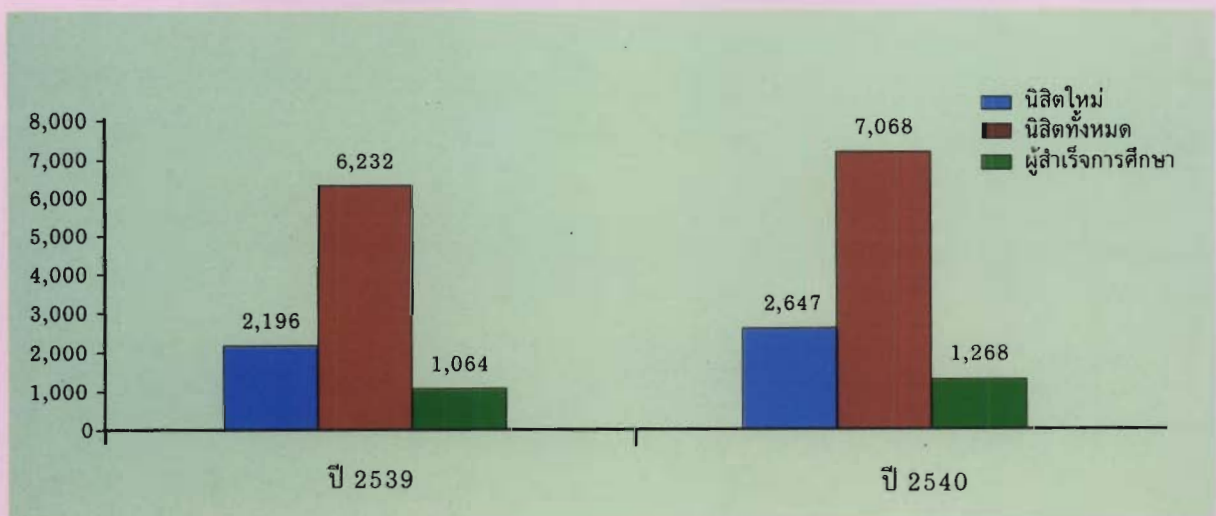



## คำสั่งมหาวิทยาลัยบูรพา

ที่ 1530/2540

เรื่อง แต่งตั้งคณะกรรมการดำเนินการจัดทำเอกสารรายงานประจำปี 2540

ด้วยกองแผนงาน สำนักงานอธิการบดี จะดำเนินการจัดทำเอกสารรายงานประจำปี 2540 ดังนั้น เพื่อให้การดำเนินงานดังกล่าวเป็นไปด้วยความเรียบร้อย ตามคำสั่งมหาวิทยาลัยบูรพาที่ 350/2538 เรื่อง การมอบอำนาจของอธิการบดีให้แก่รองอธิการบดี ผู้ช่วยอธิการบดี คณะบดี ผู้อำนวยการสถาบัน สำนัก ประธานโครงการ จัดตั้งศูนย์วิทยาศาสตร์สุขภาพ เลขานุการฝ่ายวิเทศสัมพันธ์ และผู้อำนวยการโรงเรียนสาธิต “พิบูลบำเพ็ญ” ปฏิบัติราชการแทนอธิการบดี จึงแต่งตั้งผู้มีรายชื่อต่อไปนี้เป็นคณะกรรมการจัดทำรายงานประจำปี 2540 ดังนี้

### ที่ปรึกษา

1. รองอธิการบดีฝ่ายวางแผนและพัฒนา
2. ผู้ช่วยอธิการบดีฝ่ายวางแผนและพัฒนา
3. ผู้อำนวยการกองแผนงาน

### คณะกรรมการผู้จัดทำ

- |                                     |  |                            |
|-------------------------------------|--|----------------------------|
| 1. หัวหน้างานวิจัยสถาบันและสารสนเทศ |  | ประธานกรรมการ              |
| 2. นายสุธีร์ เจริญสุข               |  | กรรมการ                    |
| 3. นางธาวรรณ ภูวนา                  |  | กรรมการ                    |
| 4. นายสมบัติ นุชประเสริฐ            |  | กรรมการ                    |
| 5. นางสาวณัฐวิมล ทองแพง             |  | กรรมการ                    |
| 6. นางณัฐนิช โหมตเขียว              |  | กรรมการและเลขานุการ        |
| 7. นายณรงค์ หุ่นศาสน์               |  | กรรมการและผู้ช่วยเลขานุการ |

ทั้งนี้ตั้งแต่บัดนี้เป็นต้นไป

สั่ง ณ วันที่ 24 พฤศจิกายน พ.ศ.2540

(นายวิรัช คาระพิทยากุล)

คณบดีคณะวิทยาศาสตร์

รักษาราชการแทนรองอธิการบดีฝ่ายวางแผนและพัฒนา

ปฏิบัติราชการแทนอธิการบดีมหาวิทยาลัยบูรพา

สำเนาถูกต้อง

พ.ศ. ๒๕๔๐

(นางสาวพลวี สมสามารถ)

เจ้าหน้าที่บริหารงานทั่วไป



ภาพกิจกรรมต่าง ๆ ของมหาวิทยาลัยบูรพาในรอบปี 2540



พิธีพระราชทานปริญญาบัตร ปีการศึกษา  
2539 ณ หอประชุมอรัญ บัณฑิต  
มหาวิทยาลัยบูรพา



พิธีพระราชทานปริญญาบัตร ปีการศึกษา  
2539 ณ หอประชุมอรัญ บัณฑิต  
มหาวิทยาลัยบูรพา



พิธีพระราชทานปริญญาบัตร ปีการศึกษา  
2539 ณ หอประชุมอรัญ บัณฑิต  
มหาวิทยาลัยบูรพา



พิธีพระราชทานปริญญาบัตร ปีการศึกษา  
2539 ณ หอประชุมอรัญ บัณฑิต  
มหาวิทยาลัยบูรพา



โครงการอบรมค่ายผู้นำเยาวชนด้านสุขภาพ  
จัดโดยคณะพยาบาลศาสตร์



การบรรยายพิเศษเรื่อง "พลังงานในทศวรรษหน้า"



งานวันวิทยาศาสตร์แห่งชาติ ปี 2540



การสัมมนานิสิตหลังฝึกสอน  
ปีการศึกษา 2540



อาจารย์และนิสิตคณะวิศวกรรมศาสตร์  
ถ่ายภาพร่วมในการฝึกงาน



การสัมมนาทางวิชาการ เรื่อง  
"ศึกษาศาสตร์ในทศวรรษหน้า"



พิธีมอบวุฒิบัตรการพัฒนาฝีมือ  
โดยนายจักรชัย เอียสกุล รมต.แรงงาน และ  
สวัสดีการสังคม



การปฐมนิเทศผลิตภัณฑ์ใหม่ของ  
คณะสาธารณสุขศาสตร์



นิทรรศการกิจกรรมร่วมสมัย



โครงการให้บริการชุมชนของ  
คณะสาธารณสุขศาสตร์



โครงการค่ายคอมพิวเตอร์สำหรับเยาวชน  
ภาคตะวันออก



คณะมนุษยศาสตร์และสังคมศาสตร์จัดสัมมนา  
ที่หัวหิน จ.เพชรบุรี



การประชุมเชิงปฏิบัติการหลักสูตร  
“การพัฒนาหลักสูตรโดยใช้เทคนิค DACUM”



อธิการบดีต้อนรับอาจารย์จากมหาวิทยาลัย  
Langara Collage เพื่อหารือความร่วมมือทาง  
ด้านการศึกษาสิ่งแวดล้อม



หน่วยงาน JICA จากประเทศญี่ปุ่นเยี่ยมชมภาควิชา  
ภาษาตะวันออก คณะมนุษยศาสตร์และสังคมศาสตร์



สมาชิกสภาผู้แทนราษฎร จังหวัดชลบุรี เขต 1  
พรรคชาติไทยมอบรถยนต์ให้มหาวิทยาลัย



การประชุมคณะกรรมการอำนวยการดำเนินงาน  
ห้องสมุดมหาวิทยาลัยส่วนภูมิภาค



โครงการจัดอบรมเชิงปฏิบัติการหลักสูตร  
“การหาความต้องการในการฝึกอบรม”



ปฐมนิเทศนิสิตใหม่ ปี 2540  
คณะวิศวกรรมศาสตร์



การจัดประชุมร่วมภาครัฐและเอกชน เรื่อง  
“แนวทางการส่งเสริมการพัฒนาภาคตะวันออก”



ผศ.ดร.ผาสุน กุลวณิชช์ อธิการบดี เป็น  
ประธานในที่ประชุมความร่วมมือ 5 สถาบัน



โครงการจัดตั้งสถาบันวิจัยและพัฒนาเสนอผลการวิจัย  
เรื่อง “การศึกษาผลกระทบและรู้ทางการลงทุนด้านสังคม  
ในพื้นที่ภาคตะวันออก”



กิจกรรมการตอบปัญหาเกี่ยวกับโรคเอดส์  
ในวันเอดส์โลก ปี 2540



พิธีแลกเปลี่ยนระลึกระหว่างวิทยาลัยในแอกวารา  
ประเทศแคนาดา และมหาวิทยาลัยบูรพา



ปัจฉิมนิเทศนิสิตคณะศิลปกรรมศาสตร์



อบรมค่ายเยาวชนของสถาบันวิทยาศาสตร์ทางทะเล



คณาจารย์และนักศึกษาจาก Curtin University of Technology ประเทศออสเตรเลีย เข้าเยี่ยมชม ตูงาน ณ โครงการจัดตั้งศูนย์วิทยาศาสตร์สุขภาพ



ปัจฉิมนิเทศนิสิตชั้นปีที่ 4 ณ คณะสาธารณสุขศาสตร์



มหาวิทยาลัยบูรพา ร่วมกับช่วยความร่วมมือเพื่อการพัฒนาไทยจัดงาน "เวทีสิ่งแวดล้อม '39"



นิสิตปริญญาเอกจากจุฬาลงกรณ์เยี่ยมชมโครงการจัดตั้งสถาบันวิจัยและพัฒนา



รศ.บัญญัติ สุขศรีงาม รองอธิการบดีฝ่ายวิชาการ เป็นประธานในการมอบรางวัลแก่ผู้ชนะการประกวดวาดภาพ



การสัมมนาทางวิชาการกลุ่มย่อย เรื่อง  
การศึกษาในศตวรรษหน้า  
ณ โรงแรมพญาการ์เดนส์



นิทรรศการวันวิทยาศาสตร์ ปี 2540  
ณ คณะวิทยาศาสตร์



การจัดกิจกรรมโครงการค่ายวิทยาศาสตร์ทางทะเล  
สำหรับเยาวชน ครั้งที่ 12  
ณ สถาบันวิทยาศาสตร์ทางทะเล



คณะพยาบาลจากสาธารณรัฐประชาธิปไตยประชาชนลาว  
เยี่ยมชมศึกษาดูงาน  
ณ โครงการจัดตั้งศูนย์วิทยาศาสตร์สุขภาพ



ดร.ประพนธ์ วิไลรัตน์ นักวิทยาศาสตร์ดีเด่นแห่งปี  
2540 มาบรรยายพิเศษ  
ณ สถาบันวิทยาศาสตร์ทางทะเล



โครงการแลกเปลี่ยนวัฒนธรรมระหว่างมหาวิทยาลัย  
บูรพา กับวิทยาลัยการสาธารณสุข อุบลราชธานี



การประชุมวิชาการประจำปีครั้งที่ 3  
เรื่อง "เทคโนโลยีและสิ่งแวดล้อมในศตวรรษที่ 21"

124738



## ที่ปรึกษา

อาจารย์วิรัช คารวะพิทยากุล  
 อาจารย์เสรี ชีโนดม  
 นายสมศักดิ์ เอี่ยมคงสี

รองอธิการบดีฝ่ายวางแผนและพัฒนา  
 ผู้ช่วยอธิการบดีฝ่ายวางแผนและพัฒนา  
 ผู้อำนวยการแผนงาน



## คณะผู้จัดทำ

นายอธิปติ ทองแพง  
 นางธารารรณ ภูวนา  
 นายสุธีร์ เจริญสุข  
 นายสมบัติ นุชประเสริฐ  
 นางสาวณัฐวิมล ทองแพง  
 นางณัฐนิช โหมดเขียว  
 นายณรงค์ หุ่นศาสตร์

หัวหน้างานวิจัยสถาบันและสารสนเทศ  
 หัวหน้างานประชาสัมพันธ์  
 เจ้าหน้าที่วิเคราะห์นโยบายและแผน 5  
 นายช่างศิลป์ 3  
 พนักงานธุรการ 3  
 เจ้าหน้าที่วิเคราะห์นโยบายและแผน 3  
 เจ้าหน้าที่วิเคราะห์นโยบายและแผน 3

## แบบปก

นายสมบัติ นุชประเสริฐ

นายช่างศิลป์ 3

ขอขอบคุณ  
 คณะ / หน่วยงานต่าง ๆ ที่ให้ความ  
 อนุเคราะห์ข้อมูลในการจัดทำ



B  
U  
R  
A  
P  
H  
A  
  
U  
N  
I  
V  
E  
R  
S  
I  
T  
Y

