



# สารสมเทศ ปีการศึกษา 2537 มหาวิทยาลัยบูรพา

อ  
378.1  
มบ747ส  
2537  
จ.2

งานวิจัยสถาบันและสารสมเทศ  
ของแผนงาน สำนักงาน

BURAPHA UNIVERSITY LIBRARY



3 2498 00074767 3

คำนำ

หนังสือสารสนเทศปีการศึกษา 2537 นี้ เป็นเอกสารที่งานวิจัยสถาบันและสารสนเทศ  
กองแผนงาน สำนักงานอธิการบดี มหาวิทยาลัยบูรพา ได้ดำเนินการรวบรวมข้อมูลพื้นฐาน  
ที่สำคัญอันประกอบไปด้วย ข้อมูลด้านการบริหาร โปรแกรมการศึกษา นิสิต บุคลากร  
งบประมาณ อาคารสถานที่ โครงการวิจัย โครงการบริการวิชาการ และทุนอุดหนุนการศึกษา  
เพื่อใช้เป็นข้อมูลในการวางแผน และแสดงให้เห็นถึงสถานภาพของมหาวิทยาลัย ในปีการศึกษา  
2537

งานวิจัยสถาบันและสารสนเทศ หวังว่าเอกสารฉบับนี้ จะเป็นประโยชน์ต่อการบริหาร  
การวางแผน และพัฒนามหาวิทยาลัยต่อไป หากมีข้อเสนอแนะประการใดโปรดส่งไปยัง  
กองแผนงานงาน สำนักงานอธิการบดี มหาวิทยาลัยบูรพา จะขอบคุณยิ่ง

*J. K. Gopin*  
(นายประถม ใจจิตร)

รองอธิการบดีฝ่ายวางแผนและพัฒนา

๐  
๗๗๘.๗  
๒๖๗๔๗๘  
๒๕๗๗  
๐.๒

BK๐๐๐๗๓๙๓

สำนักหอสมุดกลาง มหาวิทยาลัยบูรพา
วันลงทะเบียน..... ๒๕๓๘
เลขทะเบียน..... 100475
เลขเรียกหนังสือ.....

## สารบัญ

คำนำ	หน้า
โครงสร้างการบริหารมหาวิทยาลัย	I
โครงสร้างการแบ่งส่วนราชการของมหาวิทยาลัยบูรพา	2
การแบ่งส่วนราชการ	3-5
<b>แผนภูมิ</b>	
แผนภูมิ 1 แสดงจำนวนสาขาวิชาที่เปิดสอน ปีการศึกษา 2537	6
แผนภูมิ 2 แสดงจำนวนแต่ละหลักสูตรที่แต่ละคณะเปิดสอน ปีการศึกษา 2537	6
แผนภูมิ 3 แสดงจำนวนบุคลากรแยกตามประเภท ปีการศึกษา 2537	7
แผนภูมิ 4 แสดงจำนวนอาจารย์ประจำ จำแนกตามคณะและตำแหน่งทางวิชาการ ปีการศึกษา 2537	8
แผนภูมิ 5 แสดงจำนวนอาจารย์ประจำ จำแนกตามวุฒิการศึกษา ปีการศึกษา 2537	9
แผนภูมิ 6 แสดงจำนวนบุคลากรสายช่วยวิชาการและธุรการ ปีการศึกษา 2537	10
แผนภูมิ 7 แสดงจำนวนนิสิตใหม่ ปีการศึกษา 2537	11
แผนภูมิ 8 แสดงจำนวนนิสิตทั้งหมด ปีการศึกษา 2537	11
แผนภูมิ 9 แสดงจำนวนผู้สำเร็จการศึกษา ปีการศึกษา 2537	12
แผนภูมิ 1 แสดงงบประมาณแผ่นดินและงบประมาณเงินรายได้ ปีงบประมาณ 2537	13
<b>ตาราง</b>	
โปรแกรมการศึกษา	15
ตาราง 1 แสดงจำนวนภาควิชา สาขาวิชา และหลักสูตร มหาวิทยาลัยบูรพา ปีการศึกษา 2537	16
ตาราง 2 แสดงจำนวนภาควิชา หลักสูตร สาขาวิชาและปริญญา คณะพยาบาลศาสตร์ ปีการศึกษา 2537	17
ตาราง 3 แสดงจำนวนภาควิชา หลักสูตร สาขาวิชาและปริญญา คณะมนุษยศาสตร์และสังคมศาสตร์ ปีการศึกษา 2537	18-19
ตาราง 4 แสดงจำนวนภาควิชา หลักสูตร สาขาวิชาและปริญญา คณะวิทยาศาสตร์ ปีการศึกษา 2537	20
ตาราง 5 แสดงจำนวนภาควิชา หลักสูตร สาขาวิชาและปริญญา คณะศึกษาศาสตร์ ปีการศึกษา 2537	21-22
ตาราง 6 แสดงจำนวนภาควิชา หลักสูตร สาขาวิชาและปริญญา คณะสาธารณสุขศาสตร์ ปีการศึกษา 2537	23
ตาราง 7 แสดงจำนวนภาควิชา หลักสูตร สาขาวิชาและปริญญา คณะวิศวกรรมศาสตร์ ปีการศึกษา 2537	23
ตาราง 8 แสดงจำนวนภาควิชา หลักสูตร สาขาวิชาและปริญญา คณะศิลปกรรมศาสตร์ ปีการศึกษา 2537	24
<b>บุคลากร</b>	
ตาราง 9 จำนวนบุคลากร จำแนกตามคณะ/หน่วยงาน และประเภท ปีการศึกษา 2537	27
ตาราง 10 อาจารย์ประจำ จำแนกตามตำแหน่งทางวิชาการ ปีการศึกษา 2537	28-31
ตาราง 11 อาจารย์ประจำ จำแนกตามวุฒิการศึกษา ปีการศึกษา 2537	32-35
ตาราง 12 อาจารย์ประจำจำแนกตามระดับชั้น ปีการศึกษา 2537	36-39
ตาราง 13 ข้าราชการสายช่วยวิชาการ จำแนกตามวุฒิการศึกษา ปีการศึกษา 2537	40-41
ตาราง 14 ข้าราชการสายธุร... วั จำแนกตามวุฒิการศึกษา ปีการศึกษา 2537	42-43

ตาราง 15	ข้าราชการสายช่วยวิชาการ จำแนกตามระดับชั้น ปีการศึกษา 2537	44-45
ตาราง 16	ข้าราชการสายธุรการ จำแนกตามระดับชั้น ปีการศึกษา 2537	46-47
	<b>นิสิต</b>	49
ตาราง 17	จำนวนนิสิตใหม่ นิสิตทั้งหมด ผู้สำเร็จการศึกษา จำแนกตามคณะ ระดับการศึกษา เพศ ปีการศึกษา 2537	50
ตาราง 18	จำนวนนิสิตใหม่ จำแนกตามคณะ ระดับการศึกษา เพศ ปีการศึกษา 2537	51
ตาราง 19	จำนวนนิสิตทั้งหมด จำแนกตามคณะ ระดับการศึกษา เพศ ปีการศึกษา 2537	52
ตาราง 20	จำนวนผู้สำเร็จการศึกษา จำแนกตามคณะ ระดับการศึกษา และเพศ ปีการศึกษา 2537	53
ตาราง 21	จำนวนนักเรียนโรงเรียนสาธิต ปีการศึกษา 2537	54
	<b>งบประมาณ</b>	56-59
ตาราง 22	งบประมาณรายจ่ายที่จ่ายจริง จำแนกตามหมวดรายจ่าย และประเภทงบ ปีงบประมาณ 2537	58
ตาราง 23	งบประมาณที่ได้รับและจ่ายจริง จำแนกตามหมวดรายจ่าย ปีงบประมาณ 2537	59
ตาราง 24	งบประมาณรายจ่ายที่ได้รับ จำแนกตามหมวดรายจ่าย และประเภทงบ ปีงบประมาณ 2537	60
ตาราง 25	งบประมาณรายจ่ายที่ได้รับ จำแนกตามหมวดรายจ่าย และประเภทงบ ปีงบประมาณ 2537	61
ตาราง 26	งบประมาณรายจ่ายที่จ่ายจริง จำแนกตามหมวดรายจ่าย และประเภทงบ ปีงบประมาณ 2537	62
ตาราง 27	แสดงวงเงินงบประมาณรายจ่าย งบประมาณแผ่นดิน ปีงบประมาณ 2537	63-65
ตาราง 28	แสดงวงเงินงบประมาณรายจ่าย งบประมาณเงินรายได้ ปีงบประมาณ 2537	66-68
ตาราง 29	แสดงรายจ่ายจริงงบประมาณแผ่นดิน ปีงบประมาณ 2537	69-71
ตาราง 30	แสดงรายจ่ายจริงงบประมาณเงินรายได้ ปีงบประมาณ 2537	72-73
	<b>อาคารสถานที่</b>	
ตาราง 31	แสดงอาคารและพื้นที่อาคารของแต่ละหน่วยงาน ปีการศึกษา 2537	75-77
ตาราง 32	โครงการก่อสร้างที่ได้รับการจัดสรรงบประมาณ ปีงบประมาณ 2537	78
	<b>โครงการวิจัย</b>	80-90
	<b>การจัดบรรยาย</b>	92-109
	<b>บทความทางวิชาการ</b>	110-118

### โครงสร้างการบริหารมหาวิทยาลัยบูรพา

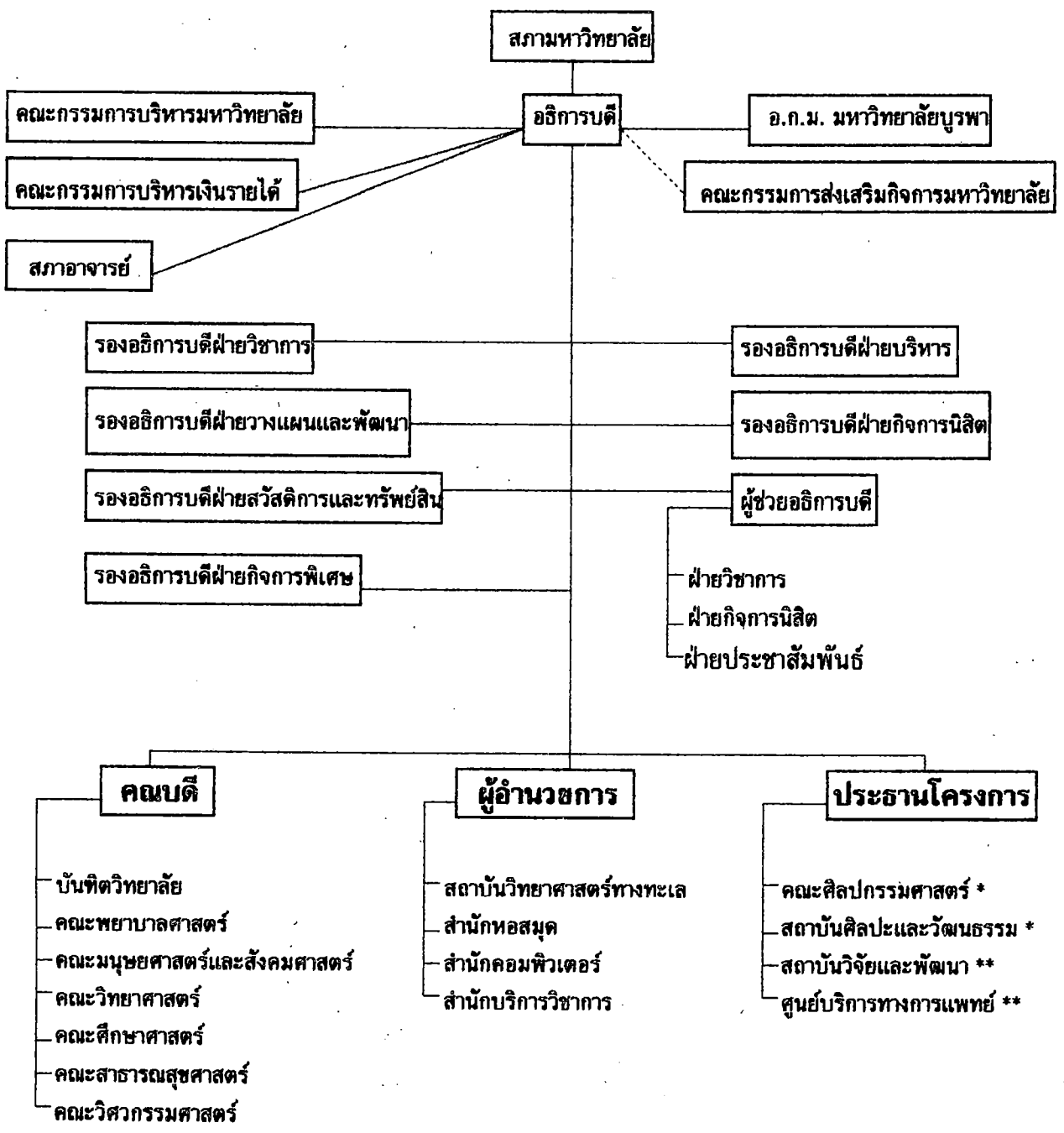

**หมายเหตุ** \* หมายถึง โครงการจัดตั้งตามแผนพัฒนาการศึกษาระดับอุดมศึกษา ระยะที่ 7 (พ.ศ. 2535 - 2539)  
 \*\* หมายถึง โครงการจัดตั้งเป็นการภายใน

## โครงสร้างการแบ่งส่วนราชการของมหาวิทยาลัยบูรพา

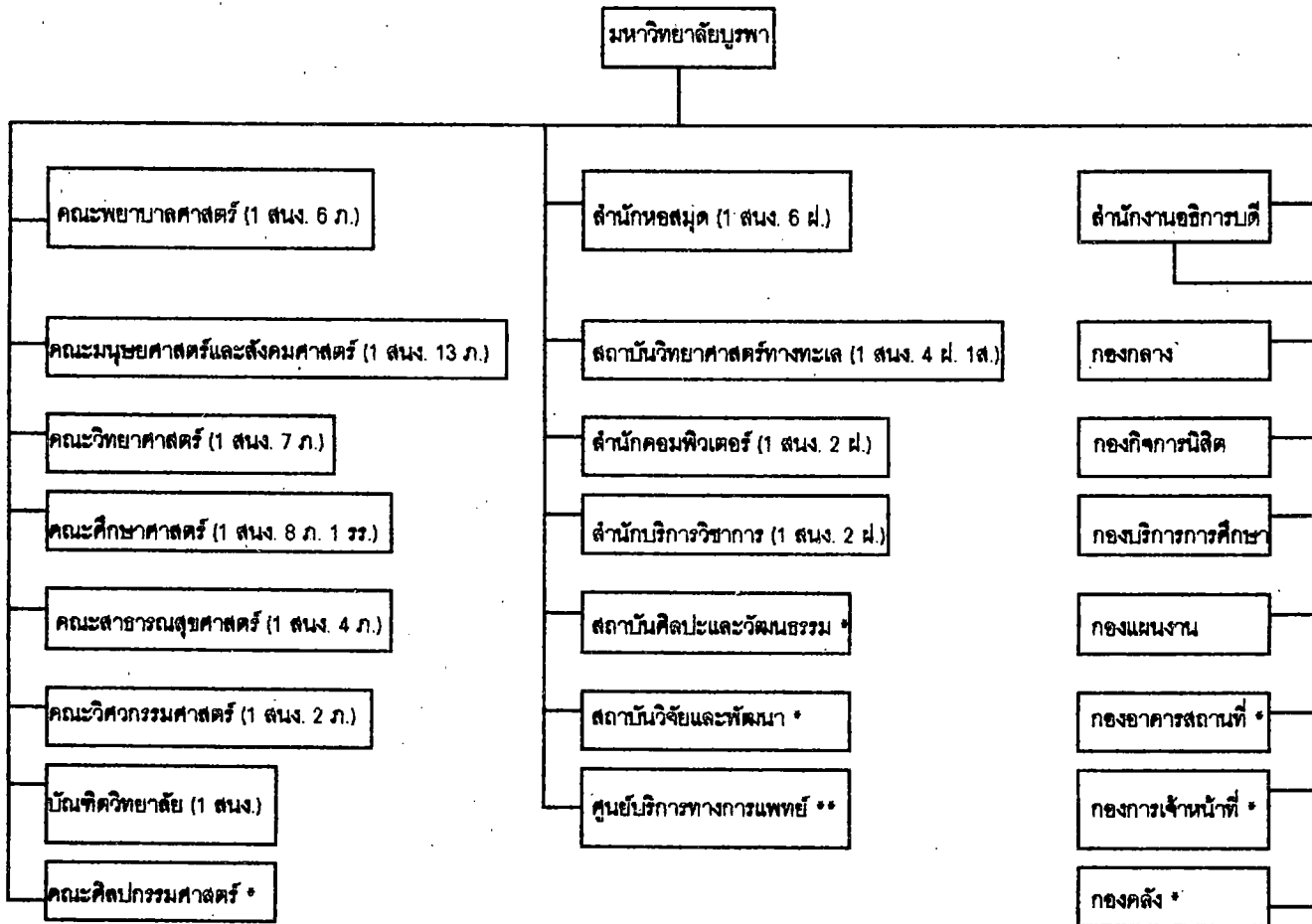

หมายเหตุ : สนง., ก., รร., ฝ., ส. หมายถึง สำนักงาน, ภาควิชา, โรงเรียน, ฝ่ายและสถานีวิจัยย่อยตามลำดับ

\* หมายถึง โครงการอยู่ในแผนพัฒนาการศึกษาาระดับอุดมศึกษา ระยะที่ 7 (2535 - 2539)

\*\* หมายถึง จัดตั้งเป็นการภายใน

## การแบ่งส่วนราชการ

ในปีการศึกษา 2537 มหาวิทยาลัยบูรพา แบ่งส่วนราชการออกเป็นคณะ สำนัก สถาบัน และศูนย์ ดังนี้ คือ

- สำนักงานอธิการบดี แบ่งเป็น

1. กองกลาง
2. กองกิจการนิสิต
3. กองบริหารการการศึกษา
4. กองแผนงาน

- บัณฑิตวิทยาลัย แบ่งเป็น

- I. สำนักงานเลขานุการ

- คณะพยาบาลศาสตร์

- I. สำนักงานเลขานุการ
2. ภาควิชาการพยาบาลชุมชน
3. ภาควิชาการพยาบาลแม่และเด็ก
4. ภาควิชาการพยาบาลอายุรศาสตร์และศัลยศาสตร์
5. ภาควิชาวิจัยประเมินผลและการบริหารทางการพยาบาล

6. ภาควิชาวิทยาศาสตร์พื้นฐานการพยาบาล

7. ภาควิชาสุขภาพจิตและการพยาบาลจิตเวช

- คณะมนุษยศาสตร์และสังคมศาสตร์

- I. สำนักงานเลขานุการ
2. ภาควิชาจิตวิทยา
3. ภาควิชาดุริยางคศาสตร์
4. ภาควิชาบรรณารักษศาสตร์
5. ภาควิชาบริหารธุรกิจ
6. ภาควิชาประวัติศาสตร์
7. ภาควิชาภาษาตะวันตก
8. ภาควิชาภาษาตะวันออก
9. ภาควิชาภาษาไทย
10. ภาควิชาภูมิศาสตร์

II. ภาควิชารัฐศาสตร์

12. ภาควิชาเศรษฐศาสตร์

13. ภาควิชาศิลปะและวัฒนธรรม

14. ภาควิชาสังคมวิทยา



- คณะวิทยาศาสตร์ แบ่งเป็น

1. สำนักงานเลขานุการ
2. ภาควิชาคณิตศาสตร์
3. ภาควิชาเคมี
4. ภาควิชาจุลชีววิทยา
5. ภาควิชาฟิสิกส์
6. ภาควิชาฟิสิกส์
7. ภาควิชาฟิสิกส์
8. ภาควิชาวิทยาศาสตร์การอาหาร
9. ภาควิชาวิทยาศาสตร์คอมพิวเตอร์

- คณะศึกษาศาสตร์ แบ่งเป็น

1. สำนักงานเลขานุการ
  2. ภาควิชาการแนะแนวและจิตวิทยาการศึกษา
  3. ภาควิชาบริหารการศึกษา
  4. ภาควิชาการศึกษาขั้นพื้นฐาน
  5. ภาควิชาเทคโนโลยีทางการศึกษา
  6. ภาควิชาพลศึกษาและสันทนาการ
  7. ภาควิชาพื้นฐานการศึกษา
  8. ภาควิชาวิจัยและวัดผลการศึกษา
  9. ภาควิชาหลักสูตรและการสอน
- IO.โรงเรียนสาธิต

- คณะวิศวกรรมศาสตร์ แบ่งเป็น

1. สำนักงานเลขานุการ
2. ภาควิชาวิศวกรรมเคมี
3. ภาควิชาวิศวกรรมอุตสาหกรรม

- คณะสาธารณสุขศาสตร์ แบ่งเป็น

1. สำนักงานเลขานุการ
2. ภาควิชาสุขศึกษา
3. ภาควิชาอนามัยสิ่งแวดล้อม
4. ภาควิชาสาธารณสุขศาสตร์สุขภาพและความปลอดภัย
5. ภาควิชาพื้นฐานสาธารณสุข

- สถาบันวิทยาศาสตร์ทางทะเล แบ่งเป็น

1. สำนักงานเลขานุการ
2. ฝ่ายบริการวิชาการ
3. ฝ่ายพิพิธภัณฑสถานวิทยาศาสตร์ทางทะเล
4. ฝ่ายวิจัย
5. ฝ่ายสถานเลี้ยงสัตว์น้ำเค็ม
6. สถานีวิจัย

- สำนักคอมพิวเตอร์ แบ่งเป็น

1. สำนักงานเลขานุการ
2. ฝ่ายปฏิบัติการ
3. ฝ่ายวิเคราะห์ระบบและพัฒนาโปรแกรม

- สำนักทอสมุด แบ่งเป็น

1. สำนักงานเลขานุการ
2. ฝ่ายบริการสิ่งพิมพ์
3. ฝ่ายวางแผนและพัฒนาการทรัพยากร
4. ฝ่ายเอกสารและวารสาร
5. ฝ่ายวิเคราะห์ทรัพยากร
6. ฝ่ายส่งเสริมการใช้บริการ
7. ฝ่ายโสตทัศนศึกษา

- สำนักบริการวิชาการ แบ่งเป็น

1. สำนักงานเลขานุการ
2. ฝ่ายฝึกอบรม
3. ฝ่ายส่งเสริมและเผยแพร่วิชาการ

แผนภูมิ 1 แสดงจำนวนสาขาวิชาที่เปิดสอน ปีการศึกษา 2537

19%

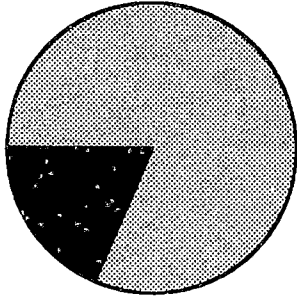

ป.ตรี 44 สาขาวิชา  
ป.โท 10 สาขาวิชา

แผนภูมิ 2 แสดงจำนวนหลักสูตรในแต่ละคณะเปิดสอน ปีการศึกษา 2537

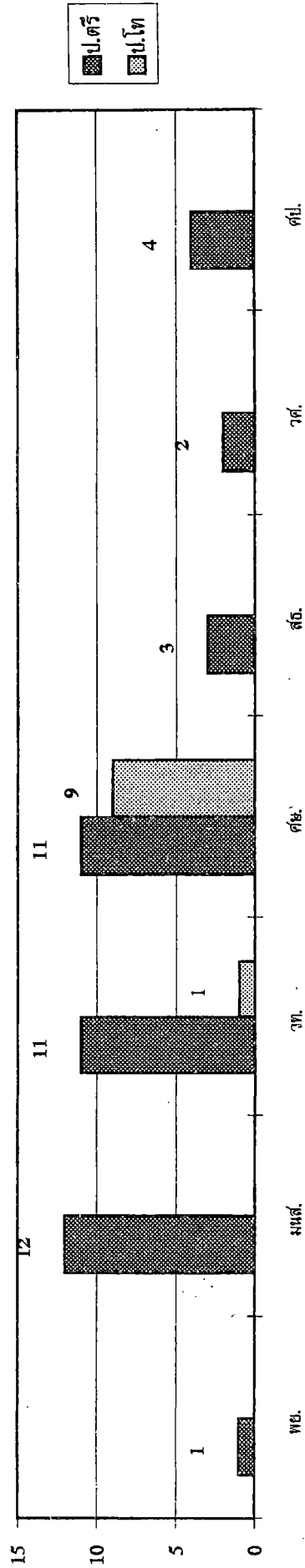

แผนภูมิ 3 แสดงจำนวนบุคลากรแยกตามประเภท ปีการศึกษา 2537

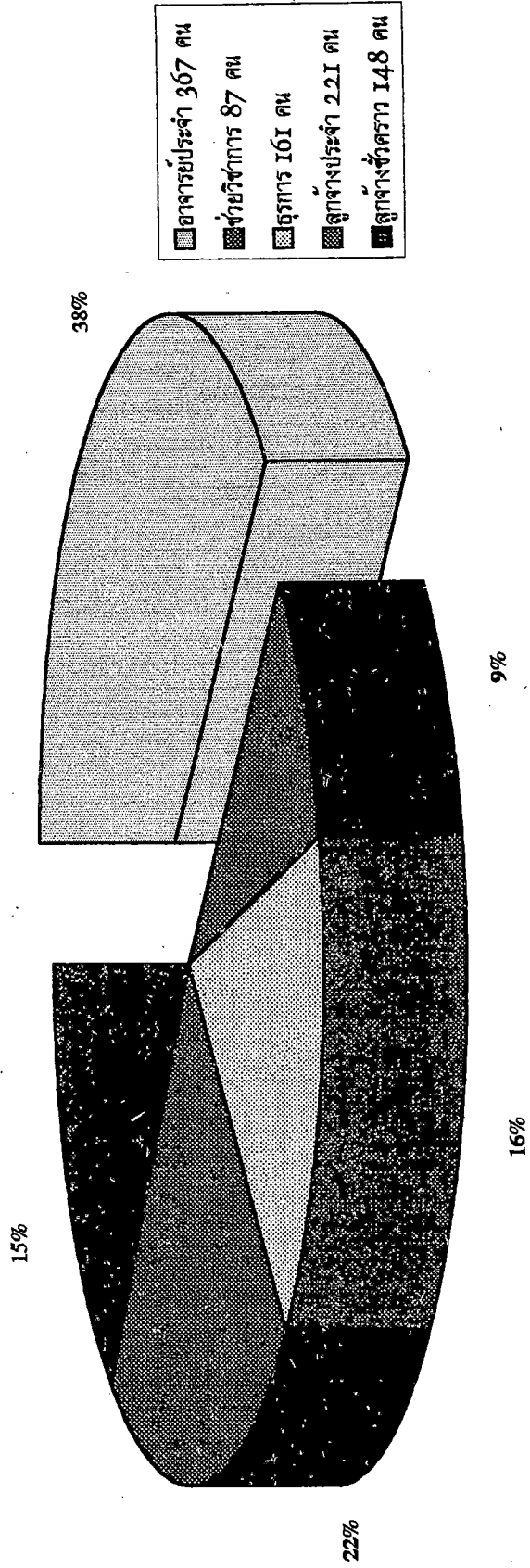

แผนภูมิ 4 แสดงจำนวนอาจารย์ประจำ สำนักตามคณะและตำแหน่งทางการ ปีการศึกษา 2537

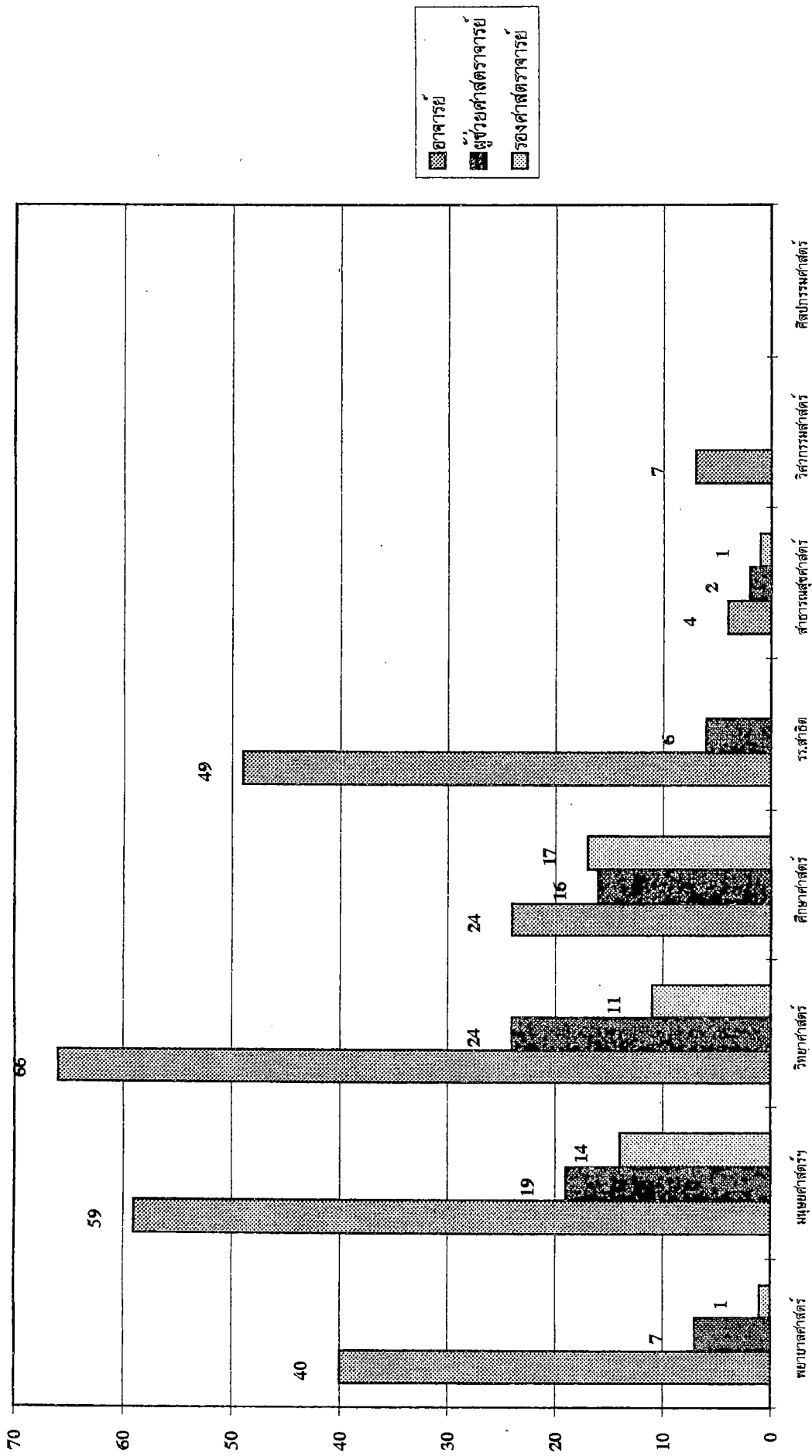

แผนภูมิ 5 แสดงจำนวนหอจากรายประจำ จำแนกตามวุฒิการศึกษาระดับปริญญา ปีการศึกษา 2537

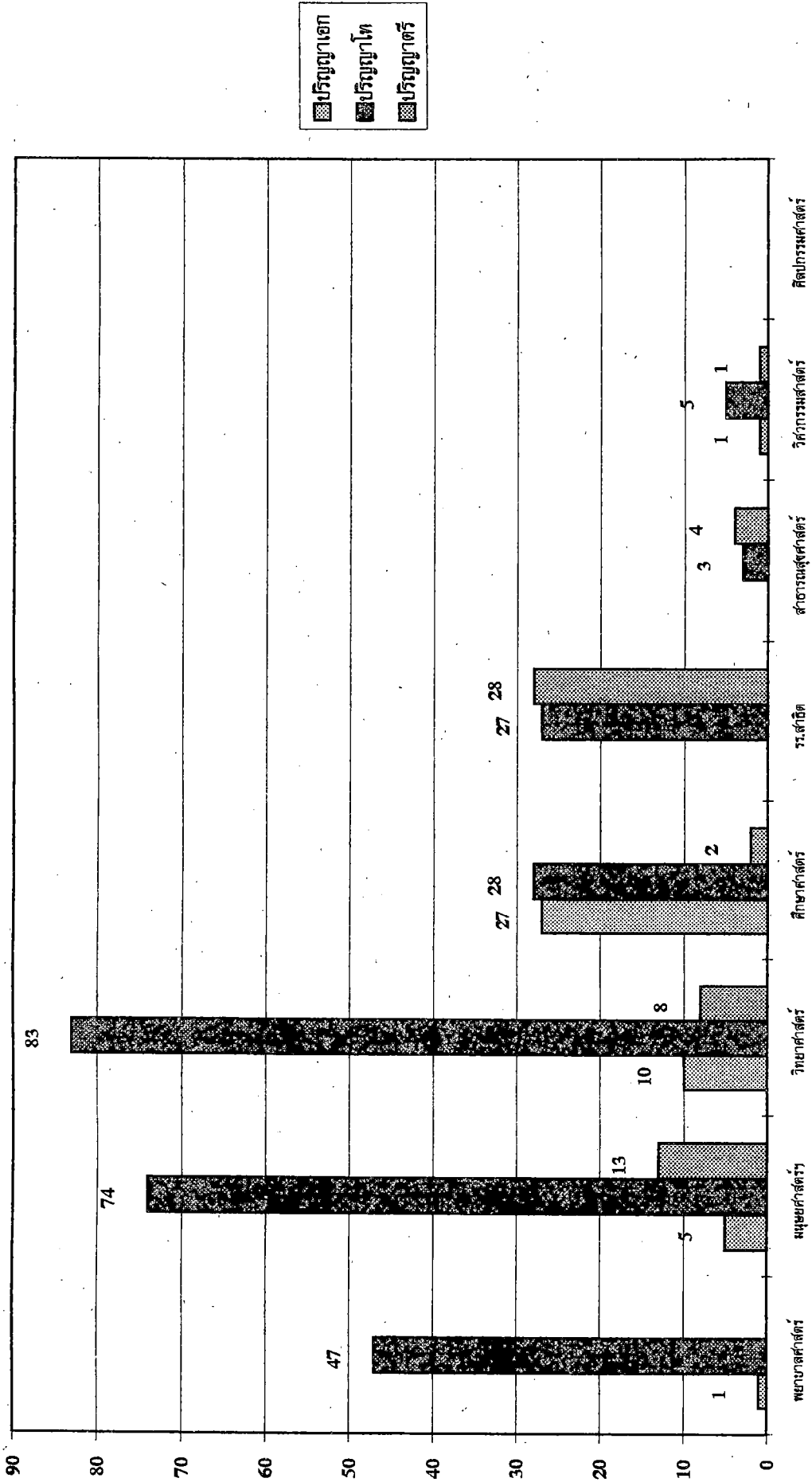

แผนภูมิ 6 แสดงจำนวนบุคลากรสายช่วยวิชาการและธุรการ ปีการศึกษา 2537

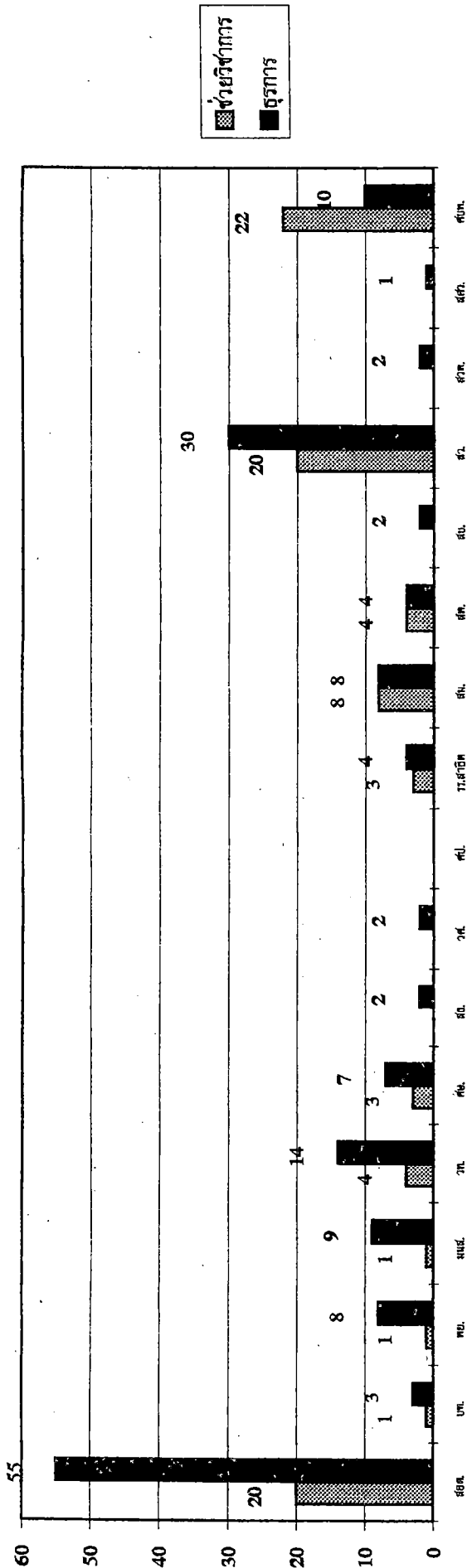

สัตว.	=	สำนักงานอธิการบดี	=	ส.ธ.	=	สำนักบริหารวิชาการ
บพ.	=	บัณฑิตวิทยาลัย	=	ว.ศ.	=	สถาบันวิทยาศาสตร์ทางทะเล
พย.	=	คณะพยาบาลศาสตร์	=	ศ.ป.	=	สถาบันวิจัยและพัฒนา
พห.ล.	=	คณะมนุษยศาสตร์และสังคมศาสตร์	=	ร.ร.ส.อ.อ.ด.	=	สถาบันศิลปะและวัฒนธรรม
วท.	=	คณะวิทยาศาสตร์	=	ส.ม.	=	ศูนย์บริการทางการแพทย์
ศษ.	=	คณะศึกษาศาสตร์	=	ส.พ.	=	

แผนภูมิ 7 แสดงจำนวนนิสิตใหม่ ปีการศึกษา 2537

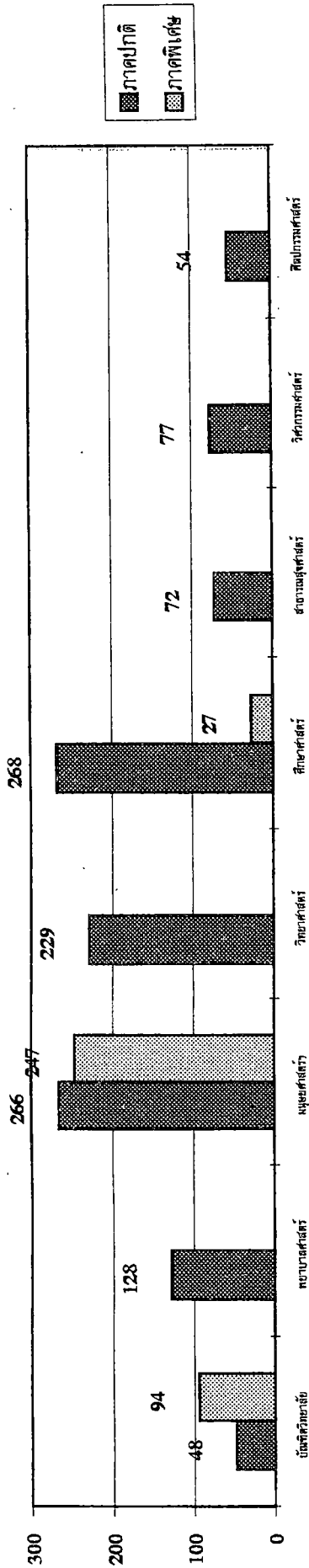

แผนภูมิ 8 แสดงจำนวนนิสิตทั้งหมด ปีการศึกษา 2537

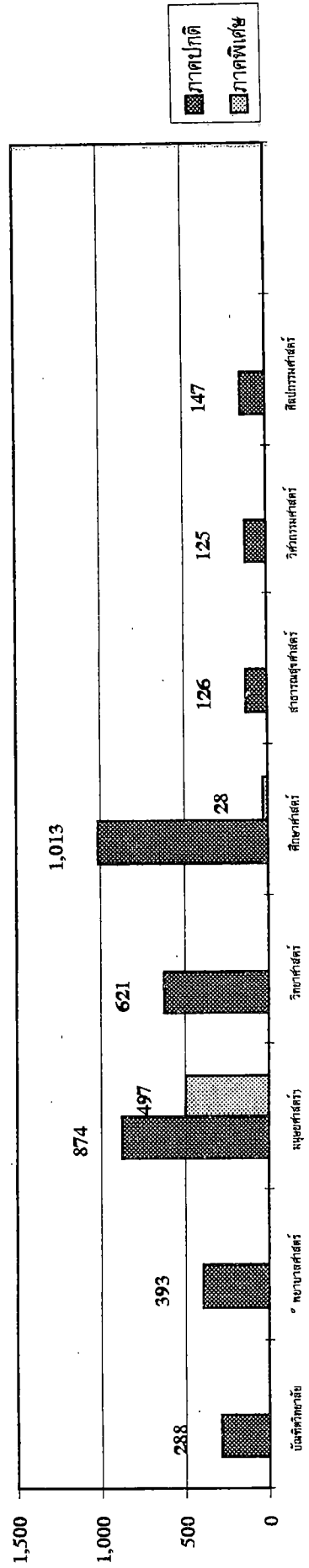



แผนภูมิ 9 แสดงจำนวนผู้สำเร็จการศึกษา ปีการศึกษา 2537

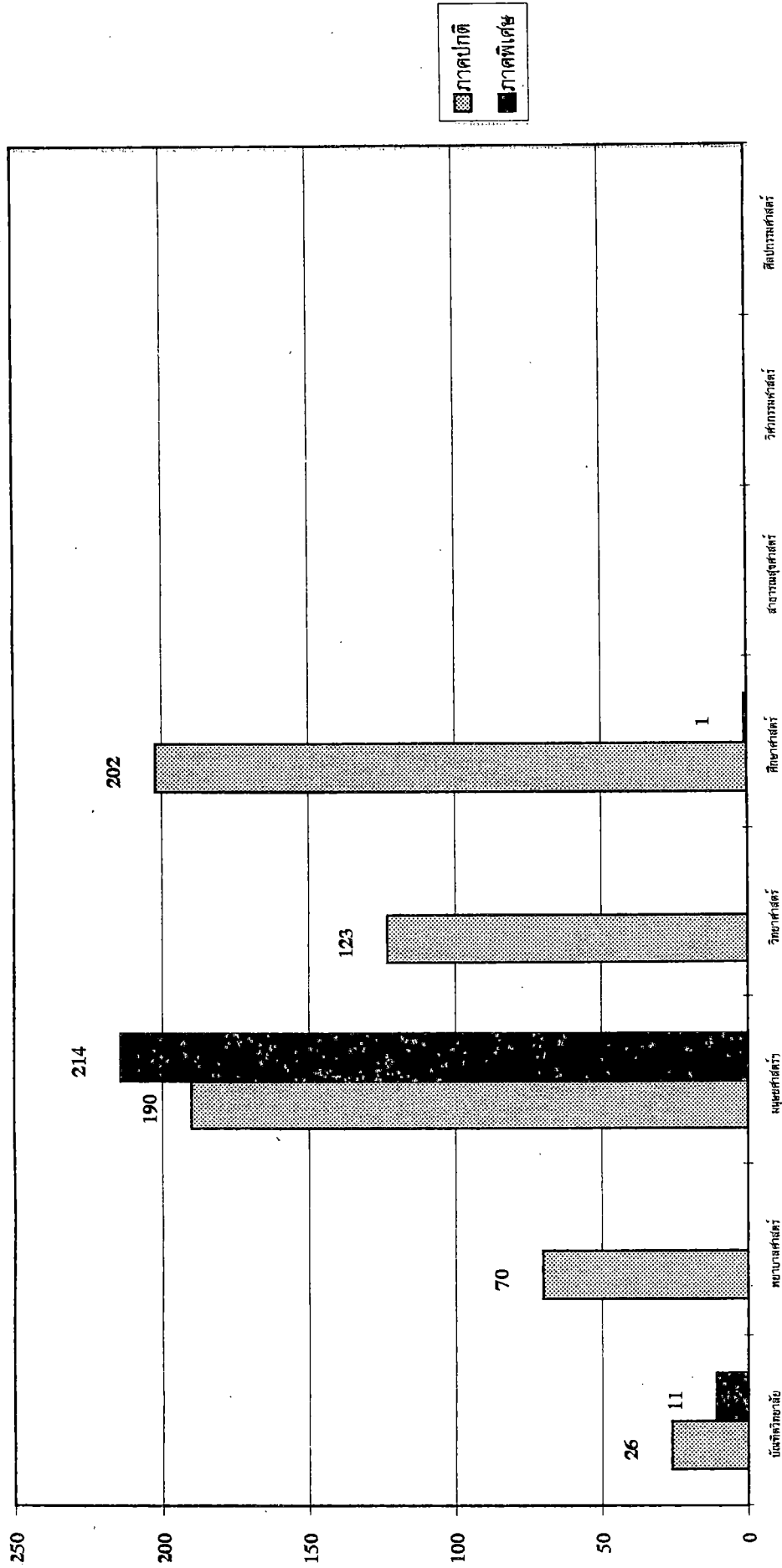

แผนภูมิ IO แสดงงบประมาณแผ่นดิน และงบประมาณเงินรายได้ ปีงบประมาณ 2537

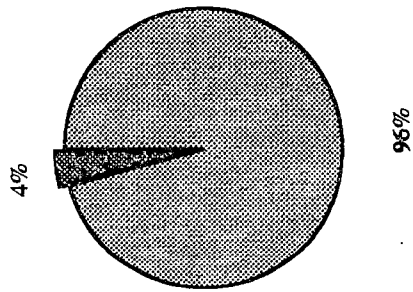

งบแผ่นดิน 886,844,885 บาท  
 งบรายได้ 37,286,945 บาท

แผนภูมิ II แสดงงบดำเนินการและงบลงทุน ปีงบประมาณ 2537

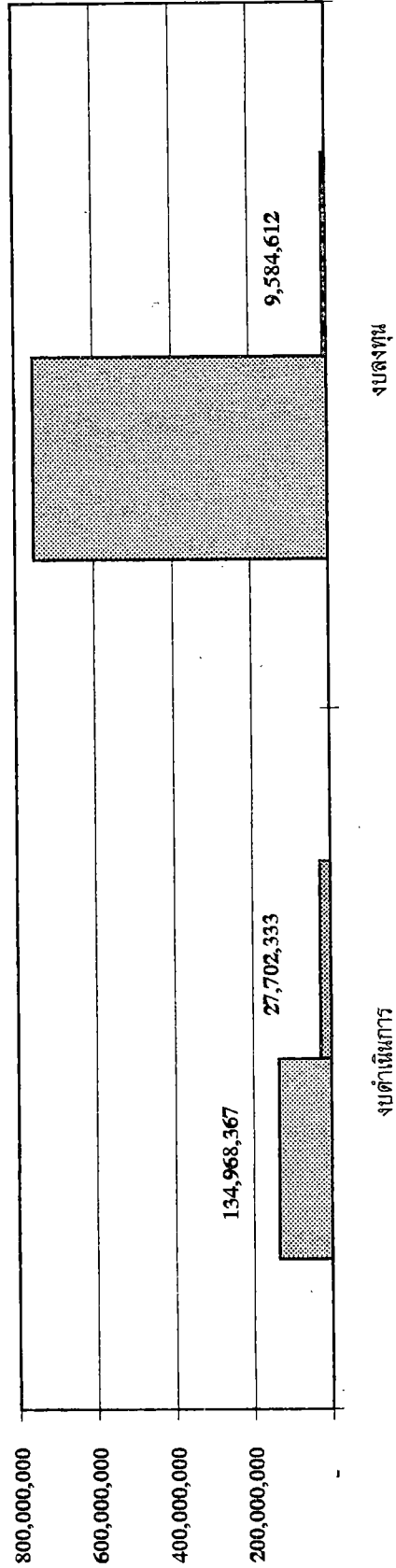



**โปรแกรมการศึกษา**

### โปรแกรมการศึกษา

ในปีการศึกษา 2537 มหาวิทยาลัยบูรพา ประกอบด้วยคณะ 8 คณะ  
(รวมบัณฑิตวิทยาลัย) จำนวน 13 หลักสูตร เปิดสอนนิสิตในสาขาวิชาต่าง ๆ  
รวม 54 สาขาวิชา คือ

ระดับปริญญาตรี 10 หลักสูตร 44 สาขาวิชา

ระดับปริญญาโท 3 หลักสูตร 10 สาขาวิชา

#### หลักสูตรและสาขาวิชาใหม่

ในปีการศึกษา 2537 มหาวิทยาลัยบูรพาได้รับอนุมัติจากทบวงมหาวิทยาลัย  
ให้เปิดหลักสูตรและสาขาวิชาใหม่ดังนี้ คือ

#### 1. คณะศึกษาศาสตร์

1.1 เปิดหลักสูตรใหม่ระดับปริญญาโทในหลักสูตรศึกษาศาสตรมหาบัณฑิต  
(วท.ม.) สาขาวิชาที่เปิดใหม่ 1 สาขาวิชา คือ ศึกษาศาสตร์การออกกำลังกาย

#### 2. คณะวิทยาศาสตร์

2.1 เปิดสาขาวิชาใหม่ในหลักสูตรวิทยาศาสตรบัณฑิต (วท.บ.) 1 สาขาวิชา  
คือ เทคโนโลยีชีวภาพ

2.2 เปิดหลักสูตรใหม่ระดับปริญญาโทในหลักสูตรวิทยาศาสตรมหาบัณฑิต  
(วท.ม.) สาขาวิชาที่เปิดใหม่ 1 สาขาวิชา คือ วัสดุศาสตร์

#### 3. โครงการจัดตั้งคณะศิลปกรรมศาสตร์

3.1 เปิดสาขาวิชาใหม่ในหลักสูตรศิลปกรรมศาสตรบัณฑิต 2 สาขาวิชา  
คือ 1. ภาพพิมพ์ 2. เซรามิกส์

ตาราง 1. แสดงจำนวนภาควิชา สาขาวิชา และหลักสูตร มหาวิทยาลัยบูรพาปีการศึกษา 2537

คณะ	ภาควิชา	สาขาวิชา				หลักสูตร			
		ป.ตรี	ป.โท	ป.เอก	รวม	ป.ตรี	ป.โท	ป.เอก	รวม
พยาบาลศาสตร์	6	I	-	-	I	I	-	-	I
มนุษยศาสตร์และสังคมศาสตร์	13	I2	-	-	I2	3	-	-	3
วิทยาศาสตร์	9	II	I	-	I2	I	I	-	2
ศึกษาศาสตร์	8	II	9	-	20	2	2	-	4
สาธารณสุขศาสตร์	4	3	-	-	3	I	-	-	I
วิศวกรรมศาสตร์	2	2	-	-	2	I	-	-	I
ศิลปกรรมศาสตร์	-	4	-	-	4	I	-	-	I
รวม	42	44	10	0	54	10	3	-	13

ตาราง 2 แสดงจำนวนภาควิชา หลักสูตร สาขาวิชาและปริญญา คณะพยาบาลศาสตร์ ปีการศึกษา 2537

ภาควิชา	สาขาวิชาที่เปิดสอน	หลักสูตร	
		ปริญญาตรี	ปริญญาโท
1. การพยาบาลชุมชน 2. การพยาบาลแม่และเด็ก 3. อายูรศาสตร์และสัตยศาสตร์ 4. วิจัยประเมินผลและการบริหารทางการพยาบาล 5. วิทยาศาสตร์พื้นฐานการพยาบาล 6. สุขภาพจิตและการพยาบาลจิตเวช	การพยาบาล	พยาบาลศาสตรบัณฑิต (พ.บ.)	-
รวม	I สาขาวิชา	I หลักสูตร	-

ตาราง 3 แสดงภาควิชา หลักสูตร สาขาวิชาและปริญญา คณะมนุษยศาสตร์และสังคมศาสตร์ ปีการศึกษา 2537

ภาควิชา	สาขาวิชาที่เปิดสอน	หลักสูตร	
		ปริญญาตรี	ปริญญาโท
I. ศึกษาศาสตร์			
2. ครุศึกษาศาสตร์			
3. บรรณารักษศาสตร์			
4. บริหารธุรกิจ	บริหารธุรกิจ 4 ปี การบัญชี การตลาด การบริหารงานบุคคล การบริหารโรงแรม	บริหารธุรกิจบัณฑิต(บธ.บ.) บริหารธุรกิจบัณฑิต(บธ.บ.) บริหารธุรกิจบัณฑิต(บธ.บ.) บริหารธุรกิจบัณฑิต(บธ.บ.)	- - - -
5. ประวัติศาสตร์	บริหารธุรกิจ 2 ปี การบัญชี การตลาด การบริหารงานบุคคล	บริหารธุรกิจบัณฑิต(บธ.บ.) บริหารธุรกิจบัณฑิต(บธ.บ.) บริหารธุรกิจบัณฑิต(บธ.บ.)	- - -
6. ภาษาด้านเด็ก	ประวัติศาสตร์ ภาษาอังกฤษ	ศิลปศาสตรบัณฑิต(ศศ.บ.) ศิลปศาสตรบัณฑิต(ศศ.บ.)	- -
7. ภาษาด้านอาชีพ			
8. ภาษาไทย	ภาษาไทย	ศิลปศาสตรบัณฑิต(ศศ.บ.)	-

คณะมนุษยศาสตร์และสังคมศาสตร์(ต่อ)

ภาควิชา	สาขาวิชาที่เปิดสอน	หลักสูตร	
		ปริญญาตรี	ปริญญาโท
9. ภูมิศาสตร์	ภูมิศาสตร์	วิทยาศาสตร์บัณฑิต(วท.บ.)	-
IO. รัฐศาสตร์	-	-	-
II. ศิลปะและวัฒนธรรม	-	-	-
I2. เศรษฐศาสตร์	-	-	-
I3. สังคมวิทยา	การพัฒนาชุมชน	ศิลปศาสตรบัณฑิต(ศ.บ.)	-
รวม I3 ภาควิชา	I2 สาขาวิชา	3 หลักสูตร	-



ตาราง 4 แสดงภาควิชา หลักสูตร สาขาวิชาและปริญญา คณะวิทยาศาสตร์ ปีการศึกษา 2537

ภาควิชา	สาขาวิชาที่เปิดสอน	หลักสูตร	
		ปริญญาตรี	ปริญญาโท
1.คณิตศาสตร์	คณิตศาสตร์	วิทยาศาสตร์บัณฑิต(วท.บ.)	-
2.เคมี	สถิติ	วิทยาศาสตร์บัณฑิต(วท.บ.)	-
	เคมี	วิทยาศาสตร์บัณฑิต(วท.บ.)	-
3.จุลชีววิทยา	เคมีอุตสาหกรรม	วิทยาศาสตร์บัณฑิต(วท.บ.)	-
4.ชีววิทยา	จุลชีววิทยา	วิทยาศาสตร์บัณฑิต(วท.บ.)	-
5.ฟิสิกส์	ชีววิทยา	วิทยาศาสตร์บัณฑิต(วท.บ.)	-
6.วาริชศาสตร์	ฟิสิกส์	วิทยาศาสตร์บัณฑิต(วท.บ.)	-
7.วิทยาศาสตร์การอาหารและโภชนาการ	วาริชศาสตร์	วิทยาศาสตร์บัณฑิต(วท.บ.)	วิทยาศาสตร์มหาบัณฑิต(วท.ม.)
8.วิทยาการคอมพิวเตอร์	วิทยาศาสตร์การอาหารและโภชนาการ	วิทยาศาสตร์บัณฑิต(วท.บ.)	-
9.โครงการจัดตั้งภาควิชาเทคโนโลยีชีวภาพ	วิทยาการคอมพิวเตอร์	วิทยาศาสตร์บัณฑิต(วท.บ.)	-
	เทคโนโลยีชีวภาพ	วิทยาศาสตร์บัณฑิต(วท.บ.)	-
รวม 9 ภาควิชา	II สาขาวิชา	I หลักสูตร	I หลักสูตร

ภาควิชา	สาขาวิชาที่เปิดสอน	หลักสูตร	
		ปริญญาตรี	ปริญญาโท
1. การแนะแนวและจิตวิทยาการศึกษา	จิตวิทยาการแนะแนว	-	การศึกษามหาบัณฑิต(กศ.ม.)
2. การศึกษาอนุกระบวน	-	-	-
3. เทคโนโลยีทางการศึกษา	เทคโนโลยีทางการศึกษา	การศึกษามหาบัณฑิต(กศ.บ.)	การศึกษามหาบัณฑิต(กศ.ม.)
4. บริหารการศึกษา	บริหารการศึกษา	-	การศึกษามหาบัณฑิต(กศ.ม.)
5. พลศึกษาและสันทนาการ	พลศึกษา	วิทยาศาสตร์บัณฑิต(วท.บ.)	-
6. พื้นฐานการศึกษา	วิทยาศาสตร์การออกกำลังกาย	-	วิทยาศาสตร์มหาบัณฑิต(วท.ม.)
7. หลักสูตรและการสอน	การประถมศึกษา	การศึกษามหาบัณฑิต(กศ.บ.)	การศึกษามหาบัณฑิต(กศ.ม.)
8. วิจัยและวัดผลการศึกษา	-	-	-
รวมกับคณะวิทยาศาสตร์และสังคมศาสตร์	ภาษาไทย	การศึกษามหาบัณฑิต(กศ.บ.)	การศึกษามหาบัณฑิต(กศ.ม.)
	ภาษาอังกฤษ	การศึกษามหาบัณฑิต(กศ.บ.)	-
	บรรณารักษศาสตร์	การศึกษามหาบัณฑิต(กศ.บ.)	-
	สังคมศึกษา	การศึกษามหาบัณฑิต(กศ.บ.)	-
	วิทยาศาสตร์ศึกษา	-	การศึกษามหาบัณฑิต(กศ.ม.)
	ชีววิทยา	-	การศึกษามหาบัณฑิต(กศ.ม.)
	วิทย์-คณิต	การศึกษามหาบัณฑิต(กศ.บ.)	-
	วิทย์-เคมี	การศึกษามหาบัณฑิต(กศ.บ.)	-

คณะศึกษาศาสตร์(ต่อ)

ภาควิชา	สาขาวิชาที่เปิดสอน	หลักสูตร	
		ปริญญาตรี	ปริญญาโท
	วิทยา-ชีววิทยา	การศึกษาระดับบัณฑิต(กศ.บ.)	-
	วิทยา-ฟิสิกส์	การศึกษาระดับบัณฑิต(กศ.บ.)	-
รวม 8 ภาควิชา	20 สาขาวิชา	2 หลักสูตร	2 หลักสูตร

ตาราง 6 แสดงภาควิชา หลักสูตร สาขาวิชาและปริญญา คณะสาธารณสุขศาสตร์ ปีการศึกษา 2537

ภาควิชา	สาขาวิชาที่เปิดสอน	หลักสูตร	
		ปริญญาตรี	ปริญญาโท
I. สาขาวิชาสาธารณสุขศาสตร์และสาธารณสุข 2. อนามัยและสิ่งแวดล้อม 3. สุขศึกษา 4. พื้นฐานสาธารณสุข	I. สาขาวิชาสาธารณสุขศาสตร์และสาธารณสุข 2. อนามัยและสิ่งแวดล้อม 3. สุขศึกษา	วิทยาลัยสารพัดช่าง(วท.บ.)	-
		วิทยาลัยสารพัดช่าง(วท.บ.)	-
		วิทยาลัยสารพัดช่าง(วท.บ.)	-
รวม 4 ภาควิชา	3 สาขาวิชา	I หลักสูตร	-
ตาราง 7	แสดงภาควิชา หลักสูตร สาขาวิชาและปริญญา คณะวิศวกรรมศาสตร์ ปีการศึกษา 2537		
ภาควิชา	สาขาวิชาที่เปิดสอน	หลักสูตร	
		ปริญญาตรี	ปริญญาโท
I. วิศวกรรมอุตสาหกรรม 2. วิศวกรรมเคมี	วิศวกรรมอุตสาหกรรม	วิศวกรรมศาสตร์บัณฑิต (วศ.บ.)	-
	วิศวกรรมเคมี	วิศวกรรมศาสตร์บัณฑิต (วศ.บ.)	-
รวม 2 ภาควิชา	2 สาขาวิชา	I หลักสูตร	-

๐  
 ๒๕๓๗  
 ๒๕๓๗  
 ๒๕๓๗  
 ๒.๒

ตาราง 8 แสดงภาควิชา หลักสูตร สาขาวิชาและปริญญา คณะศิลปกรรมศาสตร์ศาสตร์ ปีการศึกษา 2537

ภาควิชา	สาขาวิชาที่เปิดสอน	หลักสูตร	
		ปริญญาตรี	ปริญญาโท
-	จิตรกรรม	ศิลปกรรมศาสตร์บัณฑิต (ศป.บ.)	-
	นิเทศศิลป์	ศิลปกรรมศาสตร์บัณฑิต (ศป.บ.)	-
	ภาพพิมพ์	ศิลปกรรมศาสตร์บัณฑิต (ศป.บ.)	-
	เซรามิกส์	ศิลปกรรมศาสตร์บัณฑิต (ศป.บ.)	-
รวม - ภาควิชา	4 สาขาวิชา	I หลักสูตร	-



**บุคคลากร**

## บุคลากร

ในปีการศึกษา 2537 มหาวิทยาลัยบูรพามีบุคลากรรวมทั้งสิ้น 984 คน จำแนกเป็นบุคลากร  
ประเภทต่าง ๆ ดังนี้

อาจารย์ประจำ (สาย ก.)	367	คน
สายช่วยวิชาการ (สาย ข.)	87	คน
สายธุรการ (สาย ค.)	161	คน
ลูกจ้างประจำ	221	คน
ลูกจ้างชั่วคราว	148	คน
<b>รวม</b>	<b>984</b>	<b>คน</b>

๗ ๑ จำนวนบุคลากร จำนวนตามคณะ/หน่วยงาน และประเภท ปีการศึกษา 2537

คณะ/หน่วยงาน	อาจารย์ประจำ(สาย ก.)		ช่วยวิชาการและธุรการ(สาย ข.ค.)			ลูกจ้าง		รวมทั้งสิ้น	อัตราส่วน สาย ก.:สาย ข.ค.:ลูกจ้าง
	อ.	คศ. อ.	รวม	ช่วยวิชาการ	ธุรการ	รวม	ประจำ		
คณาธิการบดี	-	-	-	20	55	75	119	51	0 : 3.0 : 4.6
คณาจารย์สาย	-	-	-	1	3	4	1	-	0 : 2.0 : 0.1
พยาบาลศาสตร์	40	7	1	1	8	9	4	2	1.3 : 3.6 : 0.2
มนุษยศาสตร์และสังคมศาสตร์	59	19	14	1	9	10	7	4	2.5 : 0.4 : 0.3
วิทยาศาสตร์	66	24	11	4	14	18	14	2	2.8 : 0.7 : 0.4
ศึกษาศาสตร์	24	16	17	3	7	10	14	1	1.6 : 0.4 : 0.4
สาธารณสุขศาสตร์	4	2	1	-	2	2	-	-	0.2 : 0.1 : 0
วิศวกรรมศาสตร์	7	-	-	-	2	2	-	-	0.2 : 0.1 : 0
ศิลปกรรมศาสตร์*	-	-	-	-	-	-	-	2	0 : 0 : 0.1
ศึกษาศาสตร์ "พิบูลย์ราษฎร์"	49	6	-	3	4	7	25	20	1.5 : 0.3 : 1.2
เกษตร	-	-	-	8	8	16	6	11	0 : 0.7 : 0.5
คอมพิวเตอร์	-	-	-	4	4	8	1	2	0 : 0.3 : 0.1
บริการวิชาการ	-	-	-	-	2	2	-	9	0 : 0.1 : 0.2
คณะวิทยาศาสตร์ทางทะเล	-	-	-	20	30	50	20	31	0 : 2.0 : 1.4
นวัตวิทย์และพัฒนา*	-	-	-	-	2	2	-	-	0 : 0.1 : 0
นิตินโยบายและวัฒนธรรม*	-	-	-	-	1	1	-	-	0 : 0.1 : 0
บริการทางการแพทย์**	-	-	-	22	10	32	10	13	0 : 1.3 : 0.6
รวม	249	74	44	87	161	248	221	148	3.7 : 2.5 : 3.8

หมายเหตุ \* หมายถึง โครงการจัดตั้งในแผนพัฒนาการศึกษาระดับอุดมศึกษาระยะที่ 7 (พ.ศ.2535-2539)

\*\* หมายถึง หน่วยงานที่จัดตั้งเป็นการภายใน



ตาราง 10 อาจารย์ประจำ ำเภอตามตำแหน่งทางวิชาการ ปีการศึกษา 2537

ภาควิชา	ตำแหน่งทางวิชาการ													
	อ.			ศ.			รศ.			ศ.				
	ช.	ญ.	ร.	ช.	ญ.	ร.	ช.	ญ.	ร.	ช.	ญ.	ร.		
<b>คณะพยาบาลศาสตร์</b>	3	37	40	-	7	7	-	1	1	-	-	3	45	48
I.ภาควิชาการพยาบาลชุมชน	-	7	7	-	2	2	-	-	-	-	-	-	9	9
2.ภาควิชาการพยาบาลแม่และเด็ก	-	8	8	-	2	2	-	-	-	-	-	-	10	10
3.การพยาบาลอายุรศาสตร์และศัลยศาสตร์	-	8	8	-	1	1	-	-	-	-	-	-	9	9
4.ภาควิชาวิจัยประเมินผลและการบริหาร	-	3	3	-	2	2	-	-	-	-	-	-	5	5
5.ภาควิชาวิทยาศาสตร์พื้นฐานการพยาบาล	2	5	7	-	-	-	-	1	1	-	-	2	6	8
6.ภาควิชาสุขภาพจิตและพยาบาลจิตเวช	1	6	7	-	-	-	-	-	-	-	-	1	6	7
<b>คณะมนุษยศาสตร์และสังคมศาสตร์</b>	28	31	59	4	15	19	5	9	14	-	-	37	55	92
I.ภาควิชาจิตวิทยา	1	2	3	1	-	1	-	-	-	-	-	2	2	4
2.ภาควิชาดุริยางคศาสตร์	3	-	3	-	-	-	-	-	-	-	-	3	-	3
3.ภาควิชาบรรณารักษศาสตร์	1	3	4	1	3	4	-	1	1	-	-	2	7	9
4.ภาควิชาบริหารธุรกิจ	1	2	3	1	2	3	-	-	-	-	-	2	4	6
5.ภาควิชาประวัติศาสตร์	-	2	2	1	2	3	-	2	2	-	-	1	6	7
6.ภาควิชาภาษาตะวันตก	5	6	11	-	2	2	-	-	-	-	-	5	8	13
7.ภาควิชาภาษาตะวันออก	1	3	4	-	2	2	-	-	-	-	-	1	5	6

ภาควิชา	ตำแหน่งทางวิชาการ														
	อ.			ผศ.			รศ.			ศ.					
	ช.	ญ.	ร.	ช.	ญ.	ร.	ช.	ญ.	ร.	ช.	ญ.	ร.			
8.ภาควิชาภาษาไทย	2	8	10	-	2	2	1	3	4	-	-	-	3	13	16
9.ภาควิชาภูมิศาสตร์	3	1	4	-	-	-	2	1	3	-	-	-	5	2	7
10.ภาควิชารัฐศาสตร์	2	-	2	-	-	-	1	-	1	-	-	-	3	-	3
11.ภาควิชาเศรษฐศาสตร์	1	3	4	-	-	-	1	-	1	-	-	-	2	3	5
12.ภาควิชาศิลปะและวัฒนธรรม	5	-	5	-	2	2	-	1	1	-	-	-	5	3	8
13.ภาควิชาสังคมวิทยา	2	1	3	-	-	-	-	1	1	-	-	-	2	2	4
14.โครงการจัดตั้งภาควิชานิเทศศาสตร์	1	-	1	-	-	-	-	-	-	-	-	-	1	-	1
<b>คณะวิทยาศาสตร์</b>	27	39	66	14	10	24	11	-	11	-	-	-	52	49	101
I.ภาควิชาคณิตศาสตร์	5	3	8	7	-	7	2	-	2	-	-	-	14	3	17
2.ภาควิชาเคมี	1	10	11	-	3	3	2	-	2	-	-	-	3	13	16
3.ภาควิชาจุลชีววิทยา	1	5	6	-	1	1	1	-	1	-	-	-	2	6	8
4.ภาควิชาชีววิทยา	4	9	13	2	2	4	2	-	2	-	-	-	8	11	19
5.ภาควิชาฟิสิกส์	7	1	8	3	1	4	2	-	2	-	-	-	12	2	14
6.ภาควิชาฟิสิกส์	5	3	8	2	1	3	1	-	1	-	-	-	8	4	12
7.ภาควิชาวิทยาศาสตร์การอาหารและโภชนาการ	2	4	6	-	2	2	1	-	1	-	-	-	3	6	9
8.ภาควิชาวิทยาศาสตร์คอมพิวเตอร์	2	3	5	-	-	-	-	-	-	-	-	-	2	3	5
9.โครงการจัดตั้งภาควิชาเทคโนโลยีชีวภาพ	-	1	1	-	-	-	-	-	-	-	-	-	-	1	1

ภาควิชา	ตำแหน่งทางวิชาการ													
	อ.	ค.	ร.	ช.	ญ.	ร.	ช.	ญ.	ร.	ช.	ญ.	รวม		
ช.	ญ.	ร.	ช.	ญ.	ร.	ช.	ญ.	ร.	ช.	ญ.	ร.	ช.	ญ.	ร.
<b>คณะศึกษาศาสตร์</b>														
1.ภาควิชาแนะแนวและจิตวิทยาการศึกษา														
34	39	73	8	14	22	13	4	17	-	-	-	55	57	112
1	1	2	-	2	2	1	3	4	-	-	-	2	6	8
-	1	1	-	2	2	-	-	-	-	-	-	-	3	3
2.ภาควิชาเทคโนโลยีทางการศึกษา														
-	1	1	1	1	2	2	1	3	-	-	-	3	3	6
3.ภาควิชาเทคโนโลยีทางการศึกษา														
1	-	1	2	-	2	5	5	5	-	-	-	8	-	8
4.ภาควิชาบริหารการศึกษา														
5	2	7	-	2	2	2	2	2	-	-	-	7	4	11
5.ภาควิชาพลศึกษาและสันทนาการ														
1	-	1	-	-	-	2	2	2	-	-	-	3	-	3
6.ภาควิชาพื้นฐานการศึกษา														
-	6	6	2	3	5	1	1	1	-	-	-	3	9	12
7.ภาควิชาหลักสูตรและการสอน														
3	1	4	-	1	1	-	-	-	-	-	-	3	2	5
8.ภาควิชาวิจัยและวัดผลการศึกษา														
1	-	1	-	-	-	-	-	-	-	-	-	1	-	1
9.โครงการจัดตั้งภาควิชาอุตสาหกรรมศึกษา														
22	27	49	3	3	6	-	-	-	-	-	-	25	30	55
<b>คณะวิศวกรรมศาสตร์</b>														
1.ภาควิชาวิศวกรรมอุตสาหกรรม														
5	2	7	-	-	-	-	-	-	-	-	-	5	2	7
2.ภาควิชาวิศวกรรมเคมี														
5	1	6	-	-	-	-	-	-	-	-	-	5	1	6
-	1	1	-	-	-	-	-	-	-	-	-	-	-	-
<b>คณะสาธารณสุขศาสตร์</b>														
1.ภาควิชาสาธารณสุขศาสตร์														
2	2	4	1	1	2	-	1	1	-	-	-	3	4	7

ภาควิชา	ตำแหน่งทางวิชาการ												
	อ.ศ.			ร.ศ.			ศ.			รวม			
	อ.ญ.	อ.ร.	อ.ช.	ร.ญ.	ร.ร.	ร.ช.	ศ.ญ.	ศ.ร.	ศ.ช.	อ.ญ.	อ.ร.	อ.ช.	
I.ภาควิชาพื้นฐานสาธารณสุข	-	1	-	-	-	-	1	-	-	-	-	2	2
2.ภาควิชาส่งตัดโรคสำหรับกรมควบคุมโรคภัย	-	-	1	-	1	-	-	-	-	-	-	1	1
3.ภาควิชาส่งตัดศึกษา	1	-	-	1	1	-	-	-	-	-	-	1	1
4.ภาควิชาอนามัยสิ่งแวดล้อม	1	1	2	-	-	-	-	-	-	-	-	1	1
<b>รวมทั้งหมด</b>	<b>99</b>	<b>150</b>	<b>249</b>	<b>27</b>	<b>47</b>	<b>74</b>	<b>29</b>	<b>15</b>	<b>44</b>	<b>-</b>	<b>-</b>	<b>155</b>	<b>212</b>

คณะ/ภาควิชา	วุฒิการศึกษา											
	ปริญญาตรี		ปริญญาโท		ปริญญาเอก		รวม		ปริญญาตรี		รวม	
	จ่าย	รวม	จ่าย	รวม	จ่าย	รวม	จ่าย	รวม	จ่าย	รวม	จ่าย	รวม
<b>คณะพยาบาลศาสตร์</b>	-	-	3	44	-	47	-	1	1	3	45	48
I.ภาควิชาการพยาบาลชุมชน	-	-	-	9	-	9	-	-	-	-	9	9
2.ภาควิชาการพยาบาลแม่และเด็ก	-	-	-	10	-	10	-	-	-	-	10	10
3.การพยาบาลอายุรศาสตร์และศัลยศาสตร์	-	-	-	9	-	9	-	-	-	-	9	9
4.ภาควิชาวิจัยประเมินผลและการบริหารทางการพยาบาล	-	-	-	4	-	4	-	1	1	-	5	5
5.ภาควิชาวิทยาศาสตร์พื้นฐานการพยาบาล	-	-	2	6	-	8	-	-	-	2	6	8
6.ภาควิชาสุขภาพจิตและพยาบาลจิตเวช	-	-	1	6	-	7	-	-	-	1	6	7
<b>คณะมนุษยศาสตร์และสังคมศาสตร์</b>	9	4	13	25	49	74	3	2	5	37	55	92
I.ภาควิชาจิตวิทยา	1	-	1	-	2	2	1	-	1	2	2	4
2.ภาควิชาตรียางคศาสตร์	3	-	3	-	-	-	-	-	-	3	-	3
3.ภาควิชาบรรณารักษศาสตร์	1	-	1	1	7	8	-	-	-	2	7	9
4.ภาควิชาบริหารธุรกิจ	-	-	-	1	4	5	1	-	1	2	4	6
5.ภาควิชาประวัติศาสตร์	-	-	-	5	5	10	1	1	2	1	6	7
6.ภาควิชาภาษาตะวันตก	-	-	5	8	13	21	-	-	-	5	8	13
7.ภาควิชาภาษาตะวันออก	-	3	3	1	2	3	-	-	-	1	5	6

คณะ/ภาควิชา	วุฒิการศึกษา											
	ปริญญาตรี		ปริญญาโท		ปริญญาเอก		รวม		ปริญญาเอก		รวม	
	ชาย	หญิง	ชาย	หญิง	ชาย	หญิง	ชาย	หญิง	ชาย	หญิง	ชาย	หญิง
8.ภาควิชาภาษาไทย	2	1	3	1	11	12	-	1	1	3	13	16
9.ภาควิชาภูมิศาสตร์	1	-	1	4	2	6	-	-	-	5	2	7
10.ภาควิชารัฐศาสตร์	-	-	-	3	-	3	-	-	-	3	-	3
11.ภาควิชาเศรษฐศาสตร์	-	-	-	2	3	5	-	-	-	2	3	5
12.ภาควิชาศิลปะและวัฒนธรรม	1	-	1	5	2	7	-	-	-	6	2	8
13.ภาควิชาสังคมวิทยา	-	-	-	2	2	4	-	-	-	2	2	4
14.โครงการจัดตั้งภาควิชาในเขตศาสตร์	-	-	-	-	1	1	-	-	-	-	1	1
<b>คณะวิทยาศาสตร์</b>	2	6	8	43	40	83	6	4	10	51	50	101
1.ภาควิชาคณิตศาสตร์	-	-	-	10	3	13	4	-	4	14	3	17
2.ภาควิชาเคมี	-	2	2	2	8	10	1	3	4	3	13	16
3.ภาควิชาจุลชีววิทยา	-	-	-	2	5	7	-	1	1	2	6	8
4.ภาควิชาชีววิทยา	-	1	1	8	10	18	-	-	-	8	11	19
5.ภาควิชาฟิสิกส์	2	-	2	9	3	12	-	-	-	11	3	14
6.ภาควิชาดาราศาสตร์	-	1	1	7	3	10	1	-	1	8	4	12
7.ภาควิชาวิทยาศาสตร์การอาหารและโภชนาการ	-	-	-	3	6	9	-	-	-	3	6	9
8.ภาควิชาวิทยาการคอมพิวเตอร์	-	2	2	2	1	3	-	-	-	2	3	5
9.โครงการจัดตั้งภาควิชาเทคโนโลยีชีวภาพ	-	-	-	-	1	1	-	-	-	-	1	1

คณะ/ภาควิชา	วุฒิการศึกษา											
	ปริญญาตรี		ปริญญาโท		ปริญญาเอก		รวม		รวม			
	ชาย	หญิง	ชาย	หญิง	ชาย	หญิง	ชาย	หญิง	ชาย	หญิง		
<b>คณะศึกษาศาสตร์</b>	13	17	30	25	30	55	17	10	27	55	57	112
1. ภาควิชาแนะแนวและจิตวิทยาการศึกษา	-	-	3	-	3	3	2	3	5	2	6	8
2. ภาควิชาการศึกษาเอกชน	-	-	1	-	1	1	-	2	2	-	3	3
3. ภาควิชาเทคโนโลยีทางการศึกษา	-	-	2	2	4	4	1	1	2	3	3	6
4. ภาควิชาบริหารการศึกษา	-	-	-	2	2	2	6	-	6	8	-	8
5. ภาควิชาพลศึกษาและสันทนาการ	-	-	4	5	4	9	2	-	2	7	4	11
6. ภาควิชาพื้นฐานการศึกษา	-	-	-	1	-	1	2	-	2	3	-	3
7. ภาควิชาหลักสูตรและการสอน	-	2	2	1	3	4	2	4	6	3	9	12
8. ภาควิชาวิจัยและวัดผลการศึกษา	-	-	2	2	2	4	1	-	1	3	2	5
9. โครงการจัดตั้งภาควิชาวิจัยอุตสาหกรรมศึกษา	-	-	-	-	-	-	1	-	1	1	-	1
IO. โรงเรียนสัทธิพิบูลย์	13	15	28	12	15	27	-	-	-	25	30	55
<b>คณะวิศวกรรมศาสตร์</b>	3	1	4	2	1	3	-	-	-	5	2	7
1. ภาควิชาวิศวกรรมอุตสาหการ	3	-	3	2	1	3	-	-	-	5	1	6
2. ภาควิชาวิศวกรรมเคมี	-	1	1	-	-	-	-	-	-	-	1	1
<b>คณะสาธารณสุขศาสตร์</b>	1	-	1	2	3	5	-	1	1	3	4	7

คณะ/ภาควิชา	วุฒิการศึกษา												
	ปริญญาตรี		ปริญญาโท		ปริญญาเอก		รวม		ปริญญาตรี		รวม		
	จ่าย	หญิง	จ่าย	หญิง	จ่าย	หญิง	จ่าย	หญิง	จ่าย	หญิง	จ่าย	หญิง	
I.ภาควิชาพื้นฐานสาธารณสุข	-	-	-	1	-	1	-	1	-	-	-	2	2
2.ภาควิชาสุขศาสตร์สุขภาพกรมควบคุมโรค	-	-	1	-	-	-	-	-	1	-	-	-	1
3.ภาควิชาสุขศึกษา	-	-	1	1	2	-	-	-	1	1	1	1	2
4.ภาควิชาอนามัยสิ่งแวดล้อม	1	-	-	1	-	1	-	-	-	1	-	1	2
<i>รวมทั้งหมด</i>	28	28	56	100	167	267	26	18	44	154	213	367	367



ตาราง 12 อาจารย์ประจำ สำนักตามระดับชั้น ปีการศึกษา 2537

	ระดับชั้น														
	3	4	5	6	7	8	9	10	รวม						
<b>คณะพยาบาลศาสตร์</b>															
1.ภาควิชาการพยาบาลชุมชน	ช. ญ.	ช. ญ.	ช. ญ.	ช. ญ.	ช. ญ.	ช. ญ.	ช. ญ.	ช. ญ.	ช. ญ.	ช. ญ.	ช. ญ.	ช. ญ.	ช. ญ.	ช. ญ.	
2.ภาควิชาการพยาบาลแม่และเด็ก	-	-	-	-	-	-	-	-	-	-	-	-	-	-	
3.การพยาบาลอายุรศาสตร์และศัลยศาสตร์	-	-	-	-	-	-	-	-	-	-	-	-	-	-	
4.ภาควิชาวิจัยประเมินผลและการบริหารทางการพยาบาล	-	-	-	-	-	-	-	-	-	-	-	-	-	-	
5.ภาควิชาวิทยาศาสตร์พื้นฐานการพยาบาล	-	-	-	-	-	-	-	-	-	-	-	-	-	-	
6.ภาควิชาสุขภาพจิตและพยาบาลจิตเวช	-	-	-	-	-	-	-	-	-	-	-	-	-	-	
<b>คณะมนุษยศาสตร์และสังคมศาสตร์</b>															
1.ภาควิชาจิตวิทยา	1	3	5	10	8	3	4	5	10	15	5	11	4	8	37
2.ภาควิชาตรีภพศาสตร์	-	-	-	-	-	-	-	-	-	-	-	-	-	-	2
3.ภาควิชาบรรณารักษศาสตร์	-	-	-	-	-	-	-	-	-	-	-	-	-	-	3
4.ภาควิชาบริหารธุรกิจ	-	-	-	-	-	-	-	-	-	-	-	-	-	-	2
5.ภาควิชาประวัติศาสตร์	-	-	-	-	-	-	-	-	-	-	-	-	-	-	1
6.ภาควิชาภาษาตะวันตก	-	-	-	-	-	-	-	-	-	-	-	-	-	-	5
7.ภาควิชาภาษาตะวันออก	-	-	-	-	-	-	-	-	-	-	-	-	-	-	1

	ระดับชั้น										รวม						
	3	4	5	6	7	8	9	10	11	12							
8.ภาควิชาภาษาไทย	-	-	2	-	-	1	2	5	-	2	1	3	-	-	3	13	16
9.ภาควิชาภูมิศาสตร์	-	-	-	1	-	1	1	1	-	-	2	1	-	-	5	2	7
10.ภาควิชารัฐศาสตร์	-	-	-	1	-	-	-	-	-	1	-	-	-	-	3	-	3
11.ภาควิชาเศรษฐศาสตร์	-	-	2	-	1	-	1	-	-	-	1	-	-	-	2	3	5
12.ภาควิชาศิลปะและวัฒนธรรม	1	-	2	-	1	-	1	2	1	-	-	-	-	-	6	2	8
13.ภาควิชาสังคมวิทยา	-	-	1	1	-	-	1	-	-	-	-	1	-	-	2	2	4
14.โครงการจัดตั้งภาควิชาอินเทอร์เน็ตศาสตร์	-	-	1	-	-	-	-	-	-	-	-	-	-	-	-	1	1
<b>คณะวิทยาศาสตร์</b>	2	2	3	13	4	5	8	9	19	11	7	8	1	1	52	49	101
1.ภาควิชาคณิตศาสตร์	-	-	2	1	1	-	1	1	5	-	4	-	1	-	15	2	17
2.ภาควิชาเคมี	-	1	-	4	-	1	4	-	3	-	3	2	1	-	2	14	16
3.ภาควิชาจุลชีววิทยา	-	-	1	-	-	3	-	-	-	-	-	1	1	-	2	6	8
4.ภาควิชาชีววิทยา	-	-	2	1	-	-	1	2	6	2	2	3	-	-	8	11	19
5.ภาควิชาฟิสิกส์	2	-	-	-	1	-	-	1	7	-	-	1	1	-	11	3	14
6.ภาควิชาดาราศาสตร์	-	1	-	-	1	1	4	-	1	2	1	-	-	-	8	4	12
7.ภาควิชาวิทยาศาสตร์การอาหารและโภชนาการ	-	-	3	-	1	2	-	1	-	-	-	2	-	-	3	6	9
8.ภาควิชาวิทยาการคอมพิวเตอร์	-	-	2	-	-	-	3	-	-	-	-	-	-	-	3	2	5
9.โครงการจัดตั้งภาควิชาเทคโนโลยีชีวภาพ	-	-	1	-	-	-	-	-	-	-	-	-	-	-	-	1	1

	ระดับชั้น																		
	คณะ/ภาควิชา																		
	3	4	5	6	7	8	9	10	11	12	13	14							
คณะศึกษาศาสตร์	-	1	3	3	3	6	3	7	18	22	12	9	12	9	3	1	54	58	112
1.ภาควิชาแนะแนวและจิตวิทยาการศึกษา	-	-	-	-	-	-	-	1	-	-	1	1	3	-	2	-	6	2	8
2.ภาควิชาการศึกษาอนุกรม	-	-	-	-	-	-	-	-	-	-	2	-	1	-	-	-	3	-	3
3.ภาควิชาเทคโนโลยีทางการศึกษา	-	-	-	-	-	-	2	-	-	-	-	2	1	-	1	-	4	2	6
4.ภาควิชาบริหารการศึกษา	-	-	-	-	-	-	-	-	-	1	-	2	-	4	-	1	-	8	8
5.ภาควิชาพลศึกษาและสันทนาการ	-	-	-	-	-	-	-	2	2	2	-	2	2	-	-	-	4	7	11
6.ภาควิชาพื้นฐานการศึกษา	-	-	-	-	-	1	-	-	-	-	-	-	-	2	-	-	-	3	3
7.ภาควิชาหลักสูตรและการสอน	-	-	-	-	-	-	-	-	-	-	5	2	4	1	-	-	9	3	12
8.ภาควิชาวิจัยและวัดผลการศึกษา	-	-	-	-	-	-	-	2	-	1	1	-	1	-	-	-	2	3	5
9.โครงการตั้งภาควิชาอุตสาหกรรมศึกษา IO.โรงเรียนสาธิตพิบูลบำเพ็ญ	-	-	-	-	-	-	-	-	1	-	-	-	-	-	-	-	1	-	1
คณะวิศวกรรมศาสตร์	3	1	1	-	1	-	-	1	-	-	-	-	-	-	-	-	5	2	7
1.ภาควิชาวิศวกรรมอุตสาหกรรม	3	-	1	-	1	-	-	-	-	-	-	-	-	-	-	-	5	1	6
2.ภาควิชาวิศวกรรมเคมี	-	1	-	-	-	-	-	-	-	-	-	-	-	-	-	-	-	1	1
คณะสาธารณสุขศาสตร์	-	-	-	1	-	-	3	2	-	-	-	1	-	-	-	-	3	4	7

คณะ/ภาควิชา	ระดับชั้น											รวม							
	3	4	5	6	7	8	9	10											
	ช.	ญ.	ช.	ญ.	ช.	ญ.	ช.	ญ.	ช.	ญ.	ช.	ญ.							
I.ภาควิชาพื้นฐานสาธารณสุข	-	-	1	-	-	-	-	-	1	-	-	-	2	2					
2.ภาควิชาสุขศาสตร์อุตสาหกรรมความปลอดภัย	-	-	-	-	-	1	-	-	-	-	-	-	1	1					
3.ภาควิชาสุขศึกษา	-	-	-	-	1	1	-	-	-	-	-	-	1	1					
4.ภาควิชาอนามัยสิ่งแวดล้อม	-	-	-	-	-	1	1	-	-	-	-	-	1	1					
<b>รวมทั้งหมด</b>	<b>6</b>	<b>7</b>	<b>13</b>	<b>31</b>	<b>17</b>	<b>27</b>	<b>18</b>	<b>43</b>	<b>48</b>	<b>55</b>	<b>24</b>	<b>30</b>	<b>24</b>	<b>19</b>	<b>4</b>	<b>1</b>	<b>154</b>	<b>213</b>	<b>367</b>

ตาราง I3 ข้าราชการสายช่วยวิชาการ จำแนกตามวุฒิการศึกษา ปีการศึกษา 2537

คณะ/หน่วยงาน	วุฒิการศึกษา														
	ต่ำกว่า ป.ตรี			ป.ตรี			ป.โท			ป.เอก			รวม		
	ช.	ญ.	ร.	ช.	ญ.	ร.	ช.	ญ.	ร.	ช.	ญ.	ร.	ช.	ญ.	ร.
สำนักงานอธิการบดี	-	-	5	8	6	1	-	-	11	9	20	-	-	-	-
กองกลาง	-	-	-	-	-	-	-	-	-	-	-	-	-	-	-
กองบริหารการศึกษา	-	-	1	4	2	-	-	-	3	4	7	-	-	-	-
กองกิจการนิสิต	-	-	1	1	2	1	-	-	3	2	5	-	-	-	-
กองแผนงาน	-	-	3	3	2	-	-	-	5	3	8	-	-	-	-
บัณฑิตวิทยาลัย	-	-	-	1	-	-	-	-	-	1	1	-	-	-	-
คณะพยาบาลศาสตร์	-	-	-	1	-	-	-	-	-	1	1	-	-	-	-
คณะมนุษยศาสตร์และสังคมศาสตร์	-	-	-	1	-	-	-	-	-	1	1	-	-	-	-
คณะวิทยาศาสตร์	-	-	3	1	-	-	-	-	3	1	4	-	-	-	-
คณะศึกษาศาสตร์	-	-	2	1	-	-	-	-	2	1	3	-	-	-	-
คณะสัตวศาสตร์	-	-	-	-	-	-	-	-	-	-	-	-	-	-	-
คณะวิศวกรรมศาสตร์	-	-	-	-	-	-	-	-	-	-	-	-	-	-	-
คณะศิลปกรรมศาสตร์	-	-	-	-	-	-	-	-	-	-	-	-	-	-	-
โรงเรียนสาธิต "พิบูลบำเพ็ญ"	-	-	-	3	-	-	-	-	-	3	3	-	-	-	-
สำนักหอสมุด	-	-	1	2	-	4	-	-	1	6	7	-	-	-	-
สำนักบริหารวิจากร	-	-	-	-	-	-	-	-	-	-	-	-	-	-	-

ข้าราชการสายช่วยวิชาการ จำนวนตามวุฒิการศึกษา(ต่อ)

คณะ/หน่วยงาน	วุฒิการศึกษา											
	ต่ำกว่า ป.ตรี		ป.ตรี		ป.โท		ป.เอก		รวม			
	ช.	ญ.	ช.	ญ.	ช.	ญ.	ช.	ญ.	ช.	ญ.	ร	
สำนักคอมพิวเตอร์	-	-	1	3	-	-	-	-	1	3	4	
สถาบันวิทยาศาสตร์ทางทะเล	-	-	4	8	2	6	-	-	6	14	20	
โครงการจัดตั้งสถาบันวิจัยและพัฒนา*	-	-	-	-	-	-	-	-	-	-	-	
โครงการจัดตั้งสถาบันศิลปะและวัฒนธรรม*	-	-	-	-	-	-	-	-	-	-	-	
โครงการศูนย์บริการทางการแพทย์**	-	-	4	13	-	2	3	-	7	15	22	
รวม	-	-	20	42	8	13	3	-	31	55	86	

หมายเหตุ \* หมายถึง โครงการจัดตั้งในแผนพัฒนาการศึกษาภาคตะวันออกเฉียงใต้ 7 (พ.ศ.2535-2539)

\*\* หมายถึง หน่วยงานที่จัดตั้งเป็นการภายใน

ตาราง I4 ข้าราชการสายวิชาชีพการ จำแนกตามระดับชั้น ปีการศึกษา 2537

คณะ/หน่วยงาน	ระดับชั้น											
	8	4	5	6	7	รจน	ร.	ร.	ร.	ร.		
สำนักงานอธิการบดี	2	5	3	2	2	4	1	1	1	11	9	20
กองกลาง	-	-	-	-	-	-	-	-	-	-	-	-
กองบริหารการการศึกษา	1	-	1	1	1	2	-	-	1	3	4	7
กองกิจการนิสิต	-	2	-	-	1	1	1	-	-	3	2	5
กองแผนงาน	1	3	2	1	-	1	-	-	-	5	3	8
บัณฑิตวิทยาลัย	-	-	-	1	-	-	-	-	-	1	-	1
คณะพยาบาลศาสตร์	-	-	-	1	-	-	-	-	-	1	-	1
คณะมนุษยศาสตร์และสังคมศาสตร์	-	-	-	1	-	-	-	-	-	1	-	1
คณะวิทยาศาสตร์	2	1	1	-	-	-	-	-	-	3	1	4
คณะศึกษาศาสตร์	1	1	1	-	-	-	-	-	2	1	1	3
คณะสาธารณสุขศาสตร์	-	-	-	-	-	-	-	-	-	-	-	-
คณะวิศวกรรมศาสตร์	-	-	-	-	-	-	-	-	-	-	-	-
คณะศิลปกรรมศาสตร์	-	-	-	-	-	-	-	-	-	-	-	-
โรงเรียนสาธิตพิบูลบำเพ็ญ	2	-	-	-	1	-	-	-	-	-	3	3
สำนักหอสมุด	1	1	2	-	1	-	2	-	1	1	7	8
สำนักบริการวิชาการ	-	-	-	-	-	-	-	-	-	-	-	-

ข้าราชการสายช่วยวิชาการ จำแนกตามระดับชั้น(ต่อ)

คณะ/หน่วยงาน	ระดับชั้น													
	3	4	5	6	7	8	9	10	11	12	13	14	รวม	
สำนักคอมพิวเตอร์	-	1	2	1	-	-	-	-	-	-	-	1	3	4
สำนักวิทยาศาสตร์ทางทะเล	-	-	3	7	3	4	-	3	-	-	-	6	14	20
โครงการจัดตั้งสถาบันวิจัยและพัฒนา*	-	-	-	-	-	-	-	-	-	-	-	-	-	-
โครงการจัดตั้งสถาบันศิลปะและวัฒนธรรม*	-	-	-	-	-	-	-	-	-	-	-	-	-	-
โครงการศูนย์บริการทางการแพทย์**	1	2	3	2	-	7	3	4	-	-	-	7	15	22
รวม	7	10	18	16	14	15	13	10	-	2	52	53	105	

หมายเหตุ \* หมายถึง โครงการจัดตั้งในแผนพัฒนาการศึกษาาระดับอุดมศึกษาาระยะที่ 7 (พ.ศ.2535-2539)

\*\* หมายถึง หน่วยงานที่จัดตั้งเป็นการภายใน



ตาราง IS ข้าราชการสายธุรการ จำแนกตามวุฒิการศึกษา ปีการศึกษา 2537

คณะ/หน่วยงาน	วุฒิการศึกษา													
	ต่ำกว่า ป.ตรี		ป.ตรี		ป.โท		ป.เอก		ร.น.		ร.น.		ร	
	ช.	ญ.	ช.	ญ.	ช.	ญ.	ช.	ญ.	ช.	ญ.	ช.	ญ.	ช.	ญ.
สำนักงานอธิการบดี	7	11	3	28	1	5	-	-	4	33	37			
กองกลาง	4	8	1	21	1	5	-	-	6	34	40			
กองบริการการศึกษา	-	3	-	1	-	-	-	-	-	4	4			
กองกิจการนิสิต	-	-	-	2	-	-	-	-	-	2	2			
กองแผนงาน	3	-	2	4	-	-	-	-	5	4	9			
บัณฑิตวิทยาลัย	-	2	-	1	-	-	-	-	-	3	3			
คณะพยาบาลศาสตร์	-	2	1	5	-	-	-	-	1	7	8			44
คณะมนุษยศาสตร์และสังคมศาสตร์	-	1	2	6	-	-	-	-	2	7	9			
คณะวิทยาศาสตร์	7	2	-	5	-	-	-	-	7	7	14			
คณะศึกษาศาสตร์	-	3	1	3	-	-	-	-	1	6	7			
คณะสาธารณสุขศาสตร์	-	1	-	1	-	-	-	-	-	2	2			
คณะวิศวกรรมศาสตร์	-	-	-	-	-	-	-	-	-	-	-			
คณะศิลปกรรมศาสตร์	-	-	-	-	-	-	-	-	-	-	-			
โรงเรียนสาธิต"พิบูลบำเพ็ญ"	-	2	-	2	-	-	-	-	-	4	4			
สำนักหอสมุด	2	2	2	2	-	-	-	-	4	4	8			
สำนักบริการวิชาการ	-	1	-	1	-	-	-	-	-	2	2			
สำนักคอมพิวเตอร์	2	1	-	1	-	-	-	-	2	2	4			
สถาบันวิทยาศาสตร์ทางทะเล	9	4	7	10	-	-	-	-	16	14	30			

ข้าราชการสายธุรการ จำแนกตามวุฒิการศึกษา(ต่อ)

คณะ/หน่วยงาน	วุฒิการศึกษา												
	ต่ำกว่า ป.ตรี		ป.ตรี		ป.โท		ป.เอก		รวม				
	ช.	ญ.	ช.	ญ.	ช.	ญ.	ช.	ญ.	ช.	ญ.			
โครงการจัดตั้งสถาบันวิจัยและพัฒนา*	-	1	1	-	-	-	-	-	1	1	2		
โครงการจัดตั้งสถาบันศิลปะและวัฒนธรรม*	-	-	-	1	-	-	-	-	-	-	1	1	
โครงการศูนย์บริการทางการแพทย์**	-	3	2	4	-	1	-	-	2	8	10		
รวม	27	37	19	71	1	6	-	-	47	114	161		

หมายเหตุ \* หมายถึง โครงการจัดตั้งในแผนพัฒนาการศึกษาธิการระดับอุดมศึกษาครั้งที่ 7 (พ.ศ.2535-2539)

\*\* หมายถึง หน่วยงานที่จัดตั้งเป็นการภายใน

ตาราง I6 ข้าราชการสายธุรการ จำนวนตามระดับชั้น ปีการศึกษา 2537

คณะ/หน่วยงาน	ระดับชั้น																	
	1	2	3	4	5	6	7	7N	ข.	ค.	ด.	ข.	ค.	ด.				
สำนักงานอธิการบดี	-	5	3	9	4	4	9	-	11	2	4	4	2	6	-	11	44	55
กองกลาง	-	3	2	4	2	9	9	-	8	1	4	1	1	6	-	6	34	40
กองบริการการศึกษา	-	1	-	2	-	-	-	-	1	-	-	-	-	-	-	-	4	4
กองกิจการนิสิต	-	1	-	-	-	-	-	-	1	-	-	-	-	-	-	-	2	2
กองแผนงาน	-	-	1	3	2	-	-	-	1	1	-	-	1	-	-	5	4	9
บัณฑิตวิทยาลัย	-	1	-	1	-	-	-	-	1	-	-	-	-	-	-	-	3	3
คณะพยาบาลศาสตร์	-	1	-	1	-	-	2	1	2	-	-	-	1	-	-	2	6	8
คณะมนุษยศาสตร์และสังคมศาสตร์	-	-	-	2	1	2	1	2	1	3	-	-	-	-	-	2	7	9
คณะวิทยาศาสตร์	3	1	2	2	2	1	-	-	2	-	1	-	-	-	-	7	7	14
คณะศึกษาศาสตร์	-	1	-	1	-	-	2	1	2	-	-	-	-	-	-	1	6	7
คณะสาธารณสุขศาสตร์	-	-	-	-	1	-	-	1	-	-	-	-	-	-	-	2	-	2
คณะวิศวกรรมศาสตร์	-	-	-	-	1	-	-	-	-	-	-	-	-	-	-	2	-	2
คณะศิลปกรรมศาสตร์	-	-	-	-	-	-	-	-	-	-	-	-	-	-	-	-	-	-
โรงเรียนสาธิต "พิบูลบำเพ็ญ"	-	-	-	-	-	-	-	2	2	1	-	-	1	-	-	4	-	4
สำนักหอสมุด	-	-	2	2	-	-	2	2	-	-	-	-	-	-	-	4	4	8

ข้าราชการสายธุรการ จำแนกตามระดับชั้น (ต่อ)

คณะ/หน่วยงาน	ระดับชั้น																
	1	2	3	4	5	6	7	7M	ช.	ญ.	ช.	ญ.	ช.	ญ.	ช.	ญ.	
สำนักบริการวิชาการ	-	-	1	-	-	-	-	-	-	1	-	-	-	-	-	2	2
สำนักคอมพิวเตอร์	-	1	-	1	2	-	-	-	-	-	-	-	-	-	2	2	4
สถาบันวิทยาศาสตร์ทางทะเล	-	-	-	6	5	8	5	1	3	1	1	-	-	16	14	30	
โครงการจัดตั้งสถาบันวิจัยและพัฒนา*	-	-	1	1	-	-	-	-	-	-	-	-	-	1	1	2	
โครงการจัดตั้งสถาบันศิลปะและวัฒนธรรม*	-	-	-	-	1	-	-	-	-	-	-	-	-	-	-	1	1
โครงการศูนย์บริการทางการแพทย์**	1	1	-	2	-	1	-	2	1	1	-	1	-	2	8	10	
รวม	5	10	10	22	20	27	21	28	10	9	11	9	-	56	105	161	

\* หมายถึง โครงการจัดตั้งในแผนพัฒนาการศึกษาระดับอุดมศึกษาปีที่ 7 (พ.ศ.2535 - 2539)



**มิลิต**

## นิสิต

### นิสิตใหม่

ระดับปริญญาตรี	1,386	คน
ภาคปกติ	1,112	คน
ภาคพิเศษ	274	คน
ระดับปริญญาโท	142	คน
ภาคปกติ	48	คน
ภาคพิเศษ	94	คน

### นิสิตทั้งหมด

ระดับปริญญาตรี	3,824	คน
ภาคปกติ	3,299	คน
ภาคพิเศษ	525	คน
ระดับปริญญาโท	764	คน
ภาคปกติ	288	คน
ภาคพิเศษ	476	คน

### ผู้สำเร็จการศึกษา

ระดับปริญญาตรี	800	คน
ภาคปกติ	565	คน
ภาคพิเศษ	215	คน
ระดับปริญญาโท	37	คน
ภาคปกติ	26	คน
ภาคพิเศษ	11	คน

ตาราง 17 จำนวนนิสิตใหม่ นิสิตทั้งหมด ผู้สำเร็จการศึกษา จำนวนตามคณะ ระดับการศึกษา เพศ ปีการศึกษา 2537

คณะ	นิสิตใหม่			นิสิตทั้งหมด			ผู้สำเร็จการศึกษา					
	ป.ตรี	ป.โท	ป.เอก	รวม	ป.ตรี	ป.โท	ป.เอก	รวม	ป.ตรี	ป.โท	ป.เอก	รวม
บัณฑิตวิทยาลัย	-	142	-	142	-	764	-	764	-	37	-	37
ปกติ	-	48	-	48	-	288	-	288	-	26	-	26
พิเศษ	-	94	-	94	-	476	-	476	-	11	-	11
พยาบาลศาสตร์	128	-	-	128	393	-	-	393	70	-	-	70
มนุษยศาสตร์และสังคมศาสตร์	513	-	-	513	1,371	-	-	1,371	404	-	-	404
ปกติ	266	-	-	266	874	-	-	874	190	-	-	190
พิเศษ	247	-	-	247	497	-	-	497	214	-	-	214
วิทยาศาสตร์	229	-	-	229	621	-	-	621	123	-	-	123
ศึกษาศาสตร์	313	-	-	313	1,041	-	-	1,041	203	-	-	203
ปกติ	286	-	-	286	1,013	-	-	1,013	202	-	-	202
พิเศษ	27	-	-	27	28	-	-	28	1	-	-	1
สาธารณสุขศาสตร์	72	-	-	72	126	-	-	126	-	-	-	-
วิศวกรรมศาสตร์	77	-	-	77	125	-	-	125	-	-	-	-
ศิลปกรรมศาสตร์	54	-	-	54	147	-	-	147	-	-	-	-
รวม	1,386	142	-	1,528	3,824	764	-	4,588	800	37	-	837

ตาราง 18 จำนวนนิสิตใหม่ จำนวนตามคณะ ระดับการศึกษา เพศ ปีการศึกษา 2537

คณะ	ปริญญาตรี			ปริญญาโท			รวมทั้งสิ้น		
	ชาย	หญิง	รวม	ชาย	หญิง	รวม	ชาย	หญิง	รวม
บัณฑิตวิทยาลัย	-	-	-	57	85	142	57	85	142
ปกติ	-	-	-	20	28	48	20	28	48
พิเศษ	-	-	-	37	57	94	37	57	94
พยาบาลศาสตร์	9	119	128	-	-	-	9	119	128
มนุษยศาสตร์และสังคมศาสตร์	114	399	513	-	-	-	114	399	513
ปกติ	54	212	266	-	-	-	54	212	266
พิเศษ	60	187	247	-	-	-	60	187	247
วิทยาศาสตร์	72	157	229	-	-	-	72	157	229
ศึกษาศาสตร์	114	181	295	-	-	-	114	181	295
ปกติ	95	173	268	-	-	-	95	173	268
พิเศษ	19	8	27	-	-	-	19	8	27
สาธารณสุขศาสตร์	29	43	72	-	-	-	29	43	72
วิศวกรรมศาสตร์	57	20	77	-	-	-	57	20	77
ศิลปกรรมศาสตร์	36	18	54	-	-	-	36	18	54
รวม	431	937	1,368	57	85	142	488	1,022	1,510

ข้อมูล ณ ภาคการศึกษาที่ 2/2537



ตาราง 19 จำนวนนิสิตทั้งหมด จำนวนตามคณะ ระดับการศึกษา เพศ ปีการศึกษา 2587

คณะ	ปริญญาตรี						ปริญญาโท						รวมทั้งสิ้น	
	ชาย		หญิง		รวม		ชาย		หญิง		รวม		ชาย	หญิง
	ชาย	หญิง	รวม	ชาย	หญิง	รวม	ชาย	หญิง	รวม	ชาย	หญิง	รวม	รวม	
บัณฑิตวิทยาลัย	-	-	-	356	408	764	356	408	764	356	408	764		
ปกติ	-	-	-	122	166	288	122	166	288	122	166	288		
พิเศษ	-	-	-	234	242	476	234	242	476	234	242	476		
พยาบาลศาสตร์	37	356	393	-	-	-	37	356	393	37	356	393		
มนุษยศาสตร์และสังคมศาสตร์	309	1,062	1,371	-	-	-	309	1,062	1,371	309	1,062	1,371		
ปกติ	174	700	874	-	-	-	174	700	874	174	700	874		
พิเศษ	135	362	497	-	-	-	135	362	497	135	362	497		
วิทยาศาสตร์	199	422	621	-	-	-	199	422	621	199	422	621		
ศึกษาศาสตร์	303	738	1,041	-	-	-	303	738	1,041	303	738	1,041		
ปกติ	283	730	1,013	-	-	-	283	730	1,013	283	730	1,013		
พิเศษ	20	8	28	-	-	-	20	8	28	20	8	28		
สาธารณสุขศาสตร์	53	73	126	-	-	-	53	73	126	53	73	126		
วิศวกรรมศาสตร์	94	31	125	-	-	-	94	31	125	94	31	125		
ศิลปกรรมศาสตร์	91	56	147	-	-	-	91	56	147	91	56	147		
รวม	1,086	2,738	3,824	356	408	764	1,442	3,146	4,588	1,442	3,146	4,588		

ตาราง 20 จำนวนผู้สำเร็จการศึกษา จำนวนตามคณะ ระดับการศึกษา เพศ ปีการศึกษา 2537

คณะ	ปริญญาตรี			ปริญญาโท			รวมทั้งสิ้น		
	ชาย	หญิง	รวม	ชาย	หญิง	รวม	ชาย	หญิง	รวม
บัณฑิตวิทยาลัย	-	-	-	19	18	37	19	18	37
ปกติ	-	-	-	13	13	26	13	13	26
พิเศษ	-	-	-	6	5	11	6	5	11
พยาบาลศาสตร์	8	62	70	-	-	-	8	62	70
มนุษยศาสตร์และสังคมศาสตร์	94	310	404	-	-	-	94	310	404
ปกติ	48	142	190	-	-	-	48	142	190
พิเศษ	46	168	214	-	-	-	46	168	214
วิทยาศาสตร์	51	72	123	-	-	-	51	72	123
ศึกษาศาสตร์	75	128	203	-	-	-	75	128	203
ปกติ	74	128	202	-	-	-	74	128	202
พิเศษ	1	-	1	-	-	-	1	-	1
สาธารณสุขศาสตร์	-	-	-	-	-	-	-	-	-
วิศวกรรมศาสตร์	-	-	-	-	-	-	-	-	-
ศิลปกรรมศาสตร์	-	-	-	-	-	-	-	-	-
รวม	228	572	800	19	18	37	247	590	837

ตาราง 21 จำนวนนักเรียนโรงเรียนสาธิต ปีการศึกษา 2537

ระดับชั้น	ชาย	หญิง	รวม
<b>ระดับประถมศึกษา</b>			
ประถมศึกษาปีที่ 1	25	23	48
ประถมศึกษาปีที่ 2	25	21	46
ประถมศึกษาปีที่ 3	19	26	45
ประถมศึกษาปีที่ 4	19	23	42
ประถมศึกษาปีที่ 5	25	24	49
ประถมศึกษาปีที่ 6	30	22	52
<b>รวมระดับประถมศึกษา</b>	143	139	282
<b>ระดับมัธยมศึกษา</b>			
มัธยมศึกษาปีที่ 1	78	63	141
มัธยมศึกษาปีที่ 2	69	76	145
มัธยมศึกษาปีที่ 3	57	87	144
มัธยมศึกษาปีที่ 4	40	77	117
มัธยมศึกษาปีที่ 5	53	98	151
มัธยมศึกษาปีที่ 6	40	75	115
<b>รวมระดับมัธยมศึกษา</b>	337	476	813
<b>รวมทั้งสิ้น</b>	480	615	1,096



**บทประพันธ์**

## งบประมาณ

มหาวิทยาลัยบูรพาได้รับการสนับสนุนงบประมาณจาก 2 แหล่ง คือ

1. เงินงบประมาณแผ่นดิน
2. เงินงบประมาณเงินรายได้

### 1. งบประมาณแผ่นดิน

ในปีงบประมาณ 2537 (1 ตุลาคม 2536 - 30 กันยายน 2537) มหาวิทยาลัยบูรพาได้รับงบประมาณแผ่นดินทั้งหมด 892.08 ล้านบาท เป็นงบดำเนินการ 139.05 ล้านบาท คิดเป็นร้อยละ 15.59 และงบลงทุน 753.03 ล้านบาท คิดเป็นร้อยละ 84.41 คิดเป็นแผนงานบริหารการศึกษาระดับอุดมศึกษา 234.89 ล้านบาท (ร้อยละ 26.33) แผนงานจัดการศึกษาระดับอุดมศึกษา 514.86 ล้านบาท (ร้อยละ 57.71) แผนงานปรับปรุงคุณภาพการศึกษาระดับอุดมศึกษา 114.97 ล้านบาท (ร้อยละ 12.89) แผนงานวิจัยระดับอุดมศึกษา 12.51 ล้านบาท (ร้อยละ 1.40) แผนงานบริการวิชาการแก่ชุมชน 0.92 ล้านบาท (ร้อยละ 0.10) แผนงานกิจการนิสิตนักศึกษา 12.41 ล้านบาท (ร้อยละ 1.39) และแผนงานควบคุมและป้องกันโรคเอดส์ 1.53 ล้านบาท (ร้อยละ 0.17)

ในการดำเนินการบริหารเงินงบประมาณของมหาวิทยาลัยได้ดำเนินการใช้จ่ายเงินงบประมาณแผ่นดินไป 886.84 ล้านบาท โดยใช้จ่ายเป็นงบดำเนินการ 134.97 ล้านบาท คิดเป็นร้อยละ 15.22 และใช้จ่ายเป็นงบลงทุน 751.88 ล้านบาท คิดเป็นร้อยละ 84.78 เป็นการใช้จ่ายในแผนงานบริหารการศึกษาระดับอุดมศึกษา 236.69 ล้านบาท (ร้อยละ 26.69) แผนงานจัดการศึกษาระดับอุดมศึกษา 510.22 ล้านบาท (ร้อยละ 57.53) แผนงานปรับปรุงคุณภาพการศึกษาระดับอุดมศึกษา 113.88 ล้านบาท (ร้อยละ 12.84) แผนงานวิจัยระดับอุดมศึกษา 12.44 ล้านบาท (ร้อยละ 1.40) แผนงานบริการวิชาการแก่สังคม 0.86 ล้านบาท (ร้อยละ 0.10) แผนงานกิจการนิสิตนักศึกษา 11.23 ล้านบาท (ร้อยละ 1.27) และแผนงานป้องกันและควบคุมโรคเอดส์ 1.52 ล้านบาท (ร้อยละ 0.17)

เปรียบเทียบการได้รับการจัดสรรงบประมาณของปีงบประมาณ 2536 กับปีงบประมาณ 2537 ได้รับเพิ่มขึ้น 141.29 ล้านบาท หรือร้อยละ 0.25

### 2. เงินรายได้มหาวิทยาลัย

ในปีงบประมาณ 2537 มหาวิทยาลัยบูรพา มีเงินรายได้ซึ่งเป็นเงินนอกงบประมาณ 38.66 ล้านบาท

มหาวิทยาลัยได้ใช้จ่ายเงินงบประมาณรายได้ไปเป็นจำนวนเงิน 37.29 ล้านบาท โดยจ่ายเป็นงบดำเนินการ 27.68 ล้านบาท คิดเป็นร้อยละ 74.28 และจ่ายเป็นงบลงทุน 9.58 ล้านบาท คิดเป็นร้อยละ 25.72

ในปีงบประมาณ 2537 เมื่อพิจารณารวมรายจ่ายทั้งจากเงินงบประมาณแผ่นดินและเงิน  
เงินงบประมาณรายได้แล้วพบว่า มหาวิทยาลัยบูรพาใช้เงินไปในการดำเนินการทั้งหมด 924.10  
ล้านบาท โดยใช้จ่ายเป็นเงินงบประมาณ 886.84 ล้านบาท (ร้อยละ 95.97) และใช้จ่ายเป็นเงิน  
งบประมาณรายได้ 37.26 ล้านบาท (ร้อยละ 4.03) เมื่อจำแนกการใช้จ่ายได้ใช้จ่ายเป็นงบดำเนิ  
การ 162.64 ล้านบาท (ร้อยละ 17.47) และงบลงทุน 761.46 ล้านบาท (ร้อยละ 81.81)

ตาราง 22 งบประมาณรายจ่ายที่จ่ายจริง จำนวนตามหมวดรายจ่าย และประเภทงบ ปีงบประมาณ 2537

ประเภทรายจ่าย	งบประมาณแผ่นดิน		งบประมาณเงินรายได้		รวม	
	จำนวนเงิน(บาท)	ร้อยละ	จำนวนเงิน(บาท)	ร้อยละ	จำนวนเงิน(บาท)	ร้อยละ
1.แผนงานบริหารการศึกษาระดับอุดมศึกษา	236,687,506	27	9,005,679	24	245,693,185	27
2.แผนงานจัดการศึกษาระดับอุดมศึกษา	510,220,636	58	6,286,947	17	516,507,583	56
3.แผนงานปรับปรุงคุณภาพการศึกษาระดับอุดมศึกษา	113,881,068	13	9,135,225	25	123,016,293	13
4.แผนงานวิจัยระดับอุดมศึกษา	12,442,947	1	5,838,704	16	18,281,651	2
5.แผนงานบริการวิชาการสังคม	864,597	0	821,139	2	1,685,736	0
6.แผนงานกิจการนิสิตนักศึกษา	11,230,380	1	6,008,221	16	17,238,601	2
7.แผนงานอนุรักษ์ส่งเสริมเผยแพร่และ พัฒนาศาสนา ศิลปะและวัฒนธรรม	-	-	164,030	0	164,030	0
8.แผนงานควบคุมและป้องกันโรคติดต่อ	1,517,751	0	-	-	1,517,751	0
รวมทั้งมหาวิทยาลัย	886,844,885	100	37,259,945	100	924,104,830	100

ตาราง 23 งบประมาณรายจ่ายที่ได้รับและจ่ายจริง จำนวนตามหมวดรายจ่าย ปีงบประมาณ 2537

หมวดเงิน	งบประมาณแผ่นดิน		งบประมาณเงินรายได้		รวม	
	ที่ได้รับ	รายจ่ายจริง	ที่ได้รับ	รายจ่ายจริง	ที่ได้รับ	รายจ่ายจริง
1.เงินเดือนและค่าจ้าง	98,898,400	95,274,954	5,563,560	5,062,310	104,461,960	100,337,264
2.ค่าตอบแทน วัสดุ และวัสดุ	27,772,600	26,824,563	18,321,220	17,904,436	46,093,820	44,728,999
3.ค่าสาธารณูปโภค	9,735,800	9,404,450	3,961,050	237,444	13,696,850	9,641,894
4.เงินอุดหนุน	2,642,500	3,464,400	1,745,600	1,482,935	4,388,100	4,947,335
5.รายจ่ายอื่น	-	-	2,224,000	2,680,558	2,224,000	2,680,558
6.งบกลาง	-	-	350,000	307,650	350,000	307,650
รวมงบดำเนินงาน	139,049,300	134,968,367	32,165,430	27,675,333	171,214,730	162,643,700
7.ค่าก่อสร้าง ที่ดินและสิ่งก่อสร้าง	753,028,700	751,876,518	6,498,100	9,584,612	759,526,800	761,461,130
รวมงบลงทุน	753,028,700	751,876,518	6,498,100	9,584,612	759,526,800	761,461,130
รวมทั้งมหาวิทยาลัย	892,078,000	886,844,885	38,663,530	37,259,945	930,741,530	924,104,830



ตาราง 24 งบประมาณรายจ่าย ได้ที่ ได้รับ จำนวนตามหมวดรายจ่าย และประเภทงบ ปีงบประมาณ 2537

ประเภทรายจ่าย	งบประมาณแผ่นดิน		งบประมาณเงินรายได้		รวม	
	จำนวนเงิน(บาท)	ร้อยละ	จำนวนเงิน(บาท)	ร้อยละ	จำนวนเงิน(บาท)	ร้อยละ
1.เงินเดือนและค่าจ้าง	98,898,400	11	5,563,560	14	104,461,960	11
2.ค่าตอบแทน วัสดุ และวัสดุ	27,772,600	3	18,321,220	47	46,093,820	5
3.ค่าสาธารณูปโภค	9,735,800	1	3,961,050	10	13,696,850	1
4.เงินอุดหนุน	2,642,500	0	1,745,600	5	4,388,100	0
5.รายจ่ายอื่น	-	-	2,224,000	6	2,224,000	0
6.งบกลาง	-	-	350,000	1	350,000	0
รวมงบดำเนินการ	139,049,300	16	32,165,430	83	171,214,730	18
7.ค่ารักรัณฑ์ ที่ดินและสิ่งก่อสร้าง	753,028,700	84	6,498,100	17	759,526,800	82
รวมงบลงทุน	753,028,700	84	6,498,100	17	759,526,800	82
รวมทั้งมหาวิทยาลัย	892,078,000	100	38,663,530	100	930,741,530	100

ตาราง 25 งบประมาณรายจ่ายที่ได้รับ จำนวนตามหมวดรายจ่าย และประเภทงบ ปีงบประมาณ 2537

ประเภทรายจ่าย	งบประมาณแผ่นดิน		งบประมาณเงินรายได้		รวม	
	จำนวนเงิน(บาท)	ร้อยละ	จำนวนเงิน(บาท)	ร้อยละ	จำนวนเงิน(บาท)	ร้อยละ
1.แผนงานบริหารการศึกษาระดับอุดมศึกษา	234,889,300	26	10,870,730	28	245,760,030	13
2.แผนงานจัดการศึกษาระดับอุดมศึกษา	514,861,600	58	8,225,240	21	523,086,840	28
3.แผนงานปรับปรุงคุณภาพการศึกษาระดับอุดมศึกษา	114,967,200	13	9,814,600	25	124,781,800	7
4.แผนงานวิจัยระดับอุดมศึกษา	12,509,700	1	5,204,960	13	17,714,660	1
5.แผนงานบริการวิชาการแก่สังคม	915,800	0	100,000	0	1,015,800	0
6.แผนงานกิจการนิสิตนักศึกษา	12,404,500	1	4,299,040	11	16,703,540	1
7.แผนงานอนุรักษ์สิ่งแวดล้อมธรรมชาติและ- พัฒนาศาสนา ศิลปะและวัฒนธรรม	-	-	148,960	-	929,062,670	50
8.แผนงานควบคุมและป้องกันโรคติดต่อ	1,529,900	0	-	-	-	-
รวมทั้งมหาวิทยาลัย	892,078,000	100	38,663,530	100	1,858,125,340	100

ตาราง 26 งบประมาณรายจ่ายที่จ่ายจริง จำแนกตามหมวดรายจ่าย และประเภทงบ ปีงบประมาณ 2537

ประเภทรายจ่าย	งบประมาณแผ่นดิน		งบประมาณเงินรายได้		รวม	
	จำนวนเงิน(บาท)	ร้อยละ	จำนวนเงิน(บาท)	ร้อยละ	จำนวนเงิน(บาท)	ร้อยละ
1.เงินเดือนและค่าจ้าง	95,274,954	11	5,062,310	14	100,337,264	11
2.ค่าตอบแทน วัสดุ และวัสดุ	26,824,563	3	17,904,436	48	44,728,999	5
3.ค่าสาธารณูปโภค	9,404,450	1	237,444	1	9,641,894	1
4.เงินอุดหนุน	3,464,400	0	1,482,935	4	4,947,335	1
5.รายจ่ายอื่น	-	-	2,680,558	7	2,680,558	0
6.งบกลาง	-	-	307,650	1	307,650	0
รวมงบดำเนินการ	134,968,367	15	27,675,333	74	162,643,700	18
7.ค่าผูกมัด ที่ดินและสิ่งก่อสร้าง	751,876,518	85	9,584,612	26	761,461,130	82
รวมงบลงทุน	751,876,518	85	9,584,612	26	761,461,130	82
รวมทั้งมหาวิทยาลัย	886,844,885	100	37,259,945	100	924,104,830	100

ตาราง 27 แสดงวงเงินงบประมาณรายจ่ายงบประมาณแผ่นดิน ปีงบประมาณ 2537 มหาวิทยาลัยบูรพา

งาน	เงินต้นและค่า	ค่าจ้างชั่วคราว	ตอบแทน/ใช้	สาธารณูปโภค	ค่าครุภัณฑ์/ที่ดิน	รวม
	จ้างประจำ	คราว	สอย/วัสดุ	สิ่งก่อสร้างที่เดิม/สิ่งก่อสร้าง	อุดหนุน	
<b>ก.แผนงานบริหารการศึกษา</b>	15,843,200	-	10,974,500	8,954,600	199,117,000	234,889,300
งานบริหารทั่วไป	14,910,900	-	10,684,400	8,954,600	10,444,400	44,994,300
งานนโยบายและแผน	932,300	-	290,100	-	153,400	1,375,800
โครงการก่อสร้างอาคารชุดพักอาศัย	-	-	-	-	117,519,200	117,519,200
โครงการก่อสร้างอาคารหอประชุม	-	-	-	-	54,000,000	54,000,000
โครงการก่อสร้างอาคารสำนักคอมพิวเตอร์	-	-	-	-	2,000,000	2,000,000
โครงการต่อเติมอาคารชุดพักอาศัย	-	-	-	-	15,000,000	15,000,000
<b>ข.แผนงานจัดการศึกษาระดับอุดมศึกษา</b>	52,971,600	738,400	7,443,400	-	453,708,200	514,861,600
งานศึกษาศาสตร์	10,026,800	-	506,000	-	796,400	11,329,200
งานมนุษยศาสตร์	9,333,400	738,400	467,700	-	-	10,539,500
งานศิลปกรรมศาสตร์	1,711,400	-	393,900	-	535,000	2,640,300
งานสังคมศาสตร์	4,674,900	-	284,300	-	-	4,959,200
งานเศรษฐศาสตร์และบริหารธุรกิจ	798,400	-	173,400	-	-	971,800
งานวิทยาศาสตร์ธรรมชาติ	13,866,600	-	2,400,300	-	52,330,800	68,597,700
งานคณิตศาสตร์และวิทยาการคอมพิวเตอร์	3,663,500	-	844,200	-	2,593,800	7,101,500
งานพยาบาล	5,094,200	-	1,119,400	-	850,000	7,063,600
งานสาธารณสุขศาสตร์	936,400	-	193,400	-	2,631,600	3,761,400
งานเทคโนโลยีเกษตร	1,622,000	-	363,800	-	3,986,500	5,972,300

งาน	เงินต้นและค่า จ้างประจำ	ค่าจ้างชั่วคราว	ดอบแทน/ใช้ สอย/วัสดุ	สาธารณูปโภค	ค่าครุภัณฑ์/ที่ดิน สิ่งก่อสร้าง/ที่ดิน/ สิ่งก่อสร้าง	อุดหนุน	รายจ่ายอื่น	รวม
งานวิศวกรรมศาสตร์	-	-	385,400	-	5,822,000	-	-	6,207,400
งานพลศึกษาและสหุณาการ	1,244,000	-	311,600	-	-	-	-	1,555,600
โครงการก่อสร้างอาคารเรียนรวม 1	-	-	-	-	32,625,000	-	-	32,625,000
โครงการก่อสร้างอาคารเรียนรวม 2	-	-	-	-	93,429,600	-	-	93,429,600
โครงการก่อสร้างอาคารวิศวกรรมศาสตร์	-	-	-	-	178,707,500	-	-	178,707,500
โครงการก่อสร้างกลุ่มอาคารเรียนวิทยาศาสตร์สุขภาพ	-	-	-	-	79,400,000	-	-	79,400,000
ค.แผนงานปรับปรุงคุณภาพการศึกษา	17,325,600	-	6,067,200	-	91,574,400	-	-	114,967,200
งานทะเบียนนิสิตนักศึกษาและประมวล	786,200	-	104,900	-	1,000,000	-	-	1,891,100
งานบริหารบัณฑิตศึกษา	223,500	-	444,400	-	98,700	-	-	766,600
งานบริการห้องสมุด	1,713,200	-	4,349,900	-	630,400	-	-	6,693,500
งานสนับสนุนวิชาการเฉพาะศึกษาศาสตร์	12,956,300	-	386,800	-	830,300	-	-	14,173,400
งานส่งเสริมการผลิตตำรา	843,300	-	93,600	-	2,000,000	-	-	2,936,900
งานพัฒนาหลักสูตรและการเรียนการสอน	123,500	-	33,200	-	-	-	-	156,700
งานบริการคอมพิวเตอร์ทางวิชาการ	679,600	-	654,400	-	5,215,000	-	-	6,549,000
โครงการก่อสร้างอาคารสำนักหอสมุด	-	-	-	-	37,800,000	-	-	37,800,000
โครงการก่อสร้างอาคารโรงเรียนสาธิต	-	-	-	-	44,000,000	-	-	44,000,000
ง.แผนงานวิจัยระดับอุดมศึกษา	4,871,800	-	1,571,000	781,200	2,970,200	2,315,500	-	12,509,700
งานวิจัยพื้นฐาน	-	-	67,300	-	5,600	1,158,100	-	1,231,000
งานวิจัยประยุกต์	4,871,800	-	1,503,700	781,200	2,964,600	1,157,400	-	11,278,700
ง.แผนงานบริการวิชาการแก่สังคม	51,200	-	83,600	-	574,000	207,000	-	915,800

๑

งาน	เงินเดือนและค่าจ้างประจำ	ค่าจ้างชั่วคราว	ตอบแทน/ใส่สอย/วัสดุ	สาธารณูปโภค	ค่าครูพิเศษ/ที่ดิน	อุดหนุน	รายจ่ายอื่น	รวม
งานบริการวิชาการแก่ชุมชน	51,200	-	83,600	-	574,000	207,000	-	915,800
ฉ.แผนงานกิจการนิสิตนักศึกษา	7,096,600	-	927,500	-	4,260,400	120,000	-	12,404,500
งานกิจกรรมนิสิตนักศึกษา	678,200	-	139,200	-	91,000	-	-	908,400
งานบริการนิสิตนักศึกษา	6,418,400	-	788,300	-	4,169,400	-	-	11,376,100
งานบริการทุนการศึกษา	-	-	-	-	-	120,000	-	120,000
ข.แผนงานป้องกันและควบคุมโรคเอดส์	-	-	705,400	-	824,500	-	-	1,529,900
โครงการณรงค์เพื่อป้องกันโรคเอดส์	-	-	705,400	-	824,500	-	-	1,529,900
<b>รวมทั้งหมด</b>	<b>98,160,000</b>	<b>738,400</b>	<b>27,772,600</b>	<b>9,735,800</b>	<b>753,028,700</b>	<b>2,642,500</b>	<b>-</b>	<b>892,078,000</b>

ตาราง 28 แสดงวงเงินงบประมาณรายจ่าย งบประมาณรายจ่าย ปีงบประมาณ 2537 มหาวิทยาลัยสุโขทัย

งาน	ค่าจ้างชั่วคราว	ตอบแทน/ใช้สอย/ วัสดุ	สาธารณูปโภค	ค่าครุภัณฑ์/ที่ดิน		รายจ่ายอื่น	งบกลาง	รวม
				สิ่งก่อสร้างที่เดิม/ สิ่งก่อสร้าง	สุทธามูล			
ก.แผนงานบริหารการศึกษา	1,423,680	3,505,800	3,033,550	1,342,200	300,500	1,065,000	200,000	10,870,730
1. งานบริหารทั่วไป	1,390,320	3,076,860	3,033,550	798,500	300,500	715,000	200,000	9,514,730
- กองกลาง	1,390,320	3,053,360	3,033,550	792,000	300,500	715,000	200,000	9,484,730
- หน่วยตรวจสอบภายใน	-	23,500	-	6,500	-	-	-	30,000
2. งานนโยบายและแผน	33,360	428,940	-	543,700	-	350,000	-	1,356,000
ข.แผนงานจัดการศึกษาระดับอุดมศึกษา	622,000	4,629,140	315,900	2,227,300	430,900	-	-	8,225,240
1. งานศึกษาศาสตร์	66,720	386,680	-	288,600	60,000	-	-	802,000
2. งานพาณิชยศึกษาและสิ้นทางการ	-	46,500	-	3,500	-	-	-	50,000
3. งานามนุษยศาสตร์	288,300	-	257,400	120,000	-	-	-	665,700
4. งานาสังคมศาสตร์	79,300	-	58,500	-	-	-	-	137,800
5. งานาเศรษฐศาสตร์และบริหารา	-	67,100	-	50,900	10,000	-	-	128,000
6. งานาศิลปกรรมศาสตร์	48,960	84,040	-	85,000	-	-	-	218,000
7. งานาวิทยาศาสตร์ธรรมชาติ	102,720	621,580	-	274,700	143,000	-	-	1,142,000
8. งานาคณิตศาสตร์และวิทยาการคอมพิวเตอร์	-	30,000	-	-	-	-	-	30,000
9. งานาเทคโนโลยีเกษตร	-	100,000	-	-	-	-	-	100,000
10. งานาการพยาบาล	36,000	119,400	-	158,800	81,200	-	-	395,400
11. งานาสาธารณสุขศาสตร์	-	95,900	-	86,400	36,700	-	-	219,000
12. งานาวิศวกรรมศาสตร์	-	1,123,000	-	-	-	-	-	1,123,000

งาน	ค่าจ้างชั่วคราว	ตอบแทน/ใช้สอย/ วัสดุ	สาธารณูปโภค	ค่าอุปกรณ์/ที่ดิน สิ่งก่อสร้างที่เดิม/ สิ่งก่อสร้าง	รายจ่ายอื่น	งบกลาง	รวม
13. โครงการจัดการศึกษาระดับปริญญาตรี	-	129,460	-	660,540	-	-	890,000
14. โครงการจัดการศึกษาระดับปริญญาโทภาคพิเศษ	-	1,825,480	-	498,860	-	-	2,324,340
ค.แผนงานปรับปรุงคุณภาพทางการศึกษา	1,722,240	4,643,660	12,500	2,044,800	920,000	50,000	9,814,600
1. งานทะเบียนนิสิตนักศึกษาและประมวลผล	271,920	2,248,800	-	390,000	-	-	3,110,720
2. งานส่งเสริมการวิจัยและผลิตตำรา	48,960	473,220	-	-	-	-	672,180
3. งานบริหารบัณฑิตศึกษา	-	300,000	-	300,000	-	-	600,600
4. โครงการจัดการศึกษาระดับบัณฑิตศึกษาคอนกรีต	-	401,040	-	-	-	-	401,040
5. งานบริการห้องสมุดและเทคโนโลยีทางการศึกษา	264,960	480,000	-	1,339,100	-	-	2,084,060
6. งานบริการคอมพิวเตอร์ทางวิชาการ	97,920	136,080	-	-	-	-	234,000
7. งานสนับสนุนวิชาการเฉพาะศึกษาศาสตร์	1,038,480	604,520	12,500	15,700	920,000	50,000	2,712,000
ง.แผนงานวิจัยระดับอุดมศึกษา	1,741,320	1,673,340	900,000	573,800	30,000	100,000	5,204,960
1. งานบริหารการวิจัย	48,960	48,700	-	28,800	-	-	148,960
1.1 โครงการจัดตั้งสถาบันวิจัยและพัฒนา	48,960	48,700	-	28,800	-	-	148,960
2. งานบริหารการวิจัย	1,692,360	1,624,640	900,000	545,000	30,000	100,000	5,056,000
จ.แผนงานบริการวิชาการแก่สังคม	36,000	64,000	-	-	-	-	100,000
1. งานบริการวิชาการแก่ชุมชน	36,000	64,000	-	-	-	-	100,000



งาน	ค่าจ้างชั่วคราว	ตอบแทน/ใช้สอย/ วัสดุ	สาธารณูปโภค	ค่าครุภัณฑ์/ที่ดิน		รายจ่ายอื่น	งบกลาง	รวม
				สิ่งก่อสร้างที่เดิม/ สิ่งก่อสร้าง	สิ่งก่อสร้าง			
<b>จ. แผนงานกิจการนิสิตนักศึกษา</b>	385,920	3,435,820	15,000	25,800	227,500	209,000	-	4,299,040
1. งานกิจกรรมนิสิตนักศึกษา	36,000	440,740	-	25,800	227,500	209,000	-	939,040
2. งานบริการนิสิตนักศึกษา	349,920	2,995,080	15,000	-	-	-	-	3,360,000
<b>ข. แผนงานอนุรักษ์ส่งเสริม แสวงหาและพัฒนา ศิลปะและวัฒนธรรม</b>	-	1,860	-	88,300	58,800	-	-	148,960
1. โครงการจัดตั้งสถาบันศิลปะและวัฒนธรรม	-	1,860	-	88,300	58,800	-	-	148,960
<b>รวมทั้งสิ้น</b>	5,931,160	17,953,620	4,276,950	6,302,200	1,625,600	2,224,000	350,000	38,663,530

ตาราง 29 แสดงรายการจ่ายจริงงบประมาณแผ่นดิน ปีงบประมาณ 2537 มหาวิทยาลัยบูรพา

งาน	เงินเคสิิน	ค่าจ้างประจำ	ค่าจ้างชั่วคราว	รวมตอบแทน/ใช้ สอย/วัสดุ	สาธารณูปโภค	ค่าครุภัณฑ์/ที่ดิน	สิ่งก่อสร้างที่เดิม/สิ่ง ก่อสร้าง	อุดหนุน	รายจ่ายอื่น	รวม
นางนบริหารการศึกษา	8,588,800	9,023,250	-	11,171,526	7,500,295	200,993,685	-	-	-	236,687,506
นางนบริหารทั่วไป	7,263,470	9,023,250	-	10,881,476	7,500,295	11,737,505	-	-	-	46,405,996
นางนโยภยและแผน	1,355,330	-	-	290,050	-	136,930	-	-	-	1,762,310
างการก่อสร้างอาคารชุดพักอาศัย	-	-	-	-	-	117,519,200	-	-	-	117,519,200
างการก่อสร้างอาคารหอประชุม	-	-	-	-	-	54,000,000	-	-	-	54,000,000
างการก่อสร้างอาคารสำนักงานคอมพิวเตอร์	-	-	-	-	-	2,000,000	-	-	-	2,000,000
างการต่อเติมอาคารชุดพักอาศัย	-	-	-	-	-	15,000,000	-	-	-	15,000,000
างนงนจัดการศึกษาระดับอุดมศึกษา	44,469,960	5,165,790	565,471	6,312,458	1,122,955	451,738,102	845,900	-	-	510,230,636
นางศึกษาสตรี	9,721,410	-	-	505,998	-	790,240	-	-	-	11,017,648
นางมนุษยศาสตร์	9,155,000	-	565,471	467,545	-	-	-	-	-	10,188,016
นางศิลปกรรมศาสตร์	1,450,040	-	-	393,899	-	528,878	-	-	-	2,372,817
นางสังคมศาสตร์	3,796,760	-	-	284,260	-	-	-	-	-	4,081,020
นางเศรษฐศาสตร์และบริหารา	858,980	-	-	173,353	-	-	-	-	-	1,032,333
นางวิทยาศาสตร์ธรรมชาติ	11,802,610	-	-	2,385,964	-	51,465,336	-	-	-	65,653,910
นางคณิตศาสตร์และวิทยาการคอมพิวเตอร์	3,734,400	-	-	847,199	-	2,446,603	-	-	-	7,028,202
นางานพยาบาล	-	5,165,790	-	-	1,122,955	-	-	845,900	-	7,134,645
นางานสาธารณสุขศาสตร์	577,250	-	-	193,400	-	2,552,184	-	-	-	3,322,834
นางานเทคโนโลยีเกษตร	1,071,990	-	-	363,840	-	3,970,761	-	-	-	5,405,991

งาน	เงินเดือน	ค่าจ้างประจำ	ค่าจ้างชั่วคราว	รวมตอบแทน/ใช้ สอย/วัสดุ	สาธารณูปโภค	ค่าครุภัณฑ์/ที่ดิน สิ่งก่อสร้างที่เดิม/สิ่ง ก่อสร้าง	อุดหนุน	รายจ่ายอื่น	รวม
มหาวิทยาลัยวิศวกรรมศาสตร์	461,520	-	-	385,400	-	5,822,000	-	-	6,668,920
มหาวิทยาลัยและสันนิบาตการ	1,840,600	-	-	311,600	-	-	-	-	2,152,200
กองการก่อสร้างอาคารเรียนรวม 1	-	-	-	-	-	32,625,000	-	-	32,625,000
กองการก่อสร้างอาคารเรียนรวม 2	-	-	-	-	-	93,429,600	-	-	93,429,600
กองการก่อสร้างอาคารวิศวกรรมศาสตร์	-	-	-	-	-	178,707,500	-	-	178,707,500
กองการก่อสร้างกลุ่มอาคารเรียนวิทยาลัยเกษตรสุพรรณ	-	-	-	-	-	79,400,000	-	-	79,400,000
งานปรับปรุงคุณภาพการศึกษา	13,370,444	2,999,398	-	6,069,868	-	91,441,358	-	-	113,881,068
ลงทะเบียนนิสิตนักศึกษาและประมวลผล	1,009,870	145,200	-	104,900	-	999,915	-	-	2,259,885
บริหารบัณฑิตศึกษา	241,340	-	-	443,600	-	84,855	-	-	769,795
บริการห้องสมุด	1,523,500	434,990	-	4,349,900	-	557,698	-	-	6,671,088
สนับสนุนวิชาการเฉพาะศึกษาศาสตร์	10,255,924	1,773,368	-	390,300	-	836,800	-	-	13,256,392
ส่งเสริมการผลิตตำรา	-	645,840	-	93,599	-	1,999,500	-	-	2,738,939
พัฒนาหลักสูตรและการเรียนการสอน	-	-	-	33,173	-	-	-	-	33,173
บริการคอมพิวเตอร์ทางวิชาการ	534,810	-	-	654,396	-	5,162,590	-	-	6,351,796
การก่อสร้างอาคารสำนักหอสมุด	-	-	-	-	-	37,800,000	-	-	37,800,000
การก่อสร้างอาคารโรงเรียนสาธิต	-	-	-	-	-	44,000,000	-	-	44,000,000
งานวิจัยระดับอุดมศึกษา	3,982,521	872,040	-	1,570,965	781,200	2,958,721	2,277,500	-	12,442,947
วิจัยพื้นฐาน	-	-	-	67,269	-	5,440	1,158,100	-	1,230,809
วิจัยประยุกต์	-	-	-	-	-	-	1,119,400	-	1,119,400
บริหารการวิจัย	3,982,521	872,040	-	1,503,696	781,200	2,953,281	-	-	10,092,738

งาน	เงินเดือน	ค่าจ้างประจำ	ค่าจ้างชั่วคราว	รวมตอบแทน/ใช้ สอย/วัสดุ	สาธารณูปโภค	ค่าครุภัณฑ์/ที่ดิน สิ่งก่อสร้างที่เดิม/สิ่ง ก่อสร้าง	อุดหนุน	รายจ่ายอื่น	รวม
บริหารการวิจัย	3,982,521	872,040	-	1,503,696	781,200	2,959,281	-	-	10,092,738
ผลงานบริการวิชาการแก่สังคม	-	-	-	83,597	-	574,000	207,000	-	864,597
ผู้บริหารวิชาการแก่ชุมชน	-	-	-	83,597	-	574,000	207,000	-	864,597
ผลงานกิจกรรมนิสิตนักศึกษา	3,720,720	2,506,560	-	910,750	-	3,958,350	134,000	-	11,230,380
กิจกรรมนิสิตนักศึกษา	743,060	2,506,560	-	127,462	-	90,000	-	-	3,467,082
บริการนิสิตนักศึกษา	2,977,660	-	-	783,288	-	3,868,350	134,000	-	7,763,298
ผลงานป้องกันและควบคุมโรคติดต่อ	-	-	-	705,399	-	812,352	-	-	1,517,751
โครงการรณรงค์เพื่อป้องกันโรคติดต่อ	-	-	-	705,399	-	812,352	-	-	1,517,751
รวมทั้งหมด	74,142,445	20,567,038	565,471	25,824,563	9,404,450	751,876,518	3,464,400	-	886,844,885

ตาราง 30 รายงานจริงงบประมาณเงินรายได้ ปีงบประมาณ 2537 มหาวิทยาลัยสุรนารี

งาน	รัตนสิงห์										รวม	
	ค่าจ้างชั่วคราว	ค่าตอบแทน	ค่าใช้สอย	ค่าวัสดุ	รวมตอบแทน / ใช้สอย/วัสดุ	ค่า	ค่าครุภัณฑ์	สร้างที่ดิน/สิ่งก่อสร้าง	อุดหนุน	รายจ่ายอื่น		งบกลาง
<b>ก.แผนงานบริหารการศึกษา</b>	1,301,986	2,095,084	599,889	798,308	3,463,381	25,896	2,026,766	545,100	256,028	1,224,282	160,420	9,005,878
งานบริหารทั่วไป	1,299,762	2,057,984	446,808	665,744	3,170,336	25,896	1,452,324	545,100	196,028	809,783	160,420	7,659,448
งานนโยบายและแผน	2,224	37,100	123,381	132,564	283,045	-	576,462	-	60,000	414,500	-	1,346,231
<b>ข.แผนงานจัดการศึกษาระดับอุดมศึกษา</b>	189,082	1,382,488	818,942	343,806	2,545,236	-	2,778,994	186,647	576,688	-	-	6,286,947
งานศึกษาศาสตร์	38,920	22,310	176,760	62,244	263,314	-	33,180	187,147	60,000	-	-	562,531
งานมานุษยศาสตร์	16,480	26,500	132,694	37,370	196,564	-	226,033	-	120,000	-	-	561,277
งานศิลปกรรมศาสตร์	46,723	28,735	19,981	43,114	91,630	-	105,000	-	-	-	-	243,553
งานสังคมศาสตร์	-	11,639	64,316	-	75,955	-	61,245	-	-	-	-	137,800
งานเศรษฐศาสตร์และบริหารฯ	-	18,375	1,560	1,560	21,495	-	90,712	-	10,000	-	-	122,207
งานวิทยาศาสตร์ธรรมชาติ	34,079	54,060	103,003	121,001	288,064	-	555,237	-	211,720	-	-	1,088,800
งานคณิตศาสตร์และวิทยาการคอมพิวเตอร์	-	-	3,700	3,988	7,688	-	6,200	-	-	-	-	13,888
งานการพยาบาล	26,000	27,835	122,747	12,536	183,118	-	173,200	-	39,600	-	-	411,818
งานสาธารณสุขศาสตร์	-	640	19,285	9,510	28,435	-	86,400	-	10,468	-	-	126,303
งานเทคโนโลยีเกษตร	-	-	6,451	552	7,003	-	51,800	8,600	-	-	-	66,303
งานวิศวกรรมศาสตร์	-	11,494	57,972	41,531	110,997	-	119,050	-	-	-	-	227,047
งานพลศึกษาและสันทนาการ	16,480	4,560	35,597	400	40,517	-	6,250	-	-	-	-	63,447
โครงการจัดการศึกษาระดับ ป.ตรี ภาคพิเศษ	-	800	67,116	-	67,916	-	695,811	-	125,000	-	-	886,727
โครงการจัดการศึกษาระดับ ป.โท ภาคพิเศษ	-	1,175,550	5,790	-	1,181,340	-	566,905	-	-	-	-	1,750,246
<b>ค.แผนงานปรับปรุงคุณภาพการศึกษา</b>	1,529,025	2,415,499	455,819	1,917,647	4,781,965	15,960	1,266,183	286,445	263,488	918,988	49,890	8,135,225

งาน	ค่าจ้างชั่วคราว	ค่าตอบแทน	ค่าใช้สอย	ค่าวัสดุ	รวมตอบแทน / ใช้สอย/วัสดุ	ค่า สาธารณูปโภค	ค่าครุภัณฑ์	ที่ดินสิ่งก่อสร้างที่คิด/สิ่งก่อสร้าง	รายจ่ายอื่น	งบกลาง	รวม
1. แผนงานปรับปรุงคุณภาพการศึกษา	1,528,025	2,418,488	455,819	1,917,647	4,791,965	15,960	1,268,153	296,445	819,988	48,890	9,135,225
งานทะเบียนนิติคนักศึกษาและประมวลผล	280,785	2,116,700	65,134	301,304	2,486,138	-	501,674	-	-	-	3,318,797
งานบริหารบัณฑิตศึกษา	-	57,200	120,036	38,734	215,970	-	73,500	222,025	-	-	511,495
งานบริหารห้องสมุด	253,347	27,885	30,056	337,654	395,937	-	289,989	-	-	-	956,153
งานสนับสนุนวิชาการเฉพาะศึกษาศาสตร์	914,119	93,204	94,611	489,270	877,065	15,960	33,900	29,420	910,988	49,980	2,694,161
งานส่งเสริมการผลิตตำรา	-	61,300	32,041	616,877	710,218	-	240,900	-	-	-	1,110,118
งานพัฒนาหลักสูตรและการเรียนการสอน	-	-	-	-	-	-	-	-	-	-	-
งานบริการคอมพิวเตอร์ทางวิชาการ	90,774	30,100	43,958	86,571	170,630	-	70,250	-	-	-	331,654
โครงการจัดการศึกษาระดับบัณฑิตศึกษามาปกติ	-	29,100	56,980	37,007	136,087	-	36,780	45,000	-	-	219,867
2. แผนงานวิจัยระดับอุดมศึกษา	1,375,854	242,538	526,480	1,087,328	1,856,347	180,919	2,228,237	-	-	97,240	5,838,704
งานบริการวิจัย	1,375,854	242,538	526,480	1,087,328	1,856,347	180,919	2,228,237	-	-	97,240	5,838,704
3. แผนงานบริการวิชาการแก่สังคม	291,960	91,700	343,758	66,270	501,729	-	27,450	-	-	-	821,139
งานบริการวิชาการแก่ชุมชน	291,960	91,700	343,758	66,270	501,729	-	27,450	-	-	-	821,139
4. แผนงานกิจการนิสิตนักศึกษา	374,403	837,380	126,872	3,675,756	4,839,988	14,869	214,500	-	536,277	-	6,008,221
งานกิจกรรมนิสิตนักศึกษา	36,000	133,680	83,602	578,302	765,764	-	93,150	-	536,277	-	1,659,395
งานบริการนิสิตนักศึกษา	338,403	703,680	43,070	3,097,454	3,844,204	14,868	121,350	-	-	-	4,318,826
5. แผนงานอนุรักษ์สิ่งแวดล้อม	-	105,760	-	-	105,760	-	-	-	58,240	-	164,030
งานทำนุบำรุงศิลปและวัฒนธรรม	-	105,760	-	-	105,760	-	-	-	58,240	-	164,030
รวม	5,042,310	7,173,460	2,841,860	7,888,115	17,904,436	237,444	8,546,120	1,038,482	2,680,568	307,650	37,258,945



**อาคารพาณิชย์**

ตารางที่ 3I แสดงอาคารและพื้นที่อาคารของแต่ละหน่วยงาน ปีการศึกษา 2537

ชื่ออาคาร	ลักษณะอาคาร	พื้นที่อาคาร (ตารางเมตร)
<b>สำนักจนอธิการบดี</b>		
1.ตึกอำนวยการ	อาคาร 2 ชั้น	1,248
2.ตึกโขนาคาร	อาคาร I ชั้น	2,380
3.ตึกโขนาคารเล็ก	อาคาร I ชั้น	2,902
4.โรงจักร	อาคาร I ชั้น	322
5.โรงสูบน้ำ ถังพักน้ำและทอส่งน้ำ	อาคาร I ชั้น	340
6.โรงเก็บพัสดุงานช่าง	อาคาร I ชั้น	266
7.โรงงานช่าง	อาคาร I ชั้น	504
8.ศาลาติดประกาศหน้าตึกอำนวยการ	อาคาร I ชั้น	64
9.ตึกสโมสรข้าราชการ	อาคาร I ชั้น	336
10.ตึกสโมสรศิษย์เก่า	อาคาร I ชั้น	280
<b>II.ร้านอาหาร I4 ห้อง</b>		
12.ร้านสหกรณ์บางแสน จำกัด	อาคาร I ชั้น	750
13.ศูนย์หนังสือมหาวิทยาลัย	อาคาร I ชั้น	540
14.สโมสรบัณฑิตศึกษา	อาคาร I ชั้น	150
15.ตึกกิจการนิสิต	อาคาร I ชั้น	650
16.ตึกบริการวิชาการ	อาคาร 2 ชั้น	2,325
<b>และภาควิชาวิศวกรรม</b>		
17.บ้านพักอธิการบดีและโรงรถ	บ้านพักเดี่ยว 2 ชั้น	350
18.เรือนรับรอง	บ้านพักเดี่ยว I ชั้น	44
19.บ้านพักรับรอง	อาคาร I ชั้น จำนวน 3 หลัง	243
20.บ้านพักข้าราชการแบบชั้นเดียว	บ้านเดี่ยว I ชั้น จำนวน 4 หลัง	400
21.บ้านพักอาจารย์วิทยาลัยบางแสนเดิม	บ้านเดี่ยว 2 ชั้น จำนวน 7 หลัง	980
22.บ้านพักข้าราชการแบบบ้านเดี่ยว 2 ชั้น	บ้านเดี่ยว 2 ชั้น จำนวน 86 หลัง	13,760
23.แฟลตถาวร	อาคาร 2 ชั้น จำนวน 36 หน่วย	4,320
24.หอพักอาจารย์โสด	อาคาร 2 ชั้น	1,000
25.หอพักพนักงานหญิง	อาคาร 3 ชั้น	900
26.หอพักข้าราชการหญิงมีครอบครัวแล้ว	อาคาร 2 ชั้น	768



ชื่ออาคาร	ลักษณะอาคาร	พื้นที่อาคาร (ตารางเมตร)
27.หอพักข้าราชการหญิงโสด	อาคาร 3 ชั้น	1,200
28.บ้านพักคนงาน	บ้านชั้นเดียว จำนวน 3 หลัง	300
29.ห้องแถวคนงาน	ห้องแถว I ชั้น จำนวน 4 ห้อง	200
30.อาคารเรียนรวม	อาคาร 5 ชั้น	12,000
<b>คณะพยาบาลศาสตร์</b>		
I.อาคารเรียนและบริหาร	อาคาร 6 ชั้น	6,000
2.หอพักนิสิตพยาบาลศาสตร์ที่โรงพยาบาล จະเจียงเทรา	อาคาร 3 ชั้น	582
<b>คณะมนุษยศาสตร์และสังคมศาสตร์</b>		
I.อาคารเรียนคณะมนุษยศาสตร์	อาคารเรียน 2 ชั้น	2,400
2.อาคารเรียนคณะสังคมศาสตร์	อาคารเรียน 3 ชั้น	2,376
3.อาคารปฏิบัติการศิลป์ (มศว.)	อาคารปฏิบัติการ I ชั้น	350
4.อาคารปฏิบัติการศิลป์ (โรงเรียนมวยเดิม)	อาคารปฏิบัติการ I ชั้น	306
<b>คณะวิทยาศาสตร์</b>		
I.ตึกฟิสิกส์	อาคารเรียนและปฏิบัติการ 4 ชั้น	3,408
2.ตึกเคมี	อาคารเรียนและปฏิบัติการ 3 ชั้น	3,876
3.ตึกชีววิทยา	อาคารเรียนและปฏิบัติการ 2 ชั้น	2,402
5.อาคารสิรินธร	อาคาร 5 ชั้น	12,480
<b>คณะศึกษาศาสตร์</b>		
I.อาคารเรียนและบริหารคณะศึกษาศาสตร์	รอาคารเรียน 3 ชั้น	2,268
2.อาคารเทคโนโลยีทางการศึกษา	อาคารเรียน 3 ชั้น	2,262
3.โรงฝึกงานเด็กเทคโนโลยีทางการศึกษา	อาคารปฏิบัติการ I ชั้น	244
4.อาคารเรียนพลศึกษา	อาคารปฏิบัติการ 2 ชั้น	1,646
5.โรงพลศึกษา	อาคาร I ชั้น	1,200
6.โรงนันทนาการ	อาคาร I ชั้น	240
7.โรงยิมเอนกประสงค์	อาคาร I ชั้น	1,080
8.โรงยิมมวย	อาคาร I ชั้น	1,216
9.สระว่ายน้ำ	อาคาร I ชั้น	4,347
10.โรงเก็บพัสดุกีฬา	อาคาร I ชั้น	84

ชื่ออาคาร	ลักษณะอาคาร	พื้นที่อาคาร (ตารางเมตร)
<b>สถาบันวิทยาศาสตร์และเทคโนโลยี</b>		
1. อาคารบริหารและปฏิบัติการทางวิทยาศาสตร์ทางทะเล	อาคาร 2 ชั้น	4,452
2. อาคารหอประชุม	อาคาร 2 ชั้น	395
3. อาคารบริการ	อาคาร 1 ชั้น	864
4. บ่อเลี้ยงนอกอาคาร	อาคาร 1 ชั้น	279
<b>สำนักทอสมอ</b>		
1. อาคารทอสมอ	อาคาร 2 ชั้น	4,932
<b>โรงเรียนสาธิต</b>		
1. อาคารพิบูลย์รำลึก	อาคาร 2 ชั้น	994
2. อาคารพิบูลย์บำเพ็ญ	อาคาร 2 ชั้น	2,755
3. อาคารมัธยม	อาคาร 3 ชั้น	1,890
4. อาคารอำนวยการ	อาคาร 1 ชั้น	740
5. โรงพลศึกษา	อาคาร 1 ชั้น	700
6. อาคารปฏิบัติงานช่าง	อาคาร 1 ชั้น จำนวน 2 หลัง	922
7. อาคารปฏิบัติงานศิลปะ	อาคาร 1 ชั้น	231
8. บ้านพักข้าราชการ	บ้านเดี่ยว 2 ชั้น จำนวน 31 หลัง ๗ ละ 133 ตารางเมตร	4,123
9. โรงอาหาร	อาคาร 1 ชั้น	850
<b>โครงการศูนย์บริการทางการแพทย์</b>		
1. ตึกประภาศรี	อาคาร 2 ชั้น	2,314

ตาราง 32 โครงการก่อสร้างที่ได้รับการจัดสรรงบประมาณ ปีงบประมาณ 2537 มหาวิทยาลัยบูรพา

ชื่อโครงการ	ระยะเวลา	ลักษณะอาคาร	รวมพื้นที่ภายในอาคารทั้งหมด(ตร.ม.)	หมายเหตุ
1.โครงการก่อสร้างอาคารสำนักคอมพิวเตอร์ พร้อมครุภัณฑ์	3 ปี	อาคาร คอนกรีตเสริมเหล็ก	3,540	
2.โครงการต่อเติมชุดพักอาศัยสำหรับบุคลากรทางวิศวกรรมศาสตร์และวิทยาศาสตร์สุขภาพ	2 ปี	ต่อเติมจากชั้น 12-14 รวมเป็นอาคารคอนกรีตเสริมเหล็ก 14 ชั้น	8,064	(เฉพาะชั้น 12-14)



**โครงการวิจัย**

## โครงการวิจัย

ในรอบปีงบประมาณ 2537 มหาวิทยาลัยได้รับงบประมาณเพื่อสนับสนุนโครงการวิจัยทั้งสิ้นเป็นเงิน 3,007,400 บาท มีโครงการวิจัยทั้งสิ้น 60 โครงการ โดยเป็นแหล่งทุนของมหาวิทยาลัย จำนวน 2,536,400 บาท ดำเนินการวิจัย 35 โครงการ เป็นแหล่งทุนของหน่วยงานภายนอก จำนวน 471,00 บาท มีโครงการวิจัย 25 โครงการ โดยจำแนกรายละเอียดได้ดังนี้

แหล่งทุน	จำนวนโครงการ	จำนวนเงิน (บาท)
1. งบประมาณแผ่นดิน	22	2,299,400
2. งบประมาณเงินรายได้มหาวิทยาลัย	13	237,000
3. กระทรวงวิทยาศาสตร์ เทคโนโลยีและสิ่งแวดล้อม	2	150,000
4. สำนักงานพัฒนาวิทยาศาสตร์และเทคโนโลยีแห่งชาติ	1	200,000
5. ธนาคารกสิกรไทย	2	27,000
6. สมาคมพยาบาลแห่งประเทศไทยสาขาภาคตะวันออกเฉียงเหนือ	1	6,000
7. อื่น ๆ	9	88,000
รวมทั้งสิ้น	60	3,007,400

## 1. งบประมาณแผ่นดิน

หน่วย : บาท

ลำดับที่	โครงการวิจัย	ผู้วิจัย	งบประมาณ	หน่วยงาน
1	รูปแบบการส่งเสริมพฤติกรรมการป้องกันโรคเอดส์ของผู้ประกอบอาชีพในโรงงานอุตสาหกรรมภาคตะวันออก	รศ. ยาวลักษณ์ บรรจงปรุ และคณะ	116,600	คณะพยาบาล-ศาสตร์
2	การสร้างโปรแกรมคอมพิวเตอร์ช่วยสอน (CAI) ทางการพยาบาลชุมชน/การพยาบาลสาธารณสุข	ผศ.ดร. เพิ่มศิริ นิตیمانพ	95,400	คณะพยาบาล-ศาสตร์
3	ความสัมพันธ์ระหว่างปัจจัยคัดสรรกับความพึงพอใจในการดำเนินชีวิตของผู้ป่วยโรคกล้ามเนื้อหัวใจขาดเลือดในเขตพัฒนาพื้นที่ชายฝั่งทะเลภาคตะวันออก	ผศ.ดร. เรณา พงษ์เรืองพันธุ์ และคณะ	67,200	คณะพยาบาล-ศาสตร์
4	การสร้างกิจกรรมกลุ่มสัมพันธ์เพื่อพัฒนามโนภาพแห่งตนของนักเรียนมัธยมศึกษาตอนต้น	อ.รวีวรรณ เผ่ากัณฑ์	70,600	คณะพยาบาล-ศาสตร์
5	ความรู้ ทักษะ และ การปฏิบัติของนักเรียนชั้นมัธยมศึกษาปีที่ 3 ในเขตพื้นที่พัฒนาชายฝั่งทะเลภาคตะวันออกเกี่ยวกับการดูแลสุขภาพผู้สูงอายุ	อ.นฤมล บพุมารักษ์ และคณะ	38,000	คณะพยาบาล-ศาสตร์
6	พัฒนากำรเด็กก่อนวัยเรียนในศูนย์พัฒนาเด็กเล็ก กรมการพัฒนารชุมชนในเขตภาคตะวันออก	อ.มณีนรัตน์ ภาครูป และคณะ	77,600	คณะพยาบาล-ศาสตร์
7	การสำรวจปัญหาและการสร้างรูปแบบการดูแลตนเองสำหรับในผู้ที่เป็นแผลกระเพาะอาหารและลำไส้เล็กส่วนต้น ในเขตพัฒนาพื้นที่ชายฝั่งภาคตะวันออก	ผศ.ดร. เรณา พงษ์เรืองพันธุ์	39,500	คณะพยาบาล-ศาสตร์

## งบประมาณแผ่นดิน (ต่อ)

หน่วย : บาท

ลำดับที่	โครงการวิจัย	ผู้วิจัย	งบประมาณ	หน่วยงาน
8	การศึกษาเอกสารโบราณ ภาคตะวันออกเฉียงเหนือ	นางศรีจรัส บุญเจือ	21,500	คณะมนุษยศาสตร์ และสังคมศาสตร์
9	ประวัติศาสตร์ท้องถิ่น ลุ่มแม่น้ำ บางปะกง	นางภารดี มหาจันทร์	107,000	คณะมนุษยศาสตร์ และสังคมศาสตร์
10	ประวัติศาสตร์ท้องถิ่น ของบริษัท ทางธุรกิจแห่งแรกของภาคตะวันออกเฉียง	นางภารดี มหาจันทร์	89,000	คณะมนุษยศาสตร์ และสังคมศาสตร์
11	ความสำคัญของสารหน่วงต่อผลผลิต เบื้องต้นบริเวณชายฝั่งทะเลภาค ตะวันออกเฉียงเหนือของประเทศไทย	นายพิชาญ สว่างวงศ์	130,800	คณะวิทยาศาสตร์
12	การพัฒนา Coagglutination Kit เพื่อตรวจหาเชื้อกรู๊ปเอ บี ซี และ จี สเตริไฟต์คอกไค จากสิ่งส่งตรวจ โดยตรง	นางสุภัตติ เมฆขยาย	119,200	คณะวิทยาศาสตร์
13	การลักษณะทางจุลกายวิภาคและ ค่าโลหิตวิทยาของตะพานน้ำพันธุ ใต้ห้วย	นางปภาศิริ ศรีโรสภรณ์	54,900	คณะวิทยาศาสตร์
14	การศึกษาชนิดของเอ็นไซม์ใน กระเพาะอาหารของกิ้งกูดล่า	น.ส.อัมพร ทองกู่เกียรติกุล	45,500	คณะวิทยาศาสตร์
15	การผลของปัจจัยทางสภาพแวดล้อม ต่อการผลิตเอ็นไซม์ Protease ของ Pseudomonas aeruginosa จากนมสดปาสเจอร์ไรส์	นางนันทนา อรุณฤกษ์	82,100	คณะวิทยาศาสตร์
16	การประเมินหลักสูตรการศึกษา มหาบัณฑิต	นางกาญจนา มณีแสง	63,300	คณะศึกษาศาสตร์
17	การอบรมอาชีพอิสระสำหรับกลุ่ม ผู้ด้อยโอกาสทางสังคม	นายบรรจง จันทรส	53,000	คณะศึกษาศาสตร์

## งบประมาณแผ่นดิน (ต่อ)

หน่วย : บาท

ลำดับที่	โครงการวิจัย	ผู้วิจัย	งบประมาณ	หน่วยงาน
18	การรวบรวมจุลินทรีย์มีชีวิตบริสุทธิ์จากบริเวณชายฝั่งทะเลภาคตะวันออกและอ่าวไทยตอนบน	น.ส.สุพรรณิณี ลิขิตวิทิต น.ส.วรรณภา กสิถุภักษ์ นางเจริญศรี ชัยปลื้ม	138,000	สถาบันวิทยาศาสตร์ทางทะเล
19	ผลกระทบของโครงการพัฒนาชายฝั่งทะเลภาคตะวันออก ที่มีต่อคุณภาพน้ำในแหล่งท่องเที่ยวทางทะเล	น.ส.แหวตาทองระอา นายสุเมตต์ ปุจฉาการ นายพัฒนา ภูแปี่ยม น.ส.ฉลวย มุสิกะ นายวันชัย วงศ์ดาวรรณ	234,000	สถาบันวิทยาศาสตร์ทางทะเล
20	การเลี้ยงปลากะพงขาวในระบบหมุนเวียนน้ำแบบปิดโดยใช้สัตว์น้ำและสำหรับบางชนิดในการควบคุมคุณสมบัติน้ำ	นายวรเทพ มธุวรรณ น.ส.เสาวภา สวัสดิ์พีระ น.ส.จารุพันธ์ ประยูมยศ นายสุรพล ฉลาดคิด น.ส.ขวัญเรือน ปิ่นแก้ว	294,000	สถาบันวิทยาศาสตร์ทางทะเล
21	การวิเคราะห์ความต้องการข้อมูลด้านอนุกรมวิธานของพืชทะเลและสัตว์ทะเล เพื่อใช้ในการอนุรักษ์ทรัพยากรทางทะเลบริเวณชายฝั่งทะเลภาคตะวันออกของอ่าวไทย	นายสุเมตต์ ปุจฉาการ นายกิติธร สรรพานิช นายอดิสรณ์ มนต์วิเศษ น.ส.สุขใจ มหรรทศนพงศ์ น.ส.ขวัญเรือน ปิ่นแก้ว	261,600	สถาบันวิทยาศาสตร์ทางทะเล
22	ครรชนีทางแบคทีเรียของน้ำทะเลบริเวณชายฝั่งทะเลภาคตะวันออก	น.ส.รัตนารณ ศรีวิบูลย์ นายพัฒนา ภูแปี่ยม	100,600	สถาบันวิทยาศาสตร์ทางทะเล
	รวม		2,299,400	



## 2. งบประมาณเงินรายได้

หน่วย : บาท

ลำดับที่	โครงการวิจัย	ผู้วิจัย	งบประมาณ	หน่วยงาน
1	การทดลองใช้การเรียนการสอนแบบซึ่บุดทาเป็นหลักในรายวิชาทางการพยาบาล	พศ.ดร. พงศ์ศรี เกียรติเลิศสภา	13,000	คณะพยาบาล- ศาสตร์
2	การให้เหตุผลทางจริยธรรมของนิสิตคณะพยาบาลศาสตร์มหาวิทยาลัยบูรพา	อ.พรณี พวงแก้ว และคณะ	10,000	คณะพยาบาล- ศาสตร์
3	ความเป็นพิษของโลหะหนักบางชนิดต่อลูกปลากระพงขาว (Lates calcarifer Block)	นางสมถวิล จริตควร	12,000	คณะวิทยาศาสตร์
4	การสำรวจคว้นค่าของรถยนต์ดีเซลโดยใช้ฟิล์มถ่ายภาพธรรมดาในจังหวัดชลบุรี	นางอุษาวดี ต้นติวรานุรักษ์	12,000	คณะวิทยาศาสตร์
5	แผนภูมิสมดุลอุณหภูมิมเซลล์ของสารลดแรงตึงผิว อิทธิพลของความกระด้างของน้ำ	นายวิโรจน์ เรืองประเทืองสุข	18,000	คณะวิทยาศาสตร์
6	การผลิตยาอาหารจากวัสดุเหลือทิ้งทางการเกษตร เพื่อใช้เป็นอาหารเสริมสุขภาพ	น.ส.กุลยา ลิ้มรุ่งเรืองรัตน์	18,000	คณะวิทยาศาสตร์
7	การสร้างชุดแบบทดสอบทางจิตวิทยาการให้คำปรึกษาแบบมาตรฐาน	นายธีระ ประพตติกิจ	100,000	คณะศึกษาศาสตร์
8	ปริมาณเนื้อเยื่อไขมันในร่างกายนักเรียนที่ศึกษาอยู่ในโรงเรียนมัธยมหลัก	นายประทุม ม่วงมี	20,000	คณะศึกษาศาสตร์
9	แบบทดสอบทักษะฟุตบอลของประโยค สุทธิสง่า	นายประโยค สุทธิสง่า	-	คณะศึกษาศาสตร์
10	การตรวจแยกเชื้อแบคทีเรียที่ก่อให้เกิดโรคของปลาทะเลในสถานเลี้ยงสัตว์น้ำเค็ม	น.ส.วรรณา กสิฤกษ์	10,000	สถาบันวิทยา- ศาสตร์ทางทะเล

## งบประมาณเงินรายได้ (ต่อ)

หน่วย : บาท

ลำดับที่	โครงการวิจัย	ผู้วิจัย	งบประมาณ	หน่วยงาน
11	ลักษณะทางจุลกายวิภาค และค่าโลหิตวิทยาของปลาดุกทะเล	น.ส.สุชาใจ มหรรทศนพงศ์	8,000	สถาบันวิทยา- ศาสตร์ทางทะเล
12	การทดลองอนุบาลลูกปลาม้าน้ำ Hippocampus kuda กับไรน้ำเค็ม ที่เลี้ยงด้วยอาหารต่างชนิดกัน	นายสุรพล ฉลาดคิด	8,000	สถาบันวิทยา- ศาสตร์ทางทะเล
13	การศึกษาเบื้องต้น การใช้เม่นทะเลหนามยาว Diadema Setosum 1778 เพื่อเป็นดัชนีภาวะมลพิษของน้ำทะเล	นายสุเมตต์ บุจนาการ	8,000	สถาบันวิทยา- ศาสตร์ทางทะเล
รวม			237,000	

## 3. แหล่งทุนอื่น ๆ

## 3.1 ทุนกระทรวงวิทยาศาสตร์และเทคโนโลยีและสิ่งแวดลอม

หน่วย : บาท

ลำดับที่	โครงการวิจัย	ผู้วิจัย	งบประมาณ	หน่วยงาน
1	การพัฒนาซอฟต์แวร์คอมพิวเตอร์ช่วยสอนเพื่อช่วยเตรียมความพร้อมเด็กอนุบาล	นายฉลอง ทับศรี	120,000	คณะศึกษาศาสตร์
2	การพัฒนาโปรแกรมคอมพิวเตอร์ช่วยสอนระบบมัลติมีเดียเพื่อการเรียนภาษาอังกฤษของบุคลากรภาครัฐกิจอุตสาหกรรม	นายฉลอง ทับศรี	30,000	คณะศึกษาศาสตร์

## 3.2 ทุนกระทรวงสาธารณสุข

1	ทัศนคติต่อผู้ป่วยโรคเอดส์ของพยาบาลโรงพยาบาลเมืองฉะเชิงเทรา	ทองสาย อินทรวีเชียร ผศ.ดร.เรณา พงษ์เรืองพันธ์ุ	-	คณะพยาบาล- ศาสตร์
---	--	---	---	----------------------

## 3.3 ทุนธนาคารกสิกรไทย

1	การศึกษาพฤติกรรมการสื่อสารทางวาจาขณะให้การพยาบาลผู้ป่วยของนิสิตคณะพยาบาลศาสตร์มหาวิทยาลัยบูรพา	อ.วัลภา คุณทรงเกียรติ อ.นฤมล บทุมารักษ์	15,000	คณะพยาบาล- ศาสตร์
2	ผลการประเมินเชิงสะท้อนต่ออัตมรณทัศน์ของนิสิตคณะพยาบาลศาสตร์ มหาวิทยาลัยบูรพา	อ.ภัทรพงศ์ ประกอบผล	12,000	คณะพยาบาล- ศาสตร์

## 3.4 ทุมนมหาวิทยาลัยเชียงใหม่

หน่วย : บาท.

ลำดับที่	โครงการวิจัย	ผู้วิจัย	งบประมาณ	หน่วยงาน
1	ปัจจัยที่ส่งผลต่อผลสัมฤทธิ์การเรียนรู้ วิชาคอมพิวเตอร์	นายฉลอง ทับศรี	28,000	คณะศึกษาศาสตร์

## 3.5 ทุมนสมาคมพยาบาลแห่งประเทศไทยสาขาภาคตะวันออกเฉียงเหนือ

ลำดับที่	โครงการวิจัย	ผู้วิจัย	งบประมาณ	หน่วยงาน
1	การทดลองการเรียนการสอนแบบ ใช้ปัญหาเป็นหลักในรายวิชาทาง การพยาบาล	ผศ.ดร.พ้องศรี เกียรติเลิศ- สภา และคณะ	6,000	คณะพยาบาล- ศาสตร์

## 3.6 ทุมนมูลนิธิคณะแพทยศาสตร์ มหาวิทยาลัยขอนแก่น

ลำดับที่	โครงการวิจัย	ผู้วิจัย	งบประมาณ	หน่วยงาน
1	การศึกษาความสัมพันธ์ของ ยาหยอดตาในกลุ่ม CORTICOSTEROID กับการมีความดันภายในลูกตาสูงขึ้น	อ.สุวดี ธีรพันธุ์วัฒน์	-	คณะพยาบาล- ศาสตร์

## 3.7 ทุนมูลนิธิฟอร์ด

หน่วย : บาท

ลำดับที่	โครงการวิจัย	ผู้วิจัย	งบประมาณ	หน่วยงาน
1	คอลัมน์ที่บ่งชี้แนวสตรีนิยมใน นิตยสารสตรี	น.ส. วาณี ฐานวงศ์ศาสติ	50,000	คณะมนุษยศาสตร์ และสังคมศาสตร์

## 3.8 ทุนสำนักงานพัฒนาวิทยาศาสตร์และเทคโนโลยีแห่งชาติ

ลำดับที่	โครงการวิจัย	ผู้วิจัย	งบประมาณ	หน่วยงาน
1	โครงการสารนิเทศห้องสมุดของ มหาวิทยาลัยบูรพา	ดร. ศรีวรรณ มีคุณ และคณะ	200,000	สำนักหอสมุด

## 3.9 ทุน Brock University grant

ลำดับที่	โครงการวิจัย	ผู้วิจัย	งบประมาณ	หน่วยงาน
1	Source of Stress Coping Strategies and Job Satisfaction in Thailand's Nurses	Pongruengphant, R. Tyson, Paul D.	-	คณะพยาบาล-ศาสตร์
2	The Avoidance Coping Strategy, Stress, and Job Satisfaction in Thailand's Hospital Nurses	Pongruengphant, R Tyson, Paul D.	-	คณะพยาบาล-ศาสตร์
3	The Factor Structure of the Nurse Stress Index, Coping Strategy Indecator, and Minnesota Satisfaction Questionnaire among Nurses in Thailand	Pongruengphant, R Tyson, Paul D.	-	คณะพยาบาล-ศาสตร์

## 3.10 อื่น ๆ (ภาคเอกชน, ทนส่วนตัว)

หน่วย : บาท

ลำดับที่	โครงการวิจัย	ผู้วิจัย	งบประมาณ	หน่วยงาน
1	อิทธิพลศิลปะตะวันตกที่มีต่องานจิตรกรรมฝาผนังจังหวัดชลบุรี	อ.สมาน สรรพศรี	10,000	โครงการจัดตั้งคณะศิลปกรรมศาสตร์
2	ความพึงพอใจในการปฏิบัติงานของบุคลากรสำนักหอสมุดมหาวิทยาลัยบูรพา	ดร.ศรีวรรณ มีคุณ	-	สำนักหอสมุด

A decorative banner with a central white rectangular box containing the text. The banner has a textured, cross-hatched pattern on the left and right sides, tapering to points.

**การจักพรรยาย**



## การจัดบรรยาย

ลำดับ ที่	ระยะเวลาที่จัด	เรื่อง	ผู้ดำเนินการ	สถานที่ /จำนวนผู้เข้าร่วม
1	ก.ค.-ก.ย. 37	<u>คณะมนุษยศาสตร์และสังคมศาสตร์</u> ภาษาอังกฤษสำหรับมัคคุเทศก์	นายกอบลาภ ต้นสกุล Mr.David Hauson Mr.Ellwyn Smith	สำนักบริการวิชาการ
2	8 ก.ย. 37	คุณประโยชน์ของวิชาประวัติศาสตร์ในยุคลोकานวัตร	อ.อรรถจักร สัตยาบุรุษย์ และภาควิชาประวัติศาสตร์	สำนักบริการวิชาการ/150 คน
3	18 พ.ย. 36	<u>คณะสาธารณสุขศาสตร์</u> การอภิปรายหมู่ เรื่องผลกระทบของ Eastern sea Board ต่อชายฝั่งทะเลตะวันออก : การจัดสรรทรัพยากรจากแหล่งน้ำท่ากลาง ในการประชุมวิชาการสาธารณสุขแห่งชาติ ครั้งที่ 6 ประจำปี พ.ศ. 2536	รศ.ดร.กมลภา รัตนสังขธรรม ผศ.ดร.สมศักดิ์ โสภณพิณี รองผู้อำนวยการสถาบันวิจัยทรัพยากรทางน้ำ จุฬาลงกรณ์มหาวิทยาลัย ดร.สมเจตน์ ทิมพงษ์	โรงแรมแอมบาสเดอร์ กรุงเทพฯ/ 500 คน
4	10 ก.ย. 37	การพัฒนาศักยภาพของบุคคลด้วยวิธีการสังจิตใต้สำนึก	วิทยากรรับเชิญจากสถาบันเทคโนโลยีพระจอมเกล้า และคณาจารย์คณะสาธารณสุขศาสตร์	อาคารมหิตลาธิเบศร์ /130 คน
5		<u>สถาบันวิทยาศาสตร์ทางทะเล</u> การอนุรักษ์ทรัพยากรทางทะเล	นายสิทธิพันธ์ ศิริรัตนชัย	สถาบันฯ/100 คน
6		บทบาทของสถาบันวิทยาศาสตร์ทางทะเลต่อเยาวชนและสังคมไทย	นายสิทธิพันธ์ ศิริรัตนชัย	สถาบันฯ/ 55 คน
7		การเก็บตัวอย่างพืชและตัวอย่างสัตว์ทะเล	นายกิติธร สรรพานิช	สถาบันฯ/ 55 คน

## การจัดบรรยาย (ต่อ)

ลำดับ ที่	ระยะเวลาที่จัด	เรื่อง	ผู้ดำเนินการ	สถานที่ /จำนวนผู้เข้าร่วม
8		นิเวศวิทยาทางทะเล	น.ส.เสาวภา สวัสดิ์พีระ	สถาบันฯ/ 55 คน
9		ความรู้เกี่ยวกับสภาวะแวดล้อมทางทะเล ในน่านน้ำไทย	น.ส.แหวตา ทองระอา	สถาบันฯ/ 55 คน
10		และปัญหามลพิษในทะเล		
11		ปัญหาสิ่งแวดล้อมทางทะเล	นายสิทธิพันธ์ ศิริรัตนชัย	มหาวิทยาลัยบูรพา
11		นโยบายการกระจายอำนาจ	นายสิทธิพันธ์ ศิริรัตนชัย	โรงแรมเมอร์ลิน
		ไปสู่ภูมิภาค : ด้านทรัพยากร		พืทยา
12		ธรรมชาติและสิ่งแวดล้อม		
12		ความรู้เกี่ยวกับสภาวะแวดล้อมทางทะเล ในน่านน้ำไทย	น.ส.แหวตา ทองระอา	โรงเรียนคลองโพ
		และปัญหามลพิษในทะเล		วิทยาคม
13		การเสริมสร้างทักษะในการ	น.ส.เสาวภา สวัสดิ์พีระ	จังหวัดตราด
		อนุรักษ์ทรัพยากร		โรงเรียนคลองโพ
14		การวางแผนและพัฒนา	นายสุเมตต์ บุงฉากการ	วิทยาคม
		สิ่งแวดล้อมพื้นที่ชายฝั่งทะเล		จังหวัดตราด
15		พันธุ์พืชไม้ชายเลน	นายประยูร สุระตระกูล	จังหวัดกระบี่
				โรงเรียนบางปะก
				"บวรวิทยาคม"
				จังหวัดฉะเชิงเทร

## การส่งอาจารย์ไปร่วมบรรยายพิเศษ

ลำดับ ที่	ระยะเวลาที่จัด	เรื่อง	ผู้ดำเนินการ	สถานที่ /จำนวนผู้เข้าร่วม
<b>คณะมนุษยศาสตร์และสังคมศาสตร์</b>				
1	22-23 ก.ค.37	ความสำคัญของสารนิเทศ และบทบาทของห้องสมุด ในการส่งเสริมความก้าวหน้า ทางวิชาการแก่มหาวิทยาลัย วัฒนธรรมและภาษาต่าง	น.ส. วาณี ฐาปนวงศ์สานติ	โรงแรมมาเจสติค อ.ชะอำ จ.เพชรบุรี
2	5-9 ก.ย.37	ประเทศที่นำรู้และภาษาอังกฤษ ในชีวิตประจำวัน	นางจิระวิภา พงษ์เรืองรอง น.ส. สุชาดา รัตนวณิชชัย	ที่ทำการประชา สงเคราะห์ จังหวัดชลบุรี
3	24-29 มี.ค.37	ภาษาอังกฤษสำหรับการเดิน ทางไปต่างประเทศ	น.ส. .สุชาดา รัตนวณิชชัย	ที่ทำการสาธารณสุข จังหวัดชลบุรี
4	เม.ย.-พ.ค.37	การสอนภาษาไทยแก่ อาสาสมัคร World Teach จาก U.S.A. และ Canada	อ.ธงชัย อรรถจนพงศา	สถาบันราชมงคล วิทยา เขตบึงพระมิตร กรุงเทพมหานคร
5	ภาคเรียน ก.ค.-ก.ย.37	การเมืองการปกครองไทย	รศ.ศรุต สกลรัตน์	วิทยาลัยพยาบาล
6	ภาคเรียน ก.ค.-ก.ย.37	การบริหารงานสาธารณสุข	อ.สุพจน์ บุญวิเศษ	วิทยาลัยสาธารณสุข ภาคกลาง
7	ก.ค.36-ก.พ.37	ภูมิศาสตร์การท่องเที่ยว	รศ.สมชาย เดชะพรหมพันธุ์	ส.ร.ท.
8	9 ต.ค.36	สินค้าอุตสาหกรรมพื้นเมือง ของที่ระลึก	รศ.ศิริ ศิริพันธ์แก้ว	L1
9	17 พ.ย.36	การทำแผนที่	รศ.มีชัย วรสายัณห์	โรงพยาบาลชลบุรี
10	3 ม.ค.37	ความสัมพันธ์ของดิน น้ำ ป่า และชุมชน	อ.ทศวิ โธภาสวรรค์	ชลบุรี
11	5 ก.ค.37	Tourism Geography	รศ.สมชาย เดชะพรหมพันธุ์	ส.ร.ท.
<b>คณะศึกษาศาสตร์</b>				
12	27 ก.ย.-1 ต.ค.36	โครงการอบรมผู้ฝึกสอนกีฬา ขึ้นก้าวหน้าระดับ 3 หลักสูตร วิทยาการ	รศ.ดร.ประทุม ม่วงมี	โรงแรมชาลีนา บางกะปิ กทม.

## การส่งอาจารย์ไปร่วมบรรยายพิเศษ (ต่อ)

ลำดับ ที่	ระยะเวลาที่จัด	เรื่อง	ผู้ดำเนินการ	สถานที่ /จำนวนผู้เข้าร่วม
13	4 ต.ค.36	การเป็นผู้นำในการจัดการ อุตสาหกรรม	ดร.สุรียัน นนทศักดิ์	ห้องประชุมสหยู- เนี่ยน จ.จกัด จ.ฉะเชิงเทรา
14	11-13 ต.ค.36	จิตวิทยาการกีฬาและจิตวิทยา การออกกำลังกาย	ดร.นฤพนธ์ วงศ์จตุรภัทร	โรงแรมรัตน จ.ชลบุรี
15	14 ต.ค.36	การฝึกประสบการณ์วิชาชีพครู ของมหาวิทยาลัย	ผศ.ดร.สุนทร บำเรอราช	หน่วยต่อสู้อากาศ ยานและป้องกัน ชายฝั่ง ฐานทัพ สัตหีบ
16	18 ต.ค.12 ธ.ค.36	"จริยศาสตร์" นักศึกษา พยาบาลศาสตร์	อ.รวิ จันทรส์อาด	วิทยาลัยพยาบาล จ.ชลบุรี
17	25-26 ต.ค.36	การสร้างข้อสอบ	ผศ.กาญจนา มณีแสง	ห้องประชุม โรงเรียนดวงมณี
18	3 พ.ย.36	สุขภาพจิตของนักพลศึกษา	รศ.ดร.ธีระ ประพตกิจ	วิทยาลัยพลศึกษา จ.ชลบุรี
19	4-5,8-9 พ.ย.36	"การบริหารและการพัฒนา บุคลากร"	รศ.ดร.ประชุม รอดประเสริฐ	โรงเรียนทหาร สารบรรณา กรมสารบรรณทพ บก.
20	5 พ.ย.36	การวิเคราะห์งาน ขบวนการ กลุ่มการทำงานร่วมกันแบบ ประชาธิปไตย	รศ.ดร.ประชุม รอดประเสริฐ	โรงแรมไพนีซ จ.ระยอง
21	5-6 พ.ย.36	การสร้างชุดการสอนให้แก่ ครูในโรงเรียน	ผศ.มนตรี แยมกลีกร	โรงเรียนพุทธรัง พิบูล
22	6 พ.ย.36	ทักษะมนุษย์สัมพันธ์การ ประสานงาน	ดร.สุรียัน นนทศักดิ์	จ.ฉะเชิงเทรา โรงแรมไพนีซ จ.ระยอง
23	22 พ.ย.36	การเป็นผู้นำในการจัดการ อุตสาหกรรม	ดร.สุรียัน นนทศักดิ์	ห้องประชุมสหยู- เนี่ยน จ.จกัด

## การส่งอาจารย์ไปร่วมบรรยายพิเศษ (ต่อ)

ลำดับ ที่	ระยะเวลาที่จัด	เรื่อง	ผู้ดำเนินการ	สถานที่ /จำนวนผู้เข้าร่วม
24	13-14 ธ.ค. 36	การเสริมสร้างประสิทธิภาพ การปฏิบัติงานเผยแพร่ ประชาสัมพันธ์	รศ.ดร.ประชุม รอดประเสริฐ ดร.สรียัน นนทศักดิ์ อ.อรุณ บัวสุวรรณ	โรงแรมแกรนด์ จอมเทียน พัทยา
25	14-15 ธ.ค. 36	โครงการแนะแนวการศึกษา ต่อให้แก่นักเรียนระดับชั้น ประถมศึกษาปีที่ 6 และมัธยม ศึกษาตอนปลาย	ดร.อนงค์ วิเศษสุวรรณ	โรงเรียนอัสสัมชัญ
26	15 ธ.ค. 36	จิตวิทยาการบริหารงาน สำหรับหัวหน้างาน	รศ.ดร.ธีระ ประพตกิจ	บริษัทอินเตอร์เนชั่น แนลคาสติ้ง จำกัด
27	22 ธ.ค. 36	การสร้างบรรยากาศและ การจูงใจในการเรียนการสอน	ผศ.ดร.คุณวุฒิ คนฉลาด	โรงแรมแอมบาส เดออร์ ซิตี จอมเทียน
28	22 ธ.ค. 36	การทำแผนการสอนและการ บันทึกการสอน	ดร.อนงค์ วิเศษสุวรรณ	โรงแรมแอมบาส เดออร์ ซิตี จอมเทียน
29	22 ธ.ค. 36	การใช้สื่อการสอนและโสต ทัศนูปกรณ์	ผศ.มนตรี แย้มกสิกร	โรงแรมแอมบาส เดออร์ ซิตี จอมเทียน
30	22 ธ.ค. 36	เทคนิคการถ่ายทอดความรู้	ผศ.ดร.สุรินทร์ สุทธิชาติพิทย์	โรงแรมแอมบาส เดออร์ ซิตี จอมเทียน
31	22 ธ.ค. 36	การปลูกฝังทัศนคติและ จริยธรรม	รศ.ดร.ธีระ ประพตกิจ	โรงแรมแอมบาส เดออร์ ซิตี จอมเทียน
32	23 ธ.ค. 36	การประเมินผล	รศ.ดร.ธีระ ประพตกิจ	โรงแรมแอมบาส เดออร์ ซิตี จอมเทียน
33	23 ธ.ค. 36	การประเมินผล	อ.สมศักดิ์ ลีลา	โรงแรมแอมบาส เดออร์ ซิตี จอมเทียน
34	5 ม.ค. 37	พัฒนาการทางจิตใจ สังคม และพฤติกรรมทางเพศของ วัยรุ่น	รศ.ดร.ธีระ ประพตกิจ	โรงเรียนประภัสสร จังหวัดชลบุรี
35	6 ม.ค. 37	จิตวิทยาครอบครัวและแนว ทางที่ถูกต้องในการอบรม เลี้ยงดูเด็ก	ผศ.ดร.สมคิด บุญเรือง	โรงเรียนประภัสสร จังหวัดชลบุรี

การส่งอาจารย์ไปร่วมบรรยายพิเศษ (ต่อ)

ลำดับ ที่	ระยะเวลาที่จัด	เรื่อง	ผู้ดำเนินการ	สถานที่ /จำนวนผู้เข้าร่วม
36	7 ม.ค. 37	การผลิตแผ่นใส	รศ. ลัดดา สุขปรีดี	โรงเรียนสตรีศรี วิทยาคม
37	13 ม.ค. 37	การเสริมสร้างสมรรถภาพ ทางกายภาพ	รศ. ดร. ประทุม ม่วงมี	ศูนย์ฝึกอบรมและ พัฒนาการสาธารณสุข สุษุมลฐานภาคกล จ. ชลบุรี
38	14 ม.ค. 37	การวางแผนการติดตามงาน และการประเมินผลโครงการ	รศ. ดร. ประชุม รอดประเสริฐ	ศูนย์ฝึกอบรมและ พัฒนาการสาธารณสุข สุษุมลฐานภาคกล จ. ชลบุรี
39	14 ม.ค. 37	การบริหารและการทำงาน อย่างเป็นระบบ	รศ. ดร. ชร สุนทรายุทธ	ศูนย์ฝึกอบรมและ พัฒนาการสาธารณสุข สุษุมลฐานภาคกล จ. ชลบุรี
40	15 ม.ค. 37	มนุษยสัมพันธ์และการสร้าง ความร่วมมือร่วมใจ	ผศ. ดร. คุณวุฒิ คนฉลาด	ศูนย์ฝึกอบรมและ พัฒนาการสาธารณสุข สุษุมลฐานภาคกล จ. ชลบุรี
41	15 ม.ค. 37	การนำการเปลี่ยนแปลงและ การยอมรับนวัตกรรม	ดร. สุริยัน นนทศักดิ์	ศูนย์ฝึกอบรมและ พัฒนาการสาธารณสุข สุษุมลฐานภาคกล จ. ชลบุรี
42	16 ม.ค. 37	ภาวะการเป็นผู้นำและการ ตัดสินใจ	รศ. ดร. วชิระ ชาวหา	ศูนย์ฝึกอบรมและ พัฒนาการสาธารณสุข สุษุมลฐานภาคกล จ. ชลบุรี

## การส่งอาจารย์ไปร่วมบรรยายพิเศษ (ต่อ)

ลำดับ ที่	ระยะเวลาที่จัด	เรื่อง	ผู้ดำเนินการ	สถานที่ /จำนวนผู้เข้าร่วม
43	18 ม.ค.37	บทบาทหน้าที่ความรับผิดชอบ ของผู้บังคับบัญชา	รศ.ดร.วชิระ ชาวหา	ศูนย์ฝึกอบรมและ พัฒนาการสาธารณสุข สุษุมลฐานภาคกลาง จ.ชลบุรี
44	18 ม.ค.37	เทคนิคการฝึกอบรมและการ เป็นวิทยากร	อ.อรรณ บัวสุวรรณ	ศูนย์ฝึกอบรมและ พัฒนาการสาธารณสุข สุษุมลฐานภาคกลาง จ.ชลบุรี
45	19 ม.ค.37	การพัฒนาบุคลากรภาพและจริย- ธรรมของนักบริหาร	ดร.สุริยัน นนทศักดิ์	ศูนย์ฝึกอบรมและ พัฒนาการสาธารณสุข สุษุมลฐานภาคกลาง จ.ชลบุรี
46	22-26 ม.ค.37	จิตวิทยาการกีฬาสำหรับครู ผู้สอนพลศึกษา	ดร.นฤพนธ์ วงศ์จตุรภัทร	สถาบันราชภัฏ มหาสารคาม
47	4 ก.พ.37	เทคนิคการบริหารสถานศึกษา	พศ.ดร.คุณวุฒิ คนฉลาด	โรงแรมไดนาอีนัน พัทยา
48	7 ก.พ.37	บทบาทความรับผิดชอบของ ผู้บังคับบัญชาและบริหารงาน บุคคล	รศ.ดร.ประทุม รอดประเสริฐ	โรงแรมเอิร์น เดอะ รอยัลครุส พัทยา
49	8 ก.พ.37	การสร้างทีมงาน	ดร.สุริยัน นนทศักดิ์	โรงแรมเอิร์น เดอะ รอยัลครุส พัทยา
50	8 ก.พ.37	การให้คำปรึกษาหารือ	ดร.อนงค์ วิเศษสุวรรณ	โรงแรมเอิร์น เดอะ รอยัลครุส พัทยา
51	9 ก.พ.37	การมอบหมายงาน การ ประสานงาน และการ ประเมินผลงาน	พศ.ดร.คุณวุฒิ คนฉลาด	โรงแรมเอิร์น เดอะ รอยัลครุส พัทยา

## การส่งอาจารย์ไปร่วมบรรยายพิเศษ (ต่อ)

ลำดับ ที่	ระยะเวลาที่จัด	เรื่อง	ผู้ดำเนินการ	สถานที่ /จำนวนผู้เข้าร่วม
52	9 ก.พ.37	การสอนงาน และการพัฒนา ผู้ปฏิบัติงาน	พศ.ดร.สุนทร บำเรอราช	โรงแรมเอิร์น เดอะ รอยัลครุส พัทยา
53	10 ก.พ.37	มนุษยสัมพันธ์และจิตวิทยาใน การทำงานร่วมกัน	รศ.ดร.วชิระ ชาวหา	โรงแรมเอิร์น เดอะ รอยัลครุส พัทยา
54	10 ก.พ.37	ศิลปการจูงใจ	พศ.ดร.ธร สุนทรายุทธ	โรงแรมเอิร์น เดอะ รอยัลครุส พัทยา
55	10 มี.ค.37	อาจารย์สอนวิชา "การบริ- หารบุคคล"	รศ.ดร.ประชุม รอดประเสริฐ	โรงเรียนทหาร สารบรรณา
56	14-15 มี.ค.37	การผลิตสื่อการสอนและการ วิจัยเพื่อพัฒนาสื่อ	รศ.ดร.ฉลอง ทับศรี	โรงเรียนแสนสุข จ.ชลบุรี
57	19-20 มี.ค.37	อาจารย์สอนเสริมนักศึกษา ปริญญาโท	รศ.ดร.ประชุม รอดประเสริฐ	โรงเรียนวัดเขมา ภิตาราม
58	16-17 ก.พ.37	โครงการค่ายนิมรักและอบอุ่น	อ.เอนก สุตรมงคล	ไร่เพชรน้ำหนึ่ง จ.นครราชสีมา
59	18 ก.พ.37	บุคลิกภาพนักพลศึกษาใน สายตาสังคมไทย	ดร.นฤพนธ์ วงศ์จตุรภัทร	ห้องประชุมวิทยาลัย พลศึกษา จ.ชลบุรี
60	19-20 ก.พ.37	อาจารย์สอนเสริมนักศึกษา ปริญญาโท	รศ.ดร.ประชุม รอดประเสริฐ	โรงเรียนวัดเขมา ภิตาราม
61	30 มี.ค.37	การให้คำปรึกษาเชิงจิตวิทยา	รศ.ดร.ธีระ ประพตติกิจ	สำนักงานกลาง กพพ. จ.นนทบุรี
62	17, 20, 21, 22 มี.ย.37	การบริหารและการพัฒนา บุคลากร	รศ.ดร.ประชุม รอดประเสริฐ	โรงเรียนทหาร สารบรรณา
63	22 ก.ค.37	การสร้างจิตสำนึกเพื่อบริการ ประชาชน	ดร.จิรา จันทร์กระจำง	โรงแรมแกรนด์ไฮแอ พัทยา



## การส่งอาจารย์ไปร่วมบรรยายพิเศษ (ต่อ)

ลำดับที่	ระยะเวลาที่จัด	เรื่อง	ผู้ดำเนินการ	สถานที่ /จำนวนผู้เข้าร่วม
64	25 ก.ค., 1 ส.ค. 37	การเสริมสร้างทัศนคติและจริยธรรม	รศ.เชาวน์ มณีวงษ์	โรงแรมแอมบาสซาเดอร์ ซิตี้ จอมเทียน พัทยา
65	25 ก.ค., 1 ส.ค. 37	เทคนิคการเขียนคู่มือการสอน	รศ.ชารี มณีศรี	โรงแรมแอมบาสซาเดอร์ ซิตี้ จอมเทียน พัทยา
66	26 ก.ค., 2 ส.ค. 37	การจัดทำแผนการสอนและเทคนิคการถ่ายทอดความรู้	ผศ.ดร.ปิยนุช คนฉลาด	โรงแรมแอมบาสซาเดอร์ ซิตี้ จอมเทียน พัทยา
67	26 ก.ค., 2 ส.ค. 37	เทคนิคการผลิตและการใช้สื่อ	รศ.ดร.ฉลอง ทับศรี	โรงแรมแอมบาสซาเดอร์ ซิตี้ จอมเทียน พัทยา
68	27 ก.ค., 3 ส.ค. 37	การสร้างเครื่องมือวัดผลและการประเมินผล	ดร.ไพรัตน์ วงษ์นาม	โรงแรมแอมบาสซาเดอร์ ซิตี้ จอมเทียน พัทยา
69	27 ก.ค., 3 ส.ค. 37	เทคนิคการสอน	ผศ.ดร.คุณวุฒิ คนฉลาด รศ.ดร.สุเมธ เตียววิเศษ	โรงแรมแอมบาสซาเดอร์ ซิตี้ จอมเทียน พัทยา
70	3 ส.ค. 37	การอยู่อย่างมีสุขภาพ	รศ.ดร.ธีระ ประพตติกิจ	โรงแรมแอมบาสซาเดอร์ ซิตี้ จอมเทียน พัทยา
71	6 ส.ค. 37	การบริหารงานบุคคลของกรมตำรวจในทศวรรษหน้า : วิสัยทัศน์และแนวทางการพัฒนา	รศ.ดร.ศักดิ์ดา ปรากฏ์ประทาน-พร	โรงแรมแกรนด์จอมเทียน พาลิช พัทยา
72	10 ส.ค. 37	แนวทางการพัฒนาสหกรณ์ในทศวรรษหน้า	รศ.ดร.ธีระ ประพตติกิจ	โรงแรมแก่นจันทร์ จ.เพชรบุรี

## การส่งอาจารย์ไปร่วมบรรยายพิเศษ (ต่อ)

ลำดับที่	ระยะเวลาที่จัด	เรื่อง	ผู้ดำเนินการ	สถานที่ /จำนวนผู้เข้าร่วม
73	13-15 ส.ค.37	หลักสูตรนักบริหารการพัฒนาที่ดิน	รศ.ดร.ประชุม รอดประเสริฐ และคณะ	อาจารย์ฝึกอบรมศูนย์ศึกษากการพัฒนาเขาหินซ้อน
74	15 ส.ค.37	บทบาทหน้าที่ความรับผิดชอบและคุณสมบัติที่ดีของหัวหน้างาน	รศ.ดร.ธีระ ประพฤติกิจ	โรงแรมสตาร์ จ.ระยอง
75	17 ส.ค.37	บุคลิกภาพกับการสร้างภาพลักษณ์ของผู้บริหาร	รศ.ดร.ธีระ ประพฤติกิจ	โรงแรมแกรนด์จอมเทียนพาเลซพัทยา
76	20 ส.ค.37	ข้อคิดและข้อเสนอแนะในการจัดทำโครงการงานวิทยาศาสตร์ระดับประถมศึกษา	ผศ.ดร.อารมณั์ เพชรชื่น	อาคารพิพิธภัณฑ์วิทยาศาสตร์
77	22 ส.ค.37	การประเมินการใช้หลักสูตรของสถานศึกษาระดับมัธยมศึกษา ปีการศึกษา 36	ผศ.ดร.สุนทร บำเรอราช	โรงแรมเอเซีย
78	23-25 ส.ค.37	อบรมหลักสูตรกลางครูฝึกยุทธวิธีตำรวจชั้นสัญญาบัตร ตำรวจภาค 2	ผศ.ดร.สุรินทร์ สุทธิชาติพิย์ ดร.จิรา จันทรกระจำง	สถานพักฟื้นกรมตำรวจ จ.ชลบุรี
79	24 ส.ค.37	บริการให้คำปรึกษา	รศ.ดร.ธีระ ประพฤติกิจ	สำนักงานการประถมศึกษา จ.ชลบุรี
80	24-26 ส.ค.37	จิตวิทยาการกีฬากับการพัฒนาประสิทธิภาพทางการกีฬา	ดร.นฤพนธ์ วงศ์จตุรภัทร	โรงแรมแกรนด์จอมเทียน พาเลซ
81	25-26 ส.ค.37	การทำงานให้เป็นสุข	อาจารย์ภาควิชาการแนะแนวและจิตวิทยาการศึกษา	โรงเรียนเทศบาล 2 พัทยา
82	29 ส.ค.37	บทบาทหน้าที่ความรับผิดชอบและคุณสมบัติที่ดีของหัวหน้างาน	ดร.สุริยัน นนทศักดิ์	สวนอุตสาหกรรมกบินทร์บุรี

## การส่งอาจารย์เข้าร่วมบรรยายพิเศษ (ต่อ)

ลำดับ ที่	ระยะเวลาที่จัด	เรื่อง	ผู้ดำเนินการ	สถานที่ /จำนวนผู้เข้าร่วม
83	29-31 ส.ค.37	จิตวิทยาการกีฬาและการควบคุมสารต้องห้ามในนักกีฬา	ดร.นฤพนธ์ วงศ์จตุรภัทร	โรงแรมชาลินา กทม.
84	1-2 ก.ย.37	การอบรมวิชาวิทยาศาสตร์การกีฬา และวิชาเวชศาสตร์การกีฬา	ดร.นฤพนธ์ วงศ์จตุรภัทร	วิทยาลัยพลศึกษา จ.กระบี่
85	1-8 ก.ย.37	หลักการเป็นผู้ฝึกสอนที่ดี	ดร.นฤพนธ์ วงศ์จตุรภัทร	โรงแรมชาลินา กทม.
86	2 ก.ย.37	การพัฒนาองค์การ	ผศ.ดร.คุณวุฒิ คนฉลาด	สถาบันพัฒนาผู้บริหารการศึกษา
87	5 ก.ย.37	การวิเคราะห์หัตถบาท	ดร.สุรียัน นนทศักดิ์	สถาบันพัฒนาผู้บริหารการศึกษา
88	5 ก.ย.37	โครงการพัฒนาการปฏิบัติตนของครูตามคุณธรรมและจริยธรรมแห่งวิชาชีพครู	รศ.เชาวน์ มณีวงษ์	โรงเรียนเซนต์บอลลคอนแวนต์ ศรีราชา
89	5 ก.ย.37	ความรู้พื้นฐานทางวิทยาศาสตร์การกีฬาและจิตวิทยาในการฝึกกีฬา	รศ.ดร.ประทุม ม่วงมี ดร.นฤพนธ์ วงศ์จตุรภัทร	โรงเรียนเซนต์บอลลคอนแวนต์ ศรีราชา
90	6 ก.ย.37	การวิจัยและประเมินผลที่เกี่ยวข้องกับการนิเทศการศึกษา	รศ.ชารี มณีศรี	โรงแรมชั้นบีช พัทยา
91	6 ก.ย.37	การพัฒนาบุคลิกภาพ	ผศ.ดร.สมคิด บุญเรือง	สถาบันพัฒนาผู้บริหารการศึกษา
92	7 ก.ย.37	มนุษย์สัมพันธ์	ผศ.ดร.สุรินทร์ สุทธิชาติพิทย์ ดร.จิรา จันท์กระจำง	โรงแรมแกรนด์ รัชเล่ พัทยา
93	8 ก.ย.37	การสื่อความหมาย	ผศ.ดร.ธร สุนทรายุทธ	สถาบันพัฒนาผู้บริหารการศึกษา
94	9 ก.ย.37	การพัฒนาค่านิยม และการประสานงาน	ดร.จิรา จันท์กระจำง	สถาบันพัฒนาผู้บริหารการศึกษา

การส่งอาจารย์เข้าร่วมบรรยายพิเศษ (ต่อ)

ลำดับ ที่	ระยะเวลาที่จัด	เรื่อง	ผู้ดำเนินการ	สถานที่ /จำนวนผู้เข้าร่วม
95	9 ก.ย.37	เทคนิคการให้บริการประชาชนและคุณธรรม จริยธรรมของพนักงานเทศบาล	ผศ.ดร.คุณวุฒิ คนฉลาด	ห้องประชุมสภาเทศบาล
96	12 ก.ย.37	ขวัญและกำลังใจ	รศ.ดร.ประชุม รอดประเสริฐ	สถาบันพัฒนาผู้บริหารการศึกษา
97	14 ก.ย.37	ความรู้ทางด้านจิตวิทยาแก่คุณครูของโรงเรียน	ผศ.ดร.สุรินทร์ สุทธิชาติพิทย์ ดร.ภรณ์ อินทสร	โรงเรียนวัดดอนคำรังสรรค์
98	16-18 ก.ย.37	การปรับแนวทางการสอนของวิทยากรโครงการอบรมผู้ฝึกสอนกีฬาตามหลักสูตรผู้ฝึกสอนกีฬาครั้งที่ 1	รศ.ดร.ประทุม ม่วงมี	โรงแรมมิลฟอร์ดบ้านฉาง
99	16-18 ก.ย.37	วิทยาศาสตร์การกีฬากับการพัฒนากีฬา	ดร.นฤพนธ์ วงศ์จตุรภัทร	โรงแรมเชียงใหม่ภูคำ
100	17-18 ก.ย.37	กิจกรรมกลุ่มสร้างเสริมคุณภาพและการประสานงาน	รศ.ดร.ธีระ ประพตติกิจ	โรงแรมเมฆาลัยจ.เพชรบุรี
101	20 ก.ย.37	การบริหารเวลา	ผศ.ดร.คุณวุฒิ คนฉลาด	วิทยาลัยสาธารณสุขสิรินธร
102	21-23 ก.ย.37	เทคนิคการเขียนโครงการและการวิเคราะห์โครงการ	รศ.ดร.ประชุม รอดประเสริฐ	โรงแรมแกรนด์รัชเด่ พัทยา
103	27-28 ก.ย.37	แนวทางการประสานงานให้เกิดประสิทธิภาพและการทำงานร่วมกันอย่างมีความสุข	รศ.ดร.ธีระ ประพตติกิจ	โรงแรมวังธาราปรีนเซส จ.ฉะเชิงเทรา
		<u>คณะสาธารณสุขศาสตร์</u>		
104	3-7 ม.ค.37	การทำวิจัยให้แก่บุคลากรในสำนักงานสาธารณสุข	รศ.ดร.กุหลาบ รัตนสังข์ธรรม	สำนักงานสาธารณสุขจังหวัดชลบุรี

## การส่งอาจารย์ไปร่วมบรรยายพิเศษ (ต่อ)

ลำดับ ที่	ระยะเวลาที่จัด	เรื่อง	ผู้ดำเนินการ	สถานที่ /จำนวนผู้เข้าร่วม
105	16-21 ม.ค.37	การพัฒนาสาธารณสุขมูลฐาน เขตเมือง เพื่อบรรลุสุขภาพดี ถ้วนหน้าโดยใช้กระบวนการ ถ่ายทอดเทคโนโลยีการสา- ธารณสุขมูลฐาน	รศ.ดร.กุหลาบ รัตนสังขธรรม	จังหวัดต่าง ๆ ในเขตภาคกลาง และภาคเหนือ
106	31 มี.ค.-เม.ย.37	การทำวิจัยทางวิทยาศาสตร์ สุขภาพ	รศ.ดร.กุหลาบ รัตนสังขธรรม	โรงพยาบาล บางปะกง
107	9-13 พ.ค.37	การเขียนโครงร่างวิจัยทาง ด้านสาธารณสุขและการเก็บ รวบรวมข้อมูล	รศ.ดร.กุหลาบ รัตนสังขธรรม	โรงแรมรอยัลลอร์ด คิด จังหวัดระยอง
108	18,25 พ.ค.37	การบริหารงานสาธารณสุข	รศ.ดร.กุหลาบ รัตนสังขธรรม	วิทยาลัยการ สาธารณสุขสิรินธร
109	23-27 พ.ค.37	การใช้สถิติในการวิจัยทาง สาธารณสุข	รศ.ดร.กุหลาบ รัตนสังขธรรม	ศูนย์ฝึกอบรมและ พัฒนาการสาธารณสุข มูลฐานภาคกลาง
110	13-17 มี.ย.37	บรรยายทางด้านสาธารณสุข	รศ.ดร.กุหลาบ รัตนสังขธรรม	ศูนย์ฝึกอบรมและ พัฒนาการสาธารณสุข มูลฐานภาคกลาง จังหวัดชลบุรี
111	15 มี.ย.37	เทคนิคการวางแผน	รศ.ดร.กุหลาบ รัตนสังขธรรม	วิทยาลัยการ สาธารณสุขสิรินธร
112	22 มี.ย.37	การจัดองค์การ	อ.พิศมัย หอมจำปา	วิทยาลัยการ สาธารณสุขสิรินธร
113	8 ก.ค.37	ปัจจัยที่มีอิทธิพลขององค์การ ระดับคณะ สาขาวิทยาศาสตร์ สุขภาพ	รศ.ดร.กุหลาบ รัตนสังขธรรม	โรงแรมเมอร์ลิน พัทยา จังหวัดชลบุรี
114	12,26 ก.ค.37	พฤติกรรมสุขภาพ	ผศ.ฉัตรพงษ์ ฉิรมนัส	วิทยาลัยการ สาธารณสุขสิรินธร

## การส่งอาจารย์ไปร่วมบรรยายพิเศษ (ต่อ)

ลำดับ ที่	ระยะเวลาที่จัด	เรื่อง	ผู้ดำเนินการ	สถานที่ /จำนวนผู้เข้าร่วม
115	20 ก.ค.37	การอำนวยการ	ผศ. ธีรพงษ์ ธีรมนัส	วิทยาลัยการ สาธารณสุขศิรินคร
116	27 ก.ค.37	มนุษยสัมพันธ์และการจูงใจ	ผศ. ธีรพงษ์ ธีรมนัส	วิทยาลัยการ สาธารณสุขศิรินคร
117	1-5 ส.ค.37	บรรยายทางด้านสาธารณสุข	รศ.ดร. กุหลาบ รัตนสังขธรรม	ศูนย์ฝึกอบรมและ พัฒนาการสาธารณสุข สมเด็จพระเทพรัตนราชสุดาฯ อัครราชกุมารี จังหวัดชลบุรี
118	15-19 ส.ค.37	บรรยายทางด้านสาธารณสุข	รศ.ดร. กุหลาบ รัตนสังขธรรม	ศูนย์ฝึกอบรมและ พัฒนาการสาธารณสุข สมเด็จพระเทพรัตนราชสุดาฯ อัครราชกุมารี จังหวัดชลบุรี
119	24 ก.ย.37	การเสนอรายงาน	ผศ. ธีรพงษ์ ธีรมนัส	วิทยาลัยการ สาธารณสุขศิรินคร
120	25 ส.ค.37	เครื่องมือสำหรับผู้บริหาร ในการประเมินประสิทธิผล การค้นหาคู่ป่วยวัณโรค แบบตั้งรับ	อ. ชิงชัย เมฆพันธ์	โรงแรมโรมา จังหวัดขอนแก่น

## การจัดนิทรรศการ

ลำดับ ที่	ระยะเวลาที่จัด	เรื่อง	ผู้ดำเนินการ	สถานที่จัด /จำนวนผู้เข้าร่วม
1	<u>คณะพยาบาลศาสตร์</u> 6-18 ก.พ. 37	การเลือกซื้ออาหารที่ถูกต้อง	ภาควิชาการพยาบาลชุมชน	ฉะเชิงเทรา/ 100 คน
2	6-18 ก.พ. 37	บุพรี, โรคเอดส์	ภาควิชาการพยาบาลชุมชน	บ้านปึก
3	10 ก.ย. 37	การบริการส่งเสริมผู้สูงอายุ	ภาควิชาสุขภาพจิตและการ พยาบาลจิตเวช	มูลนิธิพุทธสมาคม สว่างพล
4	<u>คณะมนุษยศาสตร์และสังคมศาสตร์</u> 8 ม.ค. 37	นิทรรศการวันเด็กแห่งชาติ 37	น.ส. วาณี ฐาปนวงศ์สานติ	สำนักหอสมุด/ 250 คน
5	18-24 เม.ย. 37	ความเปลี่ยนแปลงธรรมเนียม และป้าชายเลนภาคตะวันออก	นางศิริ ศิริพันธ์แก้ว	สำนักบริการวิชา- การ/120 คน
6	<u>คณะวิทยาศาสตร์</u> 18-20 ส.ค. 37	โครงการนิทรรศการ วันวิทยาศาสตร์แห่งชาติ	คณะวิทยาศาสตร์	1,000 คน
7	<u>คณะศึกษาศาสตร์</u> พ.ค. 37	การปฏิบัติตามกฎจราจร	ภาควิชาเทคโนโลยีทางการ- ศึกษา	มหาวิทยาลัยบูรพา
8	ส.ค. 37	การฝึกสอนฝึกงาน	ภาควิชาหลักสูตรและการสอน	มหาวิทยาลัยบูรพา
9	ส.ค. 37	ชักชวนไม่ให้เห็นลัดสนาม	ภาควิชาเทคโนโลยีทางการ ศึกษา	มหาวิทยาลัยบูรพา
10	<u>คณะสาธารณสุขศาสตร์</u> 17-19 พ.ย. 36	แนะนำคณะสาธารณสุขศาสตร์ มหาวิทยาลัยบูรพา ในการ ประชุมวิชาการสาธารณสุข แห่งชาติครั้งที่ 6 ประจำปี พ.ศ. 2536	คณะสาธารณสุขศาสตร์ มหาวิทยาลัยบูรพา ร่วมกับ คณะสาธารณสุขศาสตร์ และ คณะวิทยาศาสตร์สุขภาพ 3 สถาบัน (ม.มหิดล, ม.ขอนแก่น และ ม.สุโขทัยบรมราชินราช)	โรงแรมแอมบาส- เดอร์ กรุงเทพฯ/ 500 คน

## การจัดนิทรรศการ (ต่อ)

ลำดับที่	ระยะเวลาที่จัด	เรื่อง	ผู้ดำเนินการ	สถานที่จัด /จำนวนผู้เข้าร่วม
11	<u>สำนักหอสมุด</u> 17-25 ต.ค.36	วันปิยะมหาราช	ฝ่ายโสตทัศนศึกษา	สำนักหอสมุด/ 2,000 คน
12	26 ต.ค.-2 พ.ย.36	นิทรรศการหนังสือใหม่ เดือนตุลาคม	ฝ่ายโสตทัศนศึกษา	สำนักหอสมุด/ 2,000 คน
13	พ.ย.36	นิทรรศการประเพณี	ฝ่ายโสตทัศนศึกษา	สำนักหอสมุด/ 2,000 คน
14	28 พ.ย.-7 ธ.ค.36	วันเฉลิมพระชนมพรรษาของ พระบาทสมเด็จพระเจ้าอยู่หัวฯ	ฝ่ายโสตทัศนศึกษา	สำนักหอสมุด/ 2,000 คน
15	8-18 ธ.ค.36	วันรัฐธรรมนูญ	ฝ่ายโสตทัศนศึกษา	สำนักหอสมุด/ 2,000 คน
16	19 ธ.ค.36- 7 ม.ค.37	วันคริสต์มาสและวันขึ้นปีใหม่	ฝ่ายโสตทัศนศึกษา	สำนักหอสมุด/ 2,000 คน
17	ม.ค.37	วันเด็กแห่งชาติ	ฝ่ายโสตทัศนศึกษา	สำนักหอสมุด/ 2,000 คน
18	30 ม.ค.-7 ก.พ.37	วันทหารผ่านศึกในสงคราม โลก	ฝ่ายโสตทัศนศึกษา	สำนักหอสมุด/ 2,000 คน
19	1-28 ก.พ.37	ที่ค้นหนังสือ	บรรณารักษ์และเจ้าหน้าที่ สำนักหอสมุด	สำนักหอสมุด/ 3,000 คน
20	7-20 ก.พ.37	วันแห่งความรัก	ฝ่ายโสตทัศนศึกษา	สำนักหอสมุด/ 2,000 คน
21	16-31 มี.ค.37	แนะนำการถ่ายภาพให้สวย	ฝ่ายโสตทัศนศึกษา	สำนักหอสมุด/ 2,000 คน
22	1-7 เม.ย.37	วันจักรีและวันประสูติของ สมเด็จพระเทพรัตนราชสุดาฯ	ฝ่ายโสตทัศนศึกษา	สำนักหอสมุด/ 2,000 คน
23	8-26 เม.ย.37	วันสงกรานต์	ฝ่ายโสตทัศนศึกษา	สำนักหอสมุด/ 2,000 คน



## การจัดนิทรรศการ (ต่อ)

ลำดับ ที่	ระยะเวลาที่จัด	เรื่อง	ผู้ดำเนินการ	สถานที่จัด /จำนวนผู้เข้าร่วม
24	27 เม.ย.-10 พ.ค.	วันฉัตรมงคล	ฝ่ายโสตทัศนศึกษา	สำนักหอสมุด/ 2,000 คน
25	พ.ค.37	วันพืชมงคล	ฝ่ายโสตทัศนศึกษา	สำนักหอสมุด/ 2,000 คน
26	1-30 มิ.ย.37	นิทรรศการหนังสือใหม่ รับหน้าผวน	ฝ่ายโสตทัศนศึกษา	สำนักหอสมุด/ 2,000 คน
27	20-30 ก.ค.37	วันคล้ายวันประสูติของ สมเด็จพระบรมโอรสาธิราชฯ	ฝ่ายโสตทัศนศึกษา	สำนักหอสมุด/ 2,000 คน
28	ก.ค.37	ประเพณีสำคัญทางศาสนา เช่น วันอาสาฬหบูชาและ วันเข้าพรรษา	ฝ่ายโสตทัศนศึกษา	สำนักหอสมุด/ 2,000 คน
29	1-7 ส.ค.37	นิทรรศการสัปดาห์ห้องสมุด เฉลิมพระเกียรติพระบาท สมเด็จพระเจ้าอยู่หัวฯ ในวโรกาสทรงครองราชย์ เป็นปีที่ 50	บรรณารักษ์และเจ้าหน้าที่สำนัก หอสมุด	สำนักหอสมุด/ 3,000 คน
30	1-20 ก.ย.37	นิทรรศการเหรียญกษาปณ์ ของไทย นิทรรศการเกี่ยวกับ ประเพณีของชนชาติจีน เช่น การไหว้เจ้าและการไหว้ พระจันทร์	บรรณารักษ์และเจ้าหน้าที่สำนัก หอสมุด	สำนักหอสมุด/ 3,000 คน
<b>สำนักบริการวิชาการ</b>				
31	1-8 ธ.ค.36	เผยแพร่ความรู้เรื่องเอดส์ เนื่องในวันเอดส์โลก	พศ.มนตรี แยมกสิกร	สำนักหอสมุด
32	9-18 เม.ย.36	เผยแพร่ความรู้เรื่องเอดส์	พศ.มนตรี แยมกสิกร	บริเวณงานประจำปี ชลบุรี
33	24-26 มี.ค.37	เผยแพร่ความรู้เรื่องเอดส์	พศ.มนตรี แยมกสิกร	งานนัดพบแรงงาน มหาวิทยาลัยบูรพา

## การจัดนิทรรศการ (ต่อ)

ลำดับ ที่	ระยะเวลาที่จัด	เรื่อง	ผู้ดำเนินการ	สถานที่จัด /จำนวนผู้เข้าร่วม
34	8-15 ม.ค.35	<u>สถาบันวิทยาศาสตร์ทางทะเล</u> นิทรรศการด้านวิทยาศาสตร์ ทางทะเล	สถาบันวิทยาศาสตร์ทางทะเล	งานฤดูหนาวและ กาชาด จังหวัดแพร่ /5,000 คน
35	20-25 ก.ค.37	โครงการฟื้นฟูแนวปะการัง ภาคตะวันออก	สถาบันวิทยาศาสตร์ทางทะเล	สถาบันฯ/5,000 คน
36	1-3 ธ.ค.36	<u>ศูนย์บริการทางการแพทย์</u> งานวันเอดส์โลก	ศูนย์บริการทางการแพทย์	ศูนย์บริการทาง การแพทย์/ 1,600 คน



**บทความวิชาการ**

## เขียนบทความทางวิชาการเผยแพร่ทางสิ่งพิมพ์

ลำดับที่	สิ่งพิมพ์ที่เผยแพร่	เรื่อง	ผู้เขียน
1	<u>คณะพยาบาลศาสตร์</u> วารสารคณะพยาบาลศาสตร์ ปีที่ 1 ฉบับที่ 2 (ม.ค.-มิ.ย.37)	ความต้องการขั้นพื้นฐานของผู้ป่วยต่อ พยาบาล การดูแลตนเองทางด้าน สุขภาพของผู้ประกอบอาชีพในโรงงาน อุตสาหกรรมภาคตะวันออก	อ.วัลภา คุณทรงเกียรติ รศ.เยาวลักษณ์ บรรจงปรุ อ.จินตนา วัชรสินธุ์
2	หนังสือ "THAI ASSOCIATION FOR TRAD IN REPTILES AND AMPHIBIANS" 2-6 พ.ค.37	Removal of an incomplete absorptable ylok in the newborn crocodile Seasonal Change of Sperm Morphology and Reproductive Tracts of Crocodylus sianensis Headlength proportion an Predictable equation of Siomease crocodile's body length at Samutprakan Crocodile Farm and Zoo	-Panya Youngprapakorn and Auwanna Junprasert -Y.Kitiyanant -P.Youngprapakorn -C.Songtharesin -C.Tocharus -S.Junprasert -K.Pavaxuthipaisit -Suwanna Junprasert -Panya Yungprapakorn
3	<u>คณะมนุษยศาสตร์และสังคมศาสตร์</u> ข่าวสารสำนักหอสมุด มหาวิทยาลัยบูรพา	บทบาทของห้องสมุดในการส่งเสริมความ ก้าวหน้าทางวิชาการแก่มหาวิทยาลัย	น.ส.วาณี ฐาปนวงศ์สานติ
4	วารสารมนุษยศาสตร์และ สังคมศาสตร์ ปีที่ 2 ฉบับที่ 1	การสอนไวยากรณ์ด้วย Dietogloss Method	อ.สุชาติ รัตนะวาณิชย์พันธ์

## เขียนบทความทางวิชาการเผยแพร่ทางสิ่งพิมพ์ (ต่อ)

ลำดับที่	สิ่งพิมพ์ที่เผยแพร่	เรื่อง	ผู้เขียน
5	เอกสารประกอบการสัมมนา เรื่อง การจัดทำแผนพัฒนาและวัฒนธรรมในพื้นที่บริเวณภาคตะวันออก จัดโดยกระทรวงศึกษาธิการ ระหว่างวันที่ 11-12 พ.ค.37	สภาพปัจจุบันของปัญหาและความต้องการในพื้นที่ชายฝั่งภาคตะวันออก	ร.ศ. ภาวดี มหาจันทร์
	<b>คณะศึกษาศาสตร์</b>		
6	บทความวารสารรามคำแหง	CAI เป็นไปได้ไหมกับเมืองไทย	รศ. ดร. ฉลอง ทับศรี
	<b>สำนักหอสมุด</b>		
7	ข่าวสารสำนักหอสมุด ม.บูรพา	สำนักหอสมุด : ประวัตติและวิวัฒนาการ	ดร. ศรีวรรณ มีคุณ
8	ข่าวสารสำนักหอสมุด ม.บูรพา	ปัญหาในการบริหารงานห้องสมุด มหาวิทยาลัยขนาดเล็ก	ดร. ศรีวรรณ มีคุณ
9	ข่าวสารสำนักหอสมุด ม.บูรพา	บทบาทของบรรณารักษ์กับการออกแบบอาคารห้องสมุด	ดร. ศรีวรรณ มีคุณ
10	ข่าวสารสำนักหอสมุด ม.บูรพา	บทคัดย่องานวิจัย เรื่องความพึงพอใจในการปฏิบัติงานของบุคลากรสำนักหอสมุด มหาวิทยาลัยบูรพา	ดร. ศรีวรรณ มีคุณ
11	ข่าวสารสำนักหอสมุด ม.บูรพา	ศัพท์น่ารู้เกี่ยวกับบรรณารักษ์ และสารนิเทศศาสตร์	ดร. ศรีวรรณ มีคุณ
12	ข่าวสารสำนักหอสมุด ม.บูรพา	บ้านเล็กของลอร่า : ตามรอยวรรณกรรม	นางวันทนา กิติศรีวรพันธุ์
13	ข่าวสารสำนักหอสมุด ม.บูรพา	การใช้ห้องสมุดเพื่อการศึกษาค้นคว้า	นางวันทนา กิติศรีวรพันธุ์
14	ข่าวสารสำนักหอสมุด ม.บูรพา	การสร้างมนุษยสัมพันธ์ในการปฏิบัติงาน	น.ส. รัศมี คัมม็อน
15	ข่าวสารสำนักหอสมุด ม.บูรพา	มาคลายความเครียดกันเถิด	น.ส. จริญญา สุภวิทพัฒนา
16	ข่าวสารสำนักหอสมุด ม.บูรพา	มะเร็งเต้านม	น.ส. จริญญา สุภวิทพัฒนา
17	ข่าวสารสำนักหอสมุด ม.บูรพา	เพศผมาตความเงียบ.. ไมเคิล แองเจโล	นางวิภาวรรณ ปลัดคุณ
18	ข่าวสารสำนักหอสมุด ม.บูรพา	ของฝากเล็ก ๆ น้อย ๆ	น.ส. นงลักษณ์ คุณสนอง

## เขียนบทความทางวิชาการ เผยแพร่ทางสิ่งพิมพ์ (ต่อ)

ลำดับที่	สิ่งพิมพ์ที่เผยแพร่	เรื่อง	ผู้เขียน
19	สถาบันวิทยาศาสตร์ทางทะเล หนังสือ 25 ปี สถาบันวิทยาฯ	การใช้พื้นที่ชายฝั่ง : ผลกระทบต่อระบบนิเวศชายฝั่ง	นายสิทธิพันธ์ ศิริรัตนชัย
20	หนังสือ 25 ปี สถาบันวิทยาฯ	สถานการณ์คุณภาพน้ำบริเวณชายฝั่งทะเลภาคตะวันออก	น.ส.แหวงตา ทองระอา
21	หนังสือ 25 ปี สถาบันวิทยาฯ	ประโยชน์ของผลิตภัณฑ์ธรรมชาติจากทะเล	น.ส.วนิดา เลาะศิริ
22	หนังสือ 25 ปี สถาบันวิทยาฯ	เทคโนโลยีชีวภาพทางทะเล "ยุทธศาสตร์เพื่อการพัฒนาในศตวรรษที่ 21"	น.ส.ชุติวรรณ เดชสกุลวัฒนา
23	ข่าวสารสำนักหอสมุด ปีที่ 1 ฉบับที่ 3	เพลงก่ตอนพิฆะ เลที่มีพิษ	นายประยูร สุรตระกูล
24	จุลสารสถาบันวิทยาศาสตร์ทางทะเล 2536	บทบาทของวิทยาศาสตร์ทางทะเลในการพัฒนาประเทศ	นายสิทธิพันธ์ ศิริรัตนชัย
25	จุลสารสถาบันวิทยาศาสตร์ทางทะเล 2536	ปลาพยาบาล (ผู้พิทักษ์ความสะอาด)	น.ส.วนิดา เลาะศิริ
26	จุลสารสถาบันวิทยาศาสตร์ทางทะเล ม.ค.-มี.ค.37	สถานการณ์ทรัพยากรในแนวปะการังในบริเวณชายฝั่งทะเลภาคตะวันออก	นายสิทธิพันธ์ ศิริรัตนชัย
27	จุลสารสถาบันวิทยาศาสตร์ทางทะเล ม.ค.-มี.ค.37	พองน้ำ	น.ส.วนิดา เลาะศิริ
28	นิตยสารอิสเทิร์นส์	ชายฝั่งทะเลตะวันออก...ใครจะอนุรักษ์	นายสิทธิพันธ์ ศิริรัตนชัย
29	วารสารอัคนี	สินทรัพย์ในน่านน้ำไทย...จะหมดไปจริงหรือ	นายสิทธิพันธ์ ศิริรัตนชัย
30	วารสารอัคนี	เมื่อแนวปะการังถูกทำลายใครจะเสียประโยชน์	นายสิทธิพันธ์ ศิริรัตนชัย
31	วารสารอัคนี	ป่าชายเลน...ระบบนิเวศที่กำลังจะหมดไป	นายสิทธิพันธ์ ศิริรัตนชัย
32	วารสารอัคนี	สัตว์ทะเลจะสูญพันธุ์...ถ้าไม่ช่วยกันอนุรักษ์ (1)	นายสิทธิพันธ์ ศิริรัตนชัย

## เขียนบทความทางวิชาการเผยแพร่ทางสิ่งพิมพ์ (ต่อ)

ลำดับที่	สิ่งพิมพ์ที่เผยแพร่	เรื่อง	ผู้เขียน
33	วารสารอัคนี	ผลกระทบของการพัฒนาอุตสาหกรรมต่อพื้นที่ชายฝั่งทะเล	นายสิทธิพันธ์ ศิริรัตนชัย
34	วารสารอัคนี	ทะเลสวยหาดทรายงามมีอีกหรือ...ที่มนุษย์ยังไม่ถึง	นายสิทธิพันธ์ ศิริรัตนชัย
35	วารสารอัคนี	ทะเล...มีไข่ที่ทิ้งขยะของมนุษย์อีกต่อไป	นายสิทธิพันธ์ ศิริรัตนชัย
36	วารสารอัคนี	เมื่อคุณภาพน้ำทะเลเปลี่ยนไปอะไรจะเกิดขึ้น	นายสิทธิพันธ์ ศิริรัตนชัย
37	มติชน	มหาวิทยาลัยบูรพา เร่งฟื้นฟูชายปลูกปะการัง	นายสิทธิพันธ์ ศิริรัตนชัย
38	เอกสารส่งเสริม	ค่ายวิทยาศาสตร์ทางทะเลสำหรับเยาวชน ครั้งที่ 9	
39	เอกสารงานวิจัย	Antimicrobial Activities of Marine sponges from the gulf of Thailand and Andaman Sea	Wanida Lohsiri
40	เอกสารงานวิจัย	Effects of Cadmium and Zine on Growth of Marine Phytoplankton, Thalassiosira Weissflogil and Heterossigma akashino	Waewtaa Thongra-ra
41	เอกสารงานวิจัย	การศึกษาสารประกอบอินทรีย์ เคมีและปฏิกิริยารวมของพืชและสัตว์ทะเลบางชนิด	น.ส. วรวิวรรธ สัจจศิลา และคณะ
42	เอกสารงานวิจัย	6 Z Neomanoalida from Marine Thai Sponge Hyrtios Carcetus (Keller)	Wanida Lohsiri
43	เอกสารงานวิจัย	การศึกษาไบโอแอทิฟ เมตตาบอไลท์ของฟองน้ำในประเทศไทย	วนิดา เลาะศิริ และคณะ
44	เอกสารงานวิจัย	แบคทีเรียที่ก่อให้เกิดโรคในสถานเลี้ยงสัตว์น้ำเค็ม	น.ส. รัตนภรณ์ ศรีวิบูลย์

## การเผยแพร่วิชาการทางวิทยุกระจายเสียง

รายการ วิทยาศาสตร์เพื่อประชาชน ออกอากาศ 1 ครั้ง/สัปดาห์

ลำดับ	ชื่อสถานีวิทยุ	ระบบ	บทความทางวิชาการเรื่อง	ผู้เขียน
1	สวท. ศรีสะเกษ	F.M.	มลพิษของสิ่งแวดล้อมในภาคตะวันออกเฉียง	บัญญัติ สุขศรีงาม
2	สวท. บุรีรัมย์	F.M.	มลพิษของแหล่งน้ำและแนวทางอนุรักษ์ คุณภาพน้ำ	สุदारตัน บุญจันทร์
3	สวท. ลำปาง	F.M.	วิกฤตการณ์ขาดแคลนน้ำและการแก้ ปัญหา	บัญญัติ สุขศรีงาม
4	สวท. ลำพูน	F.M.	วัยหมดประจำเดือน	สมบัติต เมฆขยาย
5	สวท. พะเยา	F.M.	คอมพิวเตอร์กับปัญหาสุขภาพ	บัญญัติ สุขศรีงาม
6	สวท. สุราษฎร์ธานี	F.M.	โรคคอติด	สมบัติต เมฆขยาย
7	สวท. นครศรีธรรมราช	F.M.	เห็ดพิษ	สุदारตัน บุญจันทร์
8	สวท. สงขลา	F.M.	สมองเสื่อม เป็นอย่างไร	บัญญัติ สุขศรีงาม
9	สวท. ยะลา	F.M.	ทำไมจึงต้องรณรงค์ต่อต้านโรคเอดส์	บัญญัติ สุขศรีงาม
10	ศูนย์การทหารม้า สระบุรี	F.M.	โรคอาหารเป็นพิษ ควรคิดแก้ไข	สมบัติต เมฆขยาย
11	จังหวัดทหารบก กาญจนบุรี	F.M.	พลาสติกจากแบคทีเรีย	ศิริโรดม เหลืองอ่อน
12	อสมท. ระยอง	F.M.	โรคพิษสุนัขบ้าและการป้องกัน	นันทนา อรรถฤกษ์
13	กองทัพอากาศที่ 3 พะเยา	F.M.	การอดอาหาร เพื่อรักษาสุขภาพ	บัญญัติ สุขศรีงาม
14	กองพลทหารราบที่ 2 รอ. ปราจีนบุรี	F.M.	ผลเสียจากการดื่มสุรา	บัญญัติ สุขศรีงาม
15	สวท. ตราด	A.M.	วิกฤตการณ์ขาดแคลนน้ำในประเทศ ไทย	บัญญัติ สุขศรีงาม
16	วปด. 8 กระจุกมแบบน สมุทรสาคร	A.M.	สารตะกั่วในอากาศ : ผลกระทบต่อ เด็กนักเรียน	บัญญัติ สุขศรีงาม
17	วปด. 17 ตรัง	A.M.	แมลงสาบ : พาหะนำโรคที่อยู่ใกล้ตัว	บัญญัติ สุขศรีงาม
18	กองทัพอากาศที่ 1 จันทบุรี	A.M.	ปัญหาประชากรในประเทศอินเดีย	บัญญัติ สุขศรีงาม
19	กองทัพอากาศที่ 1 ปราจีนบุรี	A.M.	ภูเขาไฟระเบิดกับปรากฏการณ์เรือน กระจก	บัญญัติ สุขศรีงาม
20	กองทัพอากาศที่ 1 สุพรรณบุรี	A.M.	การเลิกใช้คลอโรฟลูออโรคาร์บอน เพื่อความปลอดภัยของมนุษยชาติ	บัญญัติ สุขศรีงาม
21	มณฑลทหารบกที่ 11 สวนมัสกวัน	A.M.	ยาเสพติดกับฟลูออไรด์	บัญญัติ สุขศรีงาม



ลำดับ	ชื่อสถานีวิทยุ	ระบบ	บทความทางวิชาการเรื่อง	ผู้เขียน
22	มลพิษทางอากาศที่ 13 สหบุรี	A.M.	โรงงานอุตสาหกรรมกับการแก้ปัญหา วิกฤตการณ์ขาดแคลนน้ำ	บัญญัติ สุขศรีงาม
23	ทหารอากาศ 100 สงขลา	A.M.	ปรากฏการณ์น้ำทะเลเปลี่ยนสี	สदारัตน์ บุญจันทร์
24	สวท. ชลบุรี	F.M.	น้ำอืดลม	บัญญัติ สุขศรีงาม
25	สวท. ขอนแก่น	F.M.	ธุรกิจสนามกอล์ฟ-กับปัญหาสิ่งแวดล้อม	บัญญัติ สุขศรีงาม
26	สวท. น่าน	F.M.	บทบาทจุลินทรีย์ในการหมักชีววิ	ศิริโรจน์ เหลืองอ่อน
27	สวท. ระนอง	F.M.	ตกขาว	สัมพันธ์ เมฆขยาย
28	มลพิษทางอากาศที่ 14 ชลบุรี	F.M.	คุณภาพน้ำและแบคทีเรียก่อโรคน แม่น้ำ	สัมพันธ์ เมฆขยาย
29	กองทัพภาคที่ 1 ปราจีนบุรี	A.M.	บางปะกง ตอนที่ 1	
30	สวท. เชียงใหม่	F.M.	คุณภาพน้ำและแบคทีเรียก่อโรคน แม่น้ำบางปะกงตอนที่ 2	สัมพันธ์ เมฆขยาย
31	สวท. ภูเก็ต	F.M.	วันคุ้มครองโลก	บัญญัติ สุขศรีงาม
32	สวท. สตูล	F.M.	บุหรีกับการเกิดมะเร็ง	บัญญัติ สุขศรีงาม
33	สทร.5 พทยา	F.M.	สารประกอบคลอรีนกับมะเร็งของ เต้านม	บัญญัติ สุขศรีงาม
34	ทหารอากาศ 016 จันทบุรี	F.M.	เบาหวานและการตรวจเลือด	บัญญัติ สุขศรีงาม
35	สวท. อุบลราชธานี	F.M.	ความเสื่อมโทรมของป่าชายเลน ในภาคตะวันออก	บัญญัติ สุขศรีงาม
36	สวท. สุรินทร์	F.M.	โรสแมธินรัสเซีย	บัญญัติ สุขศรีงาม
37	สวท. น่าน	A.M.	สายพื้พืดเอนเอกับปัญหาอาชญากรรม	บัญญัติ สุขศรีงาม
38	สวท. จันทบุรี	A.M.	โรคปอดบวมที่เกิดในโรงพยาบาล ตอนที่ 1	นันทนา อรุณฤกษ์
39	สวท. นครราชสีมา	F.M.	โรคปอดบวมที่เกิดในโรงพยาบาล ตอนที่ 2	นันทนา อรุณฤกษ์
40	สวท. เชียงราย	F.M.	ภัยเงียบของสตรีไทย	บัญญัติ สุขศรีงาม
41	สวท. พิษณุโลก	F.M.	วิกฤตการณ์ภัยแล้งในประเทศไทย	บัญญัติ สุขศรีงาม

ลำดับ	ชื่อสถานีวิทย์	ระบบ	บทความทางวิชาการเรื่อง	ผู้เขียน
42	สวท.ตาก	F.M.	การพัฒนาการรักษาโรค	อานูเทพ ภาสุระ
43	สวท.ตรัง	F.M.	การใช้สารป้องกันกำจัดแมลงใน ครัวเรือน	เศรษฐวัชร ฉำศาสตร์
44	สวท.นราธิวาส	F.M.	การสุขาภิบาลสิ่งแวดล้อมในชุมชน	อานูเทพ ภาสุระ
45	กองทัพภาคที่ 4 สงขลา	F.M.	บทสัมภาษณ์วิทยาศาสตร์และเทคโนโลยี	ดร.เกษม จาติกวณิช
46	ยานเกราะ 828 ระยอง	A.M.	ปัญหาสุขภาพจิตในสังคม	สับณิทัต เมฆขยาย
47	อสมท.ตราด	F.M.	สำรวจกับมลพิษทางอากาศ	สับณิทัต เมฆขยาย
48	สทร.10 ตราด	F.M.	แมลงสาบภัยร้ายในบ้านเรือน	บุญฤดี สุขศรีงาม

## การเผยแพร่วิชาการทางรายการโทรทัศน์ ช่อง 11 รายการสืบสานศิลป์

ลำดับที่	ระยะเวลาออกอากาศ	เรื่อง	ผู้ผลิตรายการ
1	ต.ค.36	ตอน สำนิตเครื่องดนตรีระนาดเอก	พศ.มนตรี แยมกสิกร
2	พ.ย.36	ตอน สำนิตเครื่องดนตรีระนาดทุ้ม	พศ.มนตรี แยมกสิกร
3	ธ.ค.36	ตอน สำนิตเครื่องดนตรีฆ้องวงใหญ่	พศ.มนตรี แยมกสิกร
4	ม.ค.37	ตอน สำนิตเครื่องดนตรีฆ้องวงเล็ก	พศ.มนตรี แยมกสิกร
5	ก.พ.37	ตอน สำนิตเครื่องเป่าปี่มอญ	พศ.มนตรี แยมกสิกร
5	มี.ค.37	ตอน สำนิตเครื่องดนตรีเปิงมางคอก- ตะโพนมอญ	พศ.มนตรี แยมกสิกร
7	เม.ย.37	ตอน สำนิตเครื่องดนตรีฆ้องมอญวงใหญ่ จิ้งเขมเล็ก 3 ชั้น วงปี่พาทย์มอญ	พศ.มนตรี แยมกสิกร
8	พ.ค.37	ตอน สำนิตเครื่องเป่า ปี่ชวา เดี่ยวเพลง สาระหมาแขก	พศ.มนตรี แยมกสิกร
9	มิ.ย.37	ตอน สำนิตเครื่องเป่า ปี่ใน เดี่ยวขลุ่ยเพียงออ	พศ.มนตรี แยมกสิกร
10	ก.ค.37	ตอน สำนิตกลองแขก วงมโหรี	พศ.มนตรี แยมกสิกร
11	ส.ค.37	ตอน สำนิตเครื่องเป่า ขลุ่ยเพียงออ	พศ.มนตรี แยมกสิกร
12	ก.ย.37	ตอน สำนิตเครื่องกำกับจังหวะ ฉิ่ง ฉาบ กรับ โหม่ง วงเครื่องสาย	พศ.มนตรี แยมกสิกร

สารสนเทศ มหาวิทยาลัยบูรพา ปีการศึกษา 2537

ที่ปรึกษา

นายประถม ใจจิตร : รองอธิการบดีฝ่ายวางแผนและพัฒนา  
นายสัมพันธ์ เยี่ยมคงสิ : หัวหน้ากองแผนงาน

ที่มาของข้อมูล

นิสิต : คณะ  
งานทะเบียนและสถิตินิสิต กองบริการการศึกษา

โปรแกรมการศึกษา : คณะ

บุคลากร : งานการเจ้าหน้าที่ กองกลาง  
งานวิจัยสถาบันและสารสนเทศ กองแผนงาน

งบประมาณ : งานวิเคราะห์แผนและงบประมาณ กองแผนงาน

อาคารสถานที่ : งานอาคารสถานที่ กองกลาง  
งานวิเคราะห์แผนและงบประมาณ กองแผนงาน  
งานวิจัยสถาบันและสารสนเทศ กองแผนงาน

จัดทำ

นายอติปติ ทองแพง  
นายสุธีร์ เจริญสุข  
นางอรอนงค์ ช่อท่ากิจ

พิมพ์

นางสาวอรนุช เวชพงษ์  
นางณัฐนิช ไทมตเขียว

เจ้าปกเย็บเล่ม

งานธุรการ กองแผนงาน

